



COMUNE DI CASALGRANDE

PROVINCIA DI REGGIO NELL'EMILIA

Cod. Fisc. e Partita IVA 00284720356 - Piazza Martiri della Libertà, 1 C.A.P. 42013

VERBALE DI DELIBERAZIONE DELLA GIUNTA COMUNALE

n. 14 del 02/03/2017

OGGETTO: ATTO DI ADESIONE AL PROGETTO RUNNING PARK.

L'anno **duemiladiciassette** il giorno **due** del mese di **marzo** alle ore **13:00** nella residenza municipale, si è riunita la Giunta comunale.

Risultano presenti:

VACCARI ALBERTO	Sindaco	Presente
CASSINADRI MARCO	Assessore	Presente
BLENGERI GRAZIELLA	Assessore	Presente
GROSSI MASSIMILIANO	Assessore	Presente
TAGLINI SILVIA	Assessore	Presente
BENEVENTI MILENA	Assessore	Presente

Assiste il Vicesegretario CURTI JESSICA.

IL Sindaco VACCARI ALBERTO constatato il numero legale degli intervenuti dichiara aperta la riunione e li invita a deliberare sull'oggetto sopra indicato.



COMUNE DI CASALGRANDE

PROVINCIA DI REGGIO NELL'EMILIA

Cod. Fisc. e Partita IVA 00284720356 - Piazza Martiri della Libertà, 1 C.A.P. 42013

Oggetto: ATTO DI ADESIONE AL PROGETTO RUNNING PARK

LA GIUNTA COMUNALE

Premesso

-che il Comune di Casalgrande nell'ambito dei suoi principali compiti istituzionali, riconosce e valorizza le attività turistico, ricreative, sportive quale volano per la promozione e sviluppo del paese;
-che promuove e favorisce lo sviluppo e le attività delle libere forme associative, in particolare riconosce e promuove il pluralismo associativo per la tutela dei cittadini, per il perseguimento dell'interesse generale della comunità locale e dei fini civili, sociali, culturali, educativi, sportivi, turistici, del tempo libero, di protezione ambientale, di salvaguardia del patrimonio storico, culturale e artistico...;

Considerato

- che per la realizzazione di tali finalità si ritiene necessario valorizzare e promuovere iniziative integrate, con una programmazione a medio e lungo termine di iniziative, eventi e manifestazioni, volti a promuovere le risorse naturali e paesaggistiche del proprio territorio con il coinvolgimento di vari attori: cittadini, associazioni, imprese ricettive, enti e istituzioni pubbliche e private;

Preso atto a tale scopo del progetto "Running Park Colline Matildiche", sviluppato in collaborazione con "UISP-Sport per tutti", allegato alla presente come parte integrante e sostanziale (all. A);

Visto che il progetto presenta le seguenti caratteristiche:

-è incentrato sul territorio dei comuni pedecollinari della provincia di Reggio Emilia tra cui Albinea, Quattro Castella, Vezzano sul Crostolo, Scandiano, Casalgrande e prende avvio dalla considerazione del notevole aumento della pratica del Running e Trail Running nella popolazione italiana di tutte le età;
-la corsa, come attività sportiva rivolta alla salute del corpo, ha registrato una enorme crescita di partecipazione a gare, mezze maratone e maratone, avviando la possibilità per gli operatori del settore di stimolare un nuovo tipo di turismo basato sullo sport;
-sono nati tour operator specializzati che realizzano pacchetti turistici per la partecipazione a maratone internazionali e nazionali, nonché a gare nella natura in ambienti molto belli;
-l'attenzione verso questo tipo di persone e la loro crescita esponenziale è stata il motore per l'ideazione del progetto "Running Park Colline Matildiche";
-il progetto è caratterizzato da un insieme di percorsi ed itinerari ad anello studiati appositamente per podisti e trail runners, distribuiti nel territorio dei 5 comuni interessati, suddivisi per difficoltà tecniche e altimetriche (facile-medio-difficile) che possono essere affrontati da chiunque abbia una minima preparazione fisica alla corsa;
-punto fondamentale sono i servizi offerti ai podisti pre e post allenamento attraverso una rete di strutture ricettive convenzionate con il Running Park (bar, ristoranti, agriturismi, B&B, hotel...);
- importante sarà la comunicazione del progetto su supporti fisici e multimediali il progetto prevede la collaborazione di diversi partner con diversi ruoli. Ad oggi sono: UISP Emilia Romagna, FIDAL Emilia Romagna, Alpen Sport, Atletica Reggio, ctr Centro Medico;
-il Running Park farà capo ad una Newco costruita ad hoc, che farà da collettore per tutti



COMUNE DI CASALGRANDE

PROVINCIA DI REGGIO NELL'EMILIA

Cod. Fisc. e Partita IVA 00284720356 - Piazza Martiri della Libertà, 1 C.A.P. 42013

gli aspetti del progetto;

Preso atto che per la realizzazione del progetto Running Park Colline Matildiche ai Comuni partecipanti viene chiesto:

- utilizzo dei canali di Marketing propri del Comune per la promozione delle iniziative del progetto;
- coinvolgimento delle strutture ricettive del proprio Comune per l'esposizione del progetto e delle opportunità di affiliazione;
- promozione di incontri con Assessore Regionale e altri organismi competenti in materia
- promozione di un accordo/convenzione con la start up del progetto per i primi 3 anni di vita;

Ritenuto il progetto Running Park Colline Matildiche per gli obiettivi e le finalità espresse, meritevole di approvazione;

Ritenuto altresì di rinviare ad uno o più atti successivi l'approvazione di eventuale accordo /convenzione e la definizione del relativo impegno di spesa.

Ritenuta la propria competenza ai sensi dell'art. 48 del D.Lgs. 267/2000;

All'unanimità dei voti legalmente espressi per alzata di mano;

DELIBERA

1) di approvare, come atto di indirizzo, per le motivazioni espresse in premessa il progetto Running Park Colline Matildiche allegato al presente atto;

2) di rinviare ad uno o più atti successivi l'approvazione di eventuale/convenzione per l'avvio formale del progetto e la definizione dei relativi impegni di spesa da prevedere nel bilancio 2017 e pluriennale 2018/2019;

3) di trasmettere copia della presente deliberazione agli altri comuni per gli adempimenti di rispettiva competenza;

4) di pubblicare il presente atto ai sensi dell'art. 23 del D.lg n. 33 del 14 marzo 2013.

Ravvisata l'urgenza

Con voto unanime e palese

DELIBERA, inoltre

Di dichiarare la presente deliberazione immediatamente eseguibile ai sensi e per gli effetti dell'art. 134, comma 4 del D.Lgs 18.08.2000 n. 267.



COMUNE DI CASALGRANDE

PROVINCIA DI REGGIO NELL'EMILIA

Cod. Fisc. e Partita IVA 00284720356 - Piazza Martiri della Libertà, 1 C.A.P. 42013

Letto, approvato e sottoscritto digitalmente ai sensi dell'art. 21 D.L.gs n 82/2005 e s.m.i.

IL Sindaco
VACCARI ALBERTO

IL Vicesegretario
CURTI JESSICA



RUNNING PARKS COLLINE REGGIANE



Contatti

www.runningparks.it

UISP Reggio Emilia
Tel. 0522/267211
E-mail: reggioemilia@uisp.it

Con il patrocinio di



In collaborazione con



Con il contributo di

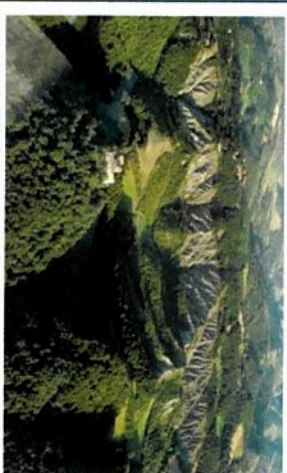

Oasi Naturale della Lipu con i caratteristici calanchi che circondano il castello del Bianello



Il Castello del Bianello, simbolo del casato dei Camossa ed in particolare residenza molto frequentata della contessa Matilde di Canossa durante il medioevo

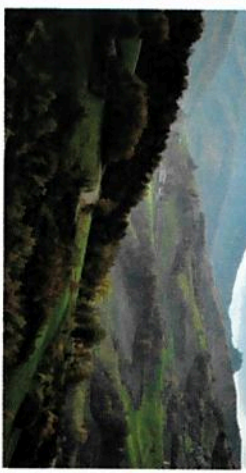

Ecoparco "Prinetina" di Vezzano: racchiude al proprio interno una ampia varietà di ecosistemi, tanto da essere una delle aree più densamente popolate da animali selvatici della provincia

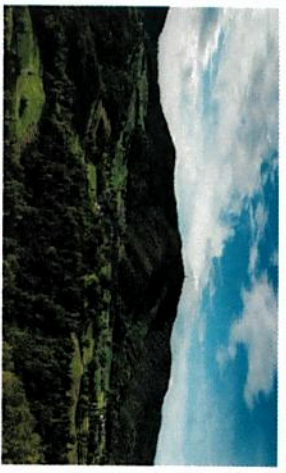

I borghi medievali di Montalto e Monte Duro caratterizzano da una delle più estese formazioni forestali del nostro territorio collinare

IL TERRITORIO

Una selezione delle bellezze naturalistiche e storiche che si incontrano lungo i percorsi del Running Park



Colline nei pressi del Castello Più Bello, ora residenza privata, ricche di vigne e coltivazioni di frutti antichi

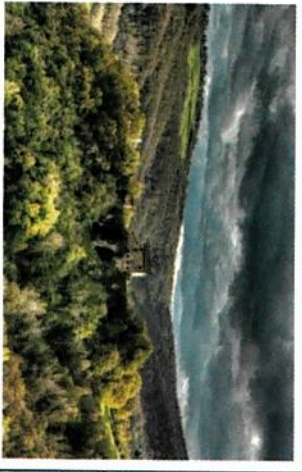
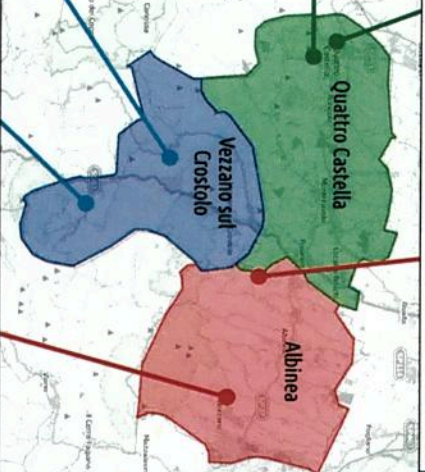

Castello di Borzano: si erge su uno sperone di gesso e nei suoi dintorni si diramano numerosa grotte tra cui la famosa Tana della Mussina

CORRI, SCOPRI, VIVI

L'Appennino Reggiano



Il Running Park "Colline Matildiche" è il primo nato all'interno del progetto Running Park "Appennino Reggiano". Per Running Park si intende un insieme di percorsi ad anello studiati appositamente per podisti e trail runners e di tutti i livelli che permettono a chi li percorre di scoprire i luoghi più suggestivi sotto il profilo naturalistico e storico del territorio oltre che fornire un nuovo e a volte inaspettato campo di allenamento. Il tutto corredato da una segnaletica precisa e puntuale presente sul percorso, ricca di informazioni utili per i runners oltre che da servizi pre e post allenamento proposto dalle strutture del territorio.

Il Running Park "Colline Matildiche" si trova sulle prime colline reggiane a pochi km dal centro di Reggio Emilia e i suoi percorsi sono compresi nei Comuni di Albinea, Quattro Castella e Vezzano Sul Crostolo.



Su questi territori sono stati mappati e segnalati 9 percorsi di diversa difficoltà per un totale di 112 km ed oltre 3.300 m di dislivello positivo.

Percorrendo gli itinerari proposti il runner potrà così immergersi nella storia di antichi castelli, ville, chiese e oratori oltre che ammirare le bellezze di Parchi, Oasi e Aree Protette. Per conoscere nel dettaglio tutti i percorsi, scaricare le tracce GPS, le altimetriche e conoscere i servizi offerti dalle strutture convenzionate come docce, camere, menù studiati per sportivi... vai su www.runningparks.it



Cod. percorso	Nome	Pto. partenza	Lungh.	D+
ALB.F	Anello di Belluora	Piazza Carichioni (Albinea)	8,8 km	+107 m
QC.F	La collina di Montecarlo	Pinetello (Quattro Castella)	8,2 km	+177 m
VEZF	Anello di Monte del Cervo	Centro Sportivo (Mezzano s. C.)	7,2 km	+277 m
ALB.M	Anello di Cr. del Vento	Chiesa di Borzano (Albinea)	12,3 km	+400 m
QC.M	La Costa di Pianello	Pinetello (Quattro Castella)	12,7 km	+278 m
VEZ.M	I borghi di Montalbato	La Betulla - 5543 (Mezzano s. C.)	8,4 km	+479 m
ALB.D	I colli di Albinea	Piazza Carichioni (Albinea)	23,3 km	+382 m
QC.D	Osti del Bianello	Chiesa sant'Agostino (Quattro Castella)	15,8 km	+553 m
VEZ.D	Pinetella di Verzano	Centro Sportivo (Mezzano s. C.)	14,3 km	+496 m

Altimetrie e tipo di fondo

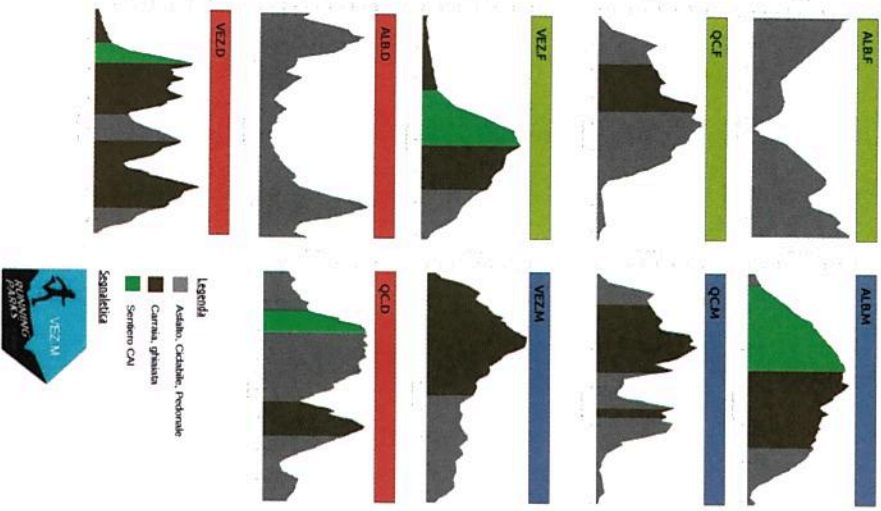

Mappa dei percorsi

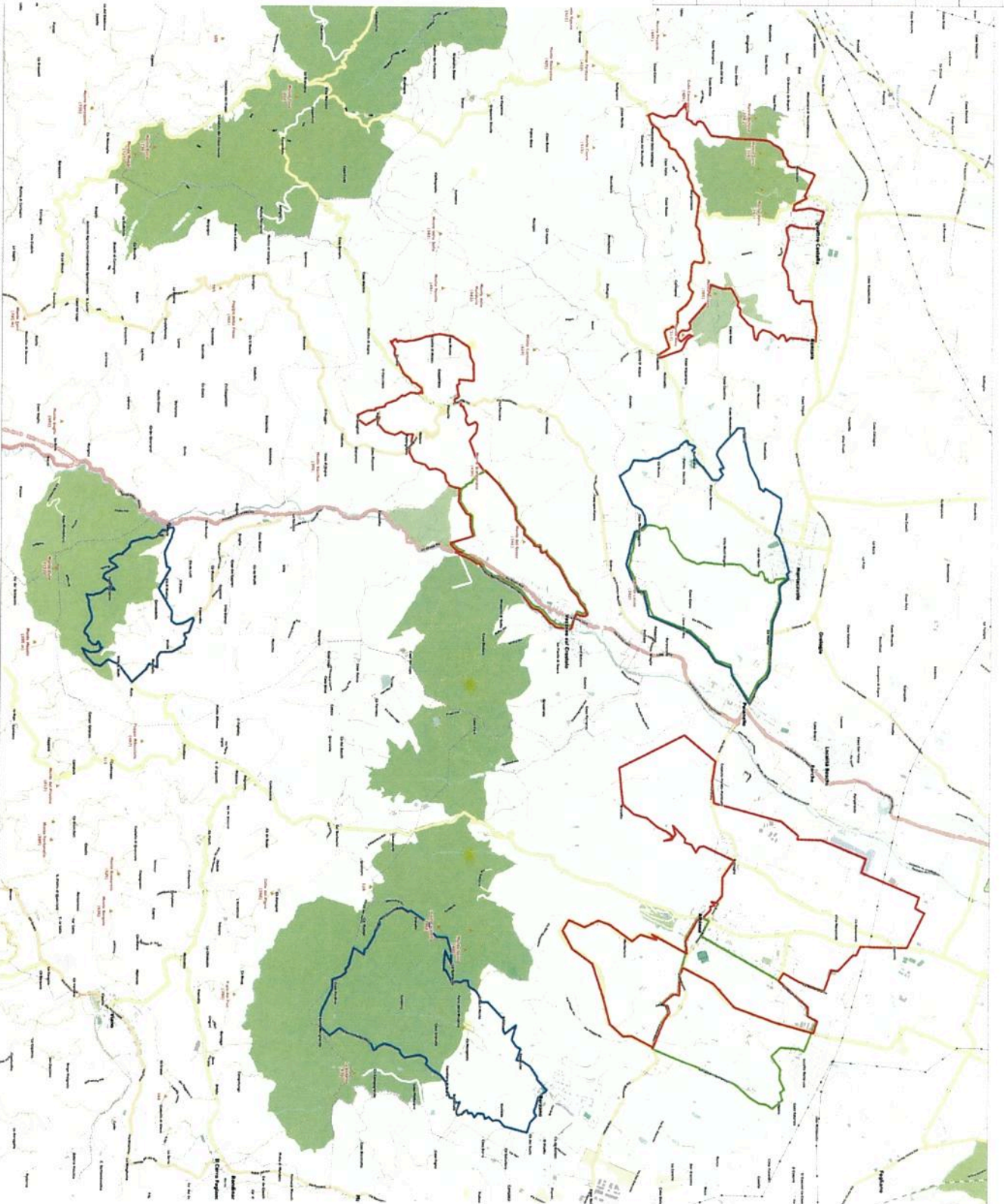



Il Running Park Appennino Reggiano è un insieme di percorsi e itinerari individuati nei Comuni appenninici che permettono a podisti e trail runners di allenarsi su percorsi segnalati e misurati scoprendo nello stesso tempo i luoghi più belli e la storia del nostro Appennino.

Il progetto è realizzato e promosso da:



Ogni Running Park si compone di due elementi:

- **I percorsi:** divisi per difficoltà, presentano lunghezze e dislivelli differenti e percorrono sentieri CAI, strade asfaltate e strade bianche. Toccheranno i luoghi più suggestivi e sono progettati per essere percorsi 365gg/anno.
- **I servizi:** a supporto dello sportivo prima e dopo l'allenamento quali disponibilità di snack o pranzi con menù dedicati agli sportivi, camere per la giornata, docce, spogliatoi...fornite dalle strutture ricettive della zona.

Gli obiettivi del Running Park sono 3:

- 1) Far vivere i luoghi più suggestivi dell' Appennino tutto l'anno
- 2) Aumentare i flussi turistici focalizzandosi su un target ancora poco sfruttato e dal potenziale in grande crescita
- 3) Creare valore sul territorio trasformando lo sportivo in cliente attraverso l'adeguamento dei servizi alla domanda

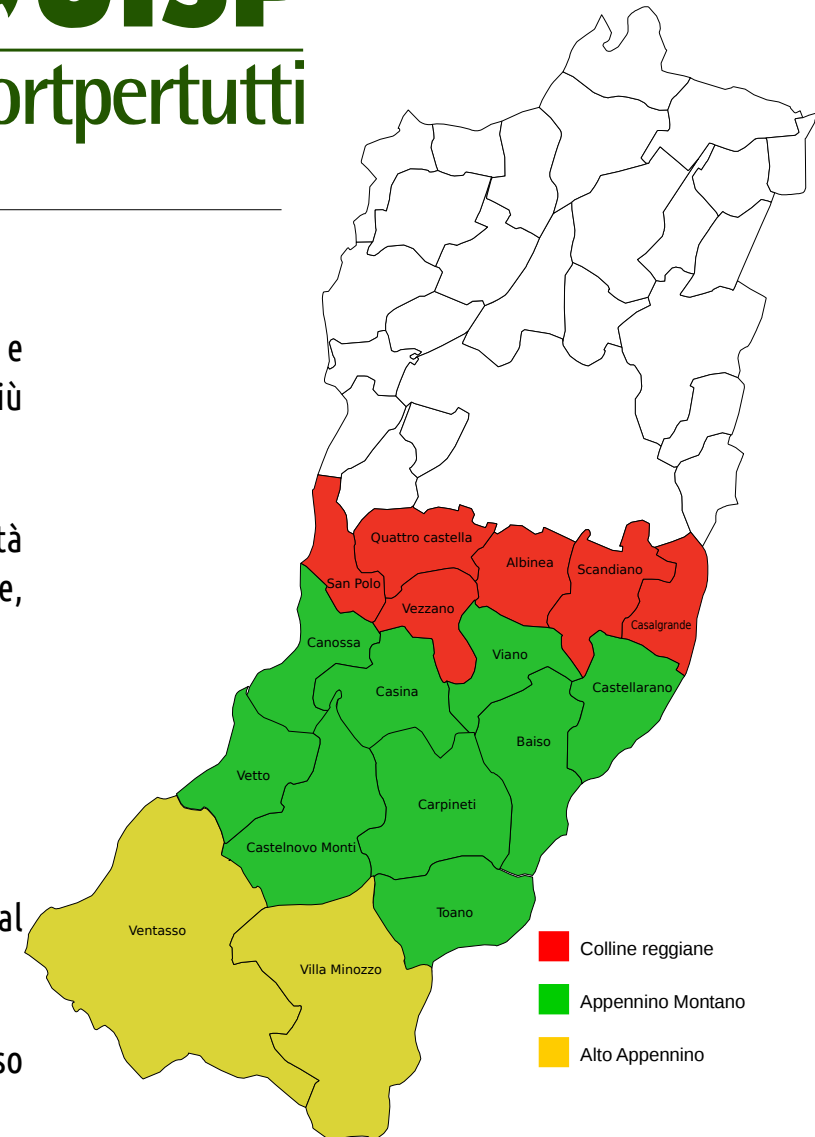

I PERCORSI e LA SEGNALETICA

Colore	Difficoltà	Codice	Condizioni (Distanza o Dislivello)		Descrizione
	Facile	XXX.F	<9 km	0 - 300m	Studiato per principianti presenta dislivelli contenuti e distanze inferiori ai 9 km.
	Medio	XXX.M	9-16 km	100 - 500m	Percorsi di media lunghezza presentano limitate difficoltà tecniche e fondi regolari.
	Difficile	XXX.D	>16 km	> 500m	Studiati per runner che cercano un percorso lungo o per trail runner più esperti. Il grado di difficoltà può derivare dalla lunghezza o dal tipo di fondo (tratti sentieri CAI, forti pendenze)
	Speciale	XXX.S	Variabili		Rientrano in questa categoria quei percorsi che collegano i capoluoghi dei Comuni del Running Park oppure ricalcano sentieri di interesse storico particolare (es. sentieri Partigiani) o altro ancora...

Freccie direzionali



Stencil



Bacheca punto di partenza

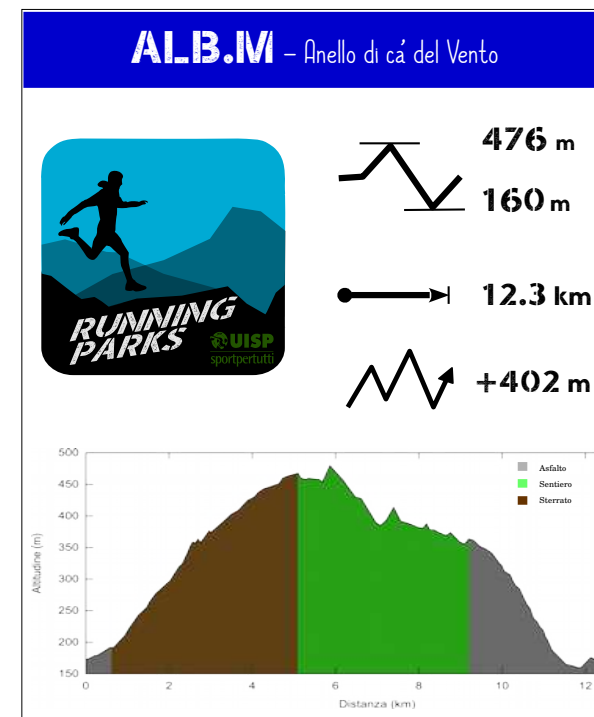

Strumenti di marketing

Web & App

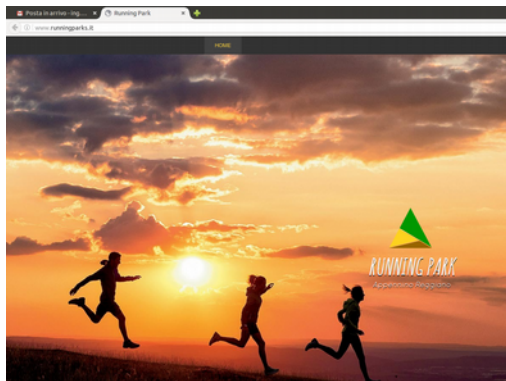

runningparks.it
runningparks.com

Volantini



Carta dei percorsi



Segnaletica



Canali di marketing



SERVIZI ALLO SPORTIVO

Per attrarre podisti e per permettere loro di vivere il territorio anche dopo l'allenamento le strutture ricettive della zona che decidono di affiliarsi al circuito dei "Running Parks" ed usufruire quindi di visibilità attraverso il sito e App dovranno garantire durante tutto l'anno agli sportivi almeno uno tra questi servizi:

- **Camera a disposizione per la giornata** (8:00 - 18:00) per usufruire dei servizi privati (o in comune) prima e dopo l'allenamento come docce, depositi borse, aree relax...
- **Pranzo - Cena** con menù studiato specificatamente per lo sportivo (pre e post allenamento in accordo alle direttive del c.t.r.)
- **Brochure informativa** fornita dal Running Park per la visita del territorio (parchi, musei, edifici storici...)

Per chi vuole ampliare ulteriormente l'offerta dedicata ed attrarre sportivi su più giorni i servizi suggeriti sono:

- **Colazione anticipata** alle 6.30 (anche solo self-service)
- **Servizio lavanderia** (anche serale)
- **Pack-lunch** con prodotti del territorio
- **Late check-out**

*Convenzione con le Guide UISP
per i Running Tours*



Adesivo di affiliazione





REGGIO EMILIA

SCOPRI LA TERRA DEL RUNNING





- + PERCORSI TRACCIATI PER PODISTI E TRAIL RUNNERS
- + SERVIZI DEDICATI PRE E POST ALLENAMENTO
- + NUOVO CONNUBIO TRA SPORT & TURISMO SLOW
(casi di successo: Alpe di Siusi, Gargano)



- + TOUR PER PODISTI CON ISTRUTTORE UISP
- + SCOPRIRE CENTRI STORICI, RUNNING PARKS E AREE VERDI
- + PARTENZA: STRUTTURE UISP/COMUNE + GPS TRACKING
(casi di successo: capitali Europee + Venezia e Verona)



- + TRAGITTO CASA-LAVORO o LAVORO-CASA DI CORSA
- + AGEVOLAZIONI MEZZI PUBBLICI + ACCOMPAGNATORI UISP
(vds. BICIBUS e PEDIBUS)
- + NUOVA MOBILITÀ SOSTENIBILE + BENESSERE FISICO
(casi di successo: Londra e New York)



COMUNE DI CASALGRANDE

PROVINCIA DI REGGIO NELL'EMILIA

Cod. Fisc. e Partita IVA 00284720356 - Piazza Martiri della Libertà, 1 C.A.P. 42013

Certificato di Esecutività

Deliberazione di Giunta Comunale N. 14 del 02/03/2017

Oggetto: ATTO DI ADESIONE AL PROGETTO RUNNING PARK.

Si dichiara che la presente deliberazione è divenuta esecutiva il giorno 14/03/2017, decorsi 10 giorni dall'inizio della pubblicazione all'Albo Pretorio on-line di questo Comune.

Li, 14/03/2017

L'INCARICATO DELLA PUBBLICAZIONE
IBATICI TERESINA
(Sottoscritto digitalmente
ai sensi dell'art. 21 D.L.gs. n. 82/2005 e s.m.i.)



COMUNE DI CASALGRANDE

PROVINCIA DI REGGIO NELL'EMILIA

Cod. Fisc. e Partita IVA 00284720356 - Piazza Martiri della Libertà, 1 C.A.P. 42013

Certificato di Avvenuta Pubblicazione

Deliberazione di Giunta Comunale N. 14 del 02/03/2017

Oggetto: ATTO DI ADESIONE AL PROGETTO RUNNING PARK.

Si dichiara l'avvenuta regolare pubblicazione della presente deliberazione all'Albo Pretorio on-line di questo Comune a partire dal 03/03/2017 per 15 giorni consecutivi, ai sensi dell'art 124 del D.lgs 18.08.2000, n. 267 e la contestuale comunicazione ai capigruppo consiliari ai sensi dell'art. 125 del D.lgs 18.08.2000, n. 267.

Li, 21/03/2017

L'INCARICATO DELLA PUBBLICAZIONE
IBATICI TERESINA
(Sottoscritto digitalmente
ai sensi dell'art. 21 D.L.gs. n. 82/2005 e s.m.i.)