



COMUNE DI CASALGRANDE

PROVINCIA DI REGGIO NELL'EMILIA
Cod. Fisc. e Partita IVA 00284720356 - Piazza Martiri della Libertà, 1 C.A.P. 42013

VERBALE DI DELIBERAZIONE DELLA GIUNTA COMUNALE

n. 158 del 13/11/2025

OGGETTO: APPROVAZIONE RELAZIONE SULLA PERFORMANCE ESERCIZIO 2024.

L'anno **duemilaventicinque** il giorno **tredici** del mese di **novembre** alle ore **14:30** nella residenza municipale, si è riunita la Giunta comunale.

Risultano presenti:

DAVIDDI GIUSEPPE	Sindaco	Presente
AMAROSSI VALERIA	Vicesindaco	Presente
VACONDIO DOMENICO	Assessore	Presente
TOSI GRAZIELLA	Assessore	Presente
CASSINADRI MARCO	Assessore	Presente
SPANO CRISTINA	Assessore	Presente

Assiste il Vicesegretario CURTI JESSICA.

IL Sindaco DAVIDDI GIUSEPPE constatato il numero legale degli intervenuti dichiara aperta la riunione e li invita a deliberare sull'oggetto sopra indicato.



COMUNE DI CASALGRANDE

PROVINCIA DI REGGIO NELL'EMILIA

Cod. Fisc. e Partita IVA 00284720356 - Piazza Martiri della Libertà, 1 C.A.P. 42013

Oggetto: APPROVAZIONE RELAZIONE SULLA PERFORMANCE ESERCIZIO 2024

LA GIUNTA COMUNALE

RICHIAMATI gli atti sotto indicati:

DELIBERE DI C.C.:

- n. 78 del 21.12.2024 ad oggetto: "Documento Unico di Programmazione (DUP) - Periodo 2025/2027 - Nota di Aggiornamento";
- n. 82 del 21.12.2024 ad oggetto: "Approvazione del Bilancio di Previsione 2025-2027" e s.m.i.;
- n. 16 del 30.04.2025 ad oggetto "Rendiconto del Comune di Casalgrande esercizio 2024";

DELIBERE DI G.C.:

- n. 1 del 09.01.2025 ad oggetto: "Approvazione del Piano Esecutivo di Gestione 2025/2027 e assegnazione delle risorse finanziarie ai responsabili di settore" e s.m.i.;
- n. 13 del 30.01.2025 ad oggetto "Approvazione Piano Integrato di Attività e Organizzazione (P.I.A.O.) 2025-2027 e s.m.i.;

CONSIDERATO che:

- il Dlgs n. 150/2009 ad oggetto: "ottimizzazione della produttività del lavoro pubblico e di efficienza e trasparenza delle pubbliche amministrazioni", all'art. 4, stabilisce che le amministrazioni pubbliche sviluppino il ciclo di gestione della *performance*, il quale si articola nelle seguenti fasi:
 - i) definizione ed assegnazione degli obiettivi che si intendono raggiungere, dei valori attesi di risultato e dei relativi indicatori;
 - 2) collegamento tra gli obiettivi e l'allocazione delle risorse;
 - 3) monitoraggio in corso di esercizio e attivazione di eventuali interventi correttivi;



COMUNE DI CASALGRANDE

PROVINCIA DI REGGIO NELL'EMILIA

Cod. Fisc. e Partita IVA 00284720356 - Piazza Martiri della Libertà, 1 C.A.P. 42013

- 4) misurazione e valutazione della performance organizzativa e individuale;
 - 5) utilizzo dei sistemi premianti, secondo criteri di valorizzazione del merito;
 - 6) rendicontazione dei risultati agli organi di indirizzo politico-amministrativo, ai vertici delle amministrazioni, nonché ai competenti organi esterni, ai cittadini, ai soggetti interessati, agli utenti e ai destinatari dei servizi;
- il successivo art. 10 del medesimo Decreto stabilisce che le amministrazioni pubbliche redigano annualmente un documento denominato “Relazione sulla *performance*” che evidenzia, a consuntivo, con riferimento all'anno precedente, i risultati organizzativi e individuali raggiunti rispetto ai singoli obiettivi programmati ed alle risorse;
- l'art. 10 prevede inoltre che, entro il 30 giugno, la Relazione annuale sulla *performance*, sia approvata dall'organo di indirizzo politico-amministrativo e validata dall'Organismo di valutazione;

VISTI:

- il Decreto Legge 9 giugno 2021, n. 80, convertito con modificazioni nella Legge 6 agosto 2021, n.113, che, all'art. 6, comma 1, prevede che entro il 31 gennaio di ciascun anno le pubbliche amministrazioni adottano il Piano integrato di attività e organizzazione” (P.I.A.O.), di durata triennale, nel rispetto delle vigenti discipline di settore e, in particolare, del decreto legislativo 27 ottobre 2009, n. 150 e della legge 6 novembre 2012, n. 190;
- il DPR 24/6/2022 n. 81 che ha individuato e soppresso gli adempimenti relativi ad altri piani i cui contenuti sono riconducibili al PIAO, tra i quali rientra il Piano della Performance, che di conseguenza viene assorbito nel PIAO;

RICHIAMATA la Deliberazione di Giunta n. 9 del 30/01/2024 ad oggetto: “APPROVAZIONE PIANO INTEGRATO DI ATTIVITÀ E ORGANIZZAZIONE (P.I.A.O.) 2024-2026 ”, e successive modifiche e integrazioni, con la quale – in coerenza e in attuazione delle linee programmatiche di mandato, nonché degli obiettivi strategici e operativi del DUP – sono stati definiti e assegnati gli obiettivi esecutivi di gestione ai responsabili di settore;



COMUNE DI CASALGRANDE

PROVINCIA DI REGGIO NELL'EMILIA

Cod. Fisc. e Partita IVA 00284720356 - Piazza Martiri della Libertà, 1 C.A.P. 42013

RILEVATO inoltre che:

- i responsabili dei singoli settori hanno predisposto e verificato la documentazione a riscontro del grado di raggiungimento degli obiettivi di gestione assegnati ai rispettivi servizi/unità operative di competenza;
- il Servizio di Controllo di gestione ha elaborato gli indicatori e i *report* confluiti nel documento finale e negli allegati alla presente deliberazione;

DATO ATTO che il Sistema di Misurazione e Valutazione della Performance (SMVP) è disciplinato al Sistema unico di misurazione e valutazione della Performance approvato con delibera di Giunta dell'Unione Tresinaro-Secchia n. 14 del 07.03.2023;

RICHIAMATO, a tal fine, l'art. 19 comma 4 del Regolamento sui controlli interni che prevede quanto segue: *“La Relazione sulla performance fornisce gli elementi per la valutazione della performance organizzativa e individuale così come definito nel Sistema di Misurazione e Valutazione della Performance (SmiVaP)”*;

VISTA ed esaminata la Relazione sulla *performance* esercizio 2024, comprensiva dei suoi allegati:

RITENUTO di approvare la Relazione sulla *performance* esercizio 2024, allegata al presente atto e comprensiva dei suoi allegati;

PRESO ATTO che, sulla proposta della presente deliberazione, ai sensi degli articoli 49 comma 1, e 147-bis comma 1, del D.lgs 267/2000, il responsabile del settore finanziario esprime:

- parere favorevole in ordine alla regolarità tecnica, attestante la regolarità e la correttezza dell'azione amministrativa del presente atto;
- parere favorevole in ordine alla regolarità contabile in quanto l'atto comporta riflessi indiretti sulla situazione economico-finanziaria e sul patrimonio dell'Ente;

Ritenuta la propria competenza ai sensi dell'art. 48 del D.Lgs. 267/2000;



COMUNE DI CASALGRANDE

PROVINCIA DI REGGIO NELL'EMILIA

Cod. Fisc. e Partita IVA 00284720356 - Piazza Martiri della Libertà, 1 C.A.P. 42013

SI DA' ATTO che l'assessore Domenico Vacondio partecipa alla seduta tramite collegamento in videoconferenza;

ALL'UNANIMITA' dei voti espressi per alzata di mano;

DELIBERA

- 1) DI DARE ATTO che quanto in premessa è parte integrante e sostanziale del presente atto;
- 2) DI APPROVARE la Relazione sulla *performance* esercizio 2024 allegata al presente atto, comprensiva degli allegati acclusi;
- 3) DI DISPORRE la trasmissione della Relazione al Nucleo di Valutazione per la relativa validazione;
- 4) DI DARE ATTO che la Relazione sulla *performance* sarà pubblicata sul sito *web* dell'ente nella apposita sezione dell'Amministrazione trasparente.



COMUNE DI CASALGRANDE

PROVINCIA DI REGGIO NELL'EMILIA

Cod. Fisc. e Partita IVA 00284720356 - Piazza Martiri della Libertà, 1 C.A.P. 42013

Letto, approvato e sottoscritto digitalmente ai sensi dell'art. 21 D.L.gs n 82/2005 e s.m.i.

IL Sindaco
DAVIDDI GIUSEPPE

IL Vicesegretario
CURTI JESSICA



COMUNE DI CASALGRANDE
(Provincia di Reggio Emilia)



Relazione sulla *performance* 2024

Risultati dell'attività di misurazione e valutazione della performance

Esercizio 2024

Indice

1. Presentazione della Relazione 5

2. Sintesi delle informazioni di interesse per i cittadini e gli altri stakeholder esterni 6

2.1 Il contesto di riferimento 6

2.2 L'amministrazione 10

** comprensive del Fpv 16*

2.3 I risultati raggiunti 17

3. Obiettivi: risultati raggiunti e scostamenti 18

3.1 Albero della performance 18

3.2 Obiettivi strategici 20

3.3 Obiettivi e piani operativi 21

4. Risorse, efficienza ed economicità 22

5. Il processo di redazione della relazione sulla performance 24

5.1 Fasi, soggetti, tempi e responsabilità 24

6. Il raccordo con il Piano triennale per la prevenzione della corruzione e della trasparenza 33

Allegati 35

Allegato 1 – Rendicontazione Peg finanziario 35

Allegato 2 – Risultati raggiunti Peg programmatico 35

Allegato 3 – Rendicontazione indicatori di performance 35

1. **Presentazione della Relazione**

Con delibera di Giunta comunale n. 9 del 30.01.2024 ad oggetto: “APPROVAZIONE PIANO INTEGRATO DI ATTIVITÀ E ORGANIZZAZIONE (P.I.A.O.) 2024-2026” è stato approvato il P.I.A.O. 2024-2026 che include, nella sottosezione 2.2, Piano della *performance* 2024.

Il Comune di Casalgrande ha adottato il Piano della *performance* 2024 in coerenza con le risorse assegnate: in esso sono esplicitati gli obiettivi, gli indicatori ed i *target* su cui si basa la misurazione, la valutazione e la rendicontazione della *performance* organizzativa dell'ente. Il Piano riporta i livelli di produzione dei servizi relativi alle attività istituzionali.

Il PIAO ha lo scopo di assicurare la qualità e la trasparenza dell'attività amministrativa e migliorare la qualità dei servizi ai cittadini e alle imprese e procedere alla costante e progressiva semplificazione e reingegnerizzazione dei processi anche in materia di diritto di accesso.

La Relazione sulla *performance* prevista dall'art. 10, comma 1, lettera b), del d.lgs. n. 150/2009 costituisce lo strumento mediante il quale l'amministrazione illustra e rendiconta ai cittadini ed agli *stakeholders* interni ed esterni i risultati ottenuti nel corso dell'anno precedente, con riferimento agli obiettivi programmati, contenuti nel Piano della *performance*/Piano Esecutivo di Gestione, nonché la valutazione degli stessi.

Come disposto dall'art. 19 c. 3 del Regolamento dei controlli interni la Relazione sulla *performance* evidenzia i risultati sia sotto il profilo qualitativo che quantitativo della *performance* complessiva dell'ente, e della *performance* individuale e nello specifico contiene:

- i dati a consuntivo del PEG finanziario;
- la rendicontazione del grado di raggiungimento degli obiettivi di gestione-esecutivi in termini di percentuale di raggiungimento;
- la rendicontazione a consuntivo degli indicatori di attività e *performance* dei servizi interni ed esterni.

Sono inoltre evidenziate le attività ed i risultati ottenuti nella gestione degli obiettivi per la prevenzione della corruzione e per la trasparenza.

Come disposto dall'art. 19 c. 4 del Regolamento dei controlli interni la Relazione fornisce gli elementi per la valutazione della *performance* organizzativa e individuale così come definito nel Sistema di Misurazione e Valutazione della *Performance* (SMiVaP). Con la valutazione della *Performance* individuale del personale dipendente e apicale si intende misurare il contributo e l'apporto dato dal singolo dipendente al raggiungimento degli obiettivi organizzativi dei settori e dell'Ente nel suo complesso, anche al fine di erogare i compensi premiali relativi al merito.

2. Sintesi delle informazioni di interesse per i cittadini e gli altri stakeholder esterni

2.1 Il contesto di riferimento

La collocazione geografica di Casalgrande, con estensione territoriale pari a circa 37,7 Km², al margine est della provincia di Reggio Emilia, lungo il fiume Secchia che segna il confine con la provincia di Modena, rende necessaria una visione del sistema territoriale almeno alla scala della conurbazione sviluppatasi praticamente senza soluzione di continuità tra Maranello, Fiorano, Sassuolo, Veggia, S.Antonino e il capoluogo di Casalgrande, fino a Scandiano.

La peculiare condizione geografica di territorio “cerniera” tra sistemi fortemente strutturati (Scandiano ad ovest; Rubiera e la via Emilia a nord; Sassuolo ad est; il sistema collinare modenese-reggiano a sud) ha determinato in misura rilevante le condizioni attuali di assetto del territorio di Casalgrande. A valle dell’asse storico della Statutaria, l’ex SS.467 ha costituito il supporto infrastrutturale su cui, negli ultimi cinquant’anni, si sono insediati, fino alla quasi totale saldatura, gli insediamenti ceramici: numerosi ed estesi, certamente, ma anche totalmente privi di una struttura organizzativa capace di riscattarne almeno in parte l’impatto inevitabile.

Cuore geografico del distretto delle ceramiche, Casalgrande presenta entro il proprio territorio situazioni urbanistiche profondamente diverse: dalla periferia ovest di Sassuolo, costituita dai tessuti urbani di La Veggia e Villalunga, al sistema lineare di insediamenti produttivi di S.Antonino-Dinazzano, lungo l’ex SS.467, al sistema urbano dei due nuclei di Casalgrande Alto e Boglioni, alla frazione di Salvaterra, che nonostante la distruzione del borgo storico conserva un proprio assetto urbanistico, fino agli altri piccoli borghi distribuiti nella campagna.

Il Comune di Casalgrande rientra in un contesto demografico caratterizzato da densità elevata, popolazione concentrata nei centri abitati. L’area comunque non è caratterizzata solo da densità elevate dal punto di vista insediativo, ma anche da un’elevata concentrazione di imprese del settore ceramico che assorbono buona parte del pendolarismo.

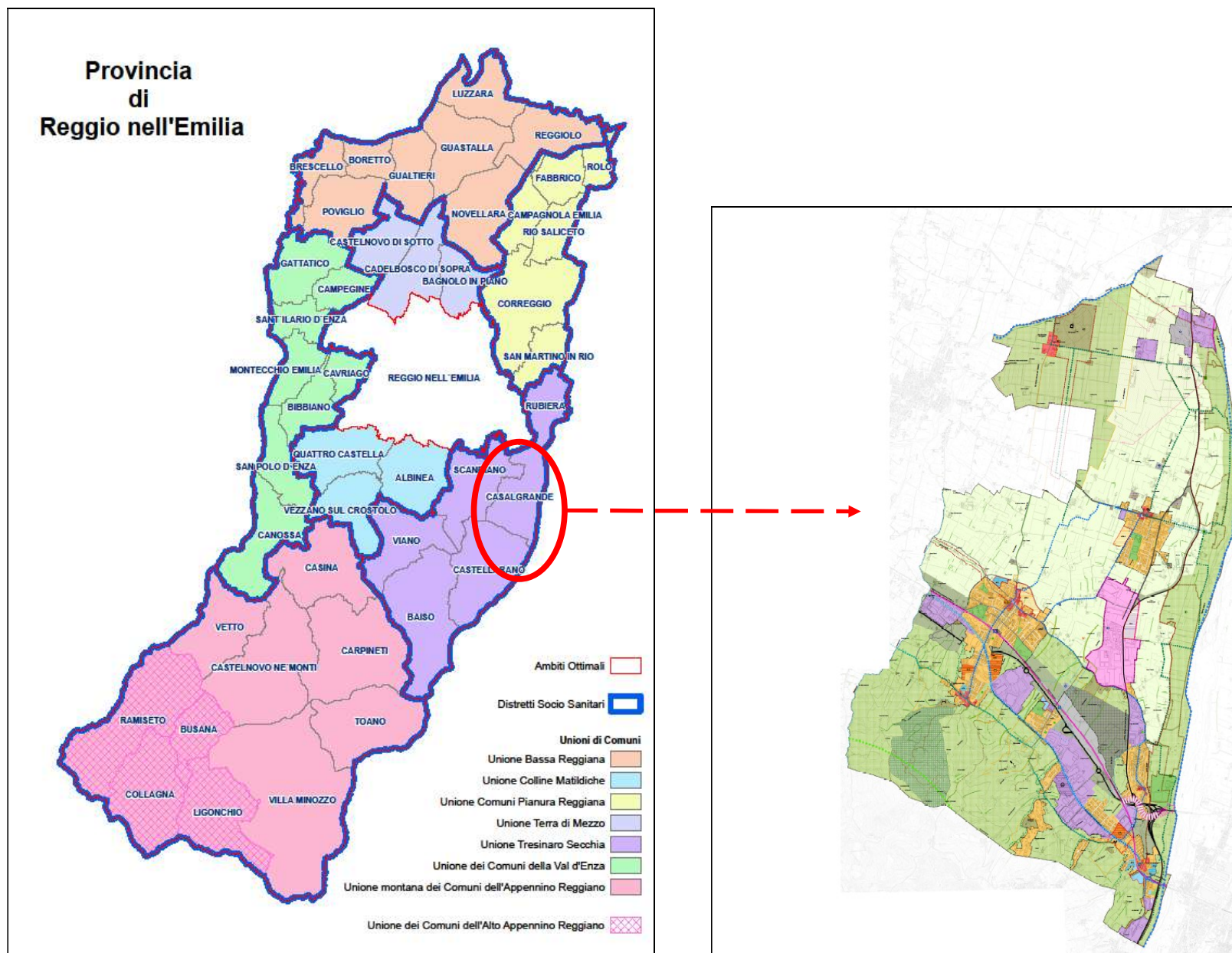

Popolazione residente al 31.12	2023	2024
Popolazione totale	18.996	19.053
Fascia d'età	2023	2024
Da 0 a 9 anni	1.531	1.488
Da 10 a 19 anni	2.110	2.072
Da 20 a 29 anni	2.002	2.030
Da 30 a 39 anni	2.115	2.077
Da 40 a 49 anni	3.204	2.808
Da 50 a 59 anni	2.928	3.266
Da 60 a 64 anni	1.270	1.318
Oltre 65 anni	3.836	3.994

Il sistema infrastrutturale

Strutture	Numero	Capienza (num. posti)
Nidi d'infanzia	2	82
Scuole d'infanzia statali	3	293
Scuole d'infanzia comunali	1	73
Scuole elementari	3	900
Scuole medie	1	571

Altre strutture	Numero
Impianti sportivi	4
Cimiteri	6

Viabilità mantenuta	Km
Strade comunali e vicinali	127,3

Aree pubbliche verdi	Mq
Parchi, aiuole	383.240

Illuminazione pubblica	Km illuminati	Punti luce (num.)
Viabilità, parchi	77,75	4.350

2.2 L'amministrazione

La struttura organizzativa

Il Comune di Casalgrande fa parte dei sei Comuni che costituiscono l'Unione Tresinaro Secchia (www.tresinarosecchia.it). Ad oggi sono svolte in forma associata le seguenti funzioni:

- i sistemi informatici e le tecnologie dell'informazione
- servizi sociali;
- polizia municipale;
- protezione civile;
- gestione del personale;
- stazione unica degli appalti
- controllo di gestione associato

Il Programma di riordino territoriale è lo strumento con il quale la Regione Emilia-Romagna definisce criteri ed obiettivi per sostenere ed incentivare operativamente l'esercizio associato delle funzioni e dei servizi in capo ai Comuni. Il suo scopo è valorizzare le forme associative tra i Comuni e sostenerli finanziariamente per il raggiungimento di livelli dimensionali ed organizzativi che consentano la erogazione di servizi di qualità, contenendone i costi attraverso una maggiore efficienza organizzativa ed economicità di gestione (<http://autonomie.regione.emilia-romagna.it/unioni-di-comuni/>).

Il Comune di Casalgrande nel corso del 2024 si è attestato sui seguenti dati: struttura organizzativa composta da n. 79 dipendenti a tempo indeterminato e n. 15 dipendenti a tempo determinato ripartiti in 9 Settori/Centri di responsabilità, cui fanno capo i funzionari incaricati di posizione organizzativa.

L'organigramma è il seguente:

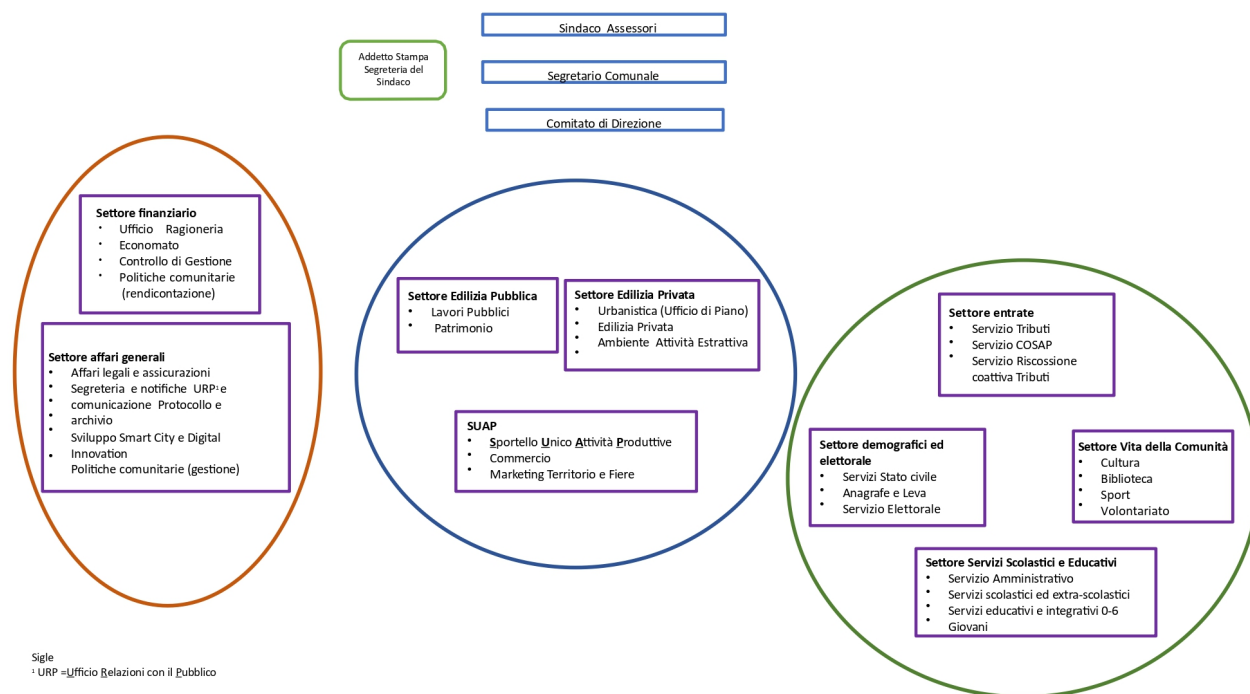

Settore di appartenenza	N . dip.
AFFARI GENERALI + UFFICI DI STAFF	10
ATTIVITA' PRODUTTIVE	2
SERVIZIO AL CITTADINO_ANAGRAFE	7
LL.PP.	17
PIANIFICAZIONE TERRITORIALE	6
FINANZIARIO	5
VITA DELLA COMUNITÀ	7
ENTRATE	3
SERVIZI SCOLASTICI ED EDUCATIVI	37
	94



Distribuzione personale per categoria giuridica

AREA	N
FUNZIONARI ED ELEVATA QUALIFICAZIONE	21
ISTRUTTORI	50
OPERATORI ESPERTI	22
OPERATORI	1
	94

Distribuzione personale per genere

Genere	N
F	64
M	30
	94

Anni di anzianità

Anzianità	Anni
Età media	47,26
Anzianità di servizio media nell'ente	10,28

Spesa di personale

Le spese di personale suddivise per retribuzioni, contributi e Irap sono illustrate nella seguente tabella (sono escluse le spese di personale relative ai servizi conferiti in Unione:

II Livello	Des II Livello	III Livello	Des III Livello	Impegnato
101	Redditi da lavoro dipendente	10101	Retribuzioni lorde	€ 2.534.024,33
101	Redditi da lavoro dipendente	10102	Contributi sociali a carico dell'ente	€ 740.250,29
102	Imposte e tasse a carico dell'ente	10201	Imposte, tasse e proventi assimilati a carico dell'ente	€ 157.210,36
				€ 3.431.484,98

Indicatore	Modalità di calcolo	2024
Incidenza spesa di personale su Spese correnti	Spesa di personale / Spese correnti	24,00%
Spese personale pro-capite	Spesa di personale / n. Abitanti	€ 180,82

Indicatori di salute finanziaria

Indicatore	Modalità di calcolo	2023	2024
<i>Autonomia finanziaria</i>	Entrate tributarie / Entrate correnti	77,1%	77,02%
<i>Incidenza entrate extratributarie</i>	Entrate extratributarie / Entrate correnti	14,60%	13,86%
<i>Grado di dipendenza da Trasferimenti</i>	Trasferimenti / Entrate correnti	8,30%	9,12%
<i>Entrate correnti pro-capite</i>	Entrate correnti / n. abitanti al 31.12	794,44	840,94
<i>Entrate tributarie pro-capite</i>	Entrate tributarie / n. abitanti al 31.12	619,18	647,67
<i>Trasferimenti pro-capite</i>	Trasferimenti/ n. abitanti al 31.12	66,11	76,69
<i>Entrate extratributarie pro-capite</i>	Entrate extratributarie / n. abitanti al 31.12	116,04	116,58
<i>Rigidità spesa</i>	(Spesa di personale + Spesa rimborso mutui) / Spese correnti	23%	22,00%
<i>Rigidità indebitamento</i>	Spese per rimborso mutui / E. correnti	0,1%	0,11%
<i>Spese personale pro-capite</i>	(Spesa di personale / n. abitanti al 31.12.2024)	181,95	180,82
<i>Spese correnti pro-capite</i>	Spese correnti / n. abitanti al 31.12	841,82	€ 771,65
<i>Spese per rimborso prestiti pro-capite</i>	Spese per rimborso mutui/ n. abitanti al 31.12	€ 0,88	€ 0,90
<i>Propensione all'investimento*</i>	Spese in conto capitale / (Spese in conto capitale + correnti)	30,05%	15,44%
<i>Spesa per investimenti pro-capite</i>	Spese in conto capitale / n. abitanti al 31.12	373,63	138,00

* comprensive del Fpv

2.3 I risultati raggiunti

I risultati della gestione sono rendicontati sia con riferimento alla gestione finanziaria, sia con riferimento alla gestione operativa dei servizi.

A tal fine si allegano le risultanze del Peg finanziario con riferimento ai *budget* di spesa e di entrata per Centro di responsabilità ([Allegato 1](#)).

Per quanto riguarda la sezione programmatica del Peg gli obiettivi gestionali suddivisi per Centro di responsabilità e i risultati raggiunti nel 2023 sono riepilogati all'[Allegato 2](#).

Gli obiettivi suddivisi per Centro di responsabilità sono illustrati nella seguente tabella:

Unità OG	Num. ob. gest.
A02 - SETTORE FINANZIARIO	3
A03 - SETTORE PIANIFICAZIONE TERRITORIALE	3
A04 - SETTORE LAVORI PUBBLICI	3
A05 - SETTORE AFFARI GENERALI	4
A06 - SETTORE SERVIZI SCOLASTICI ED EDUCATIVI	5
A08 - SERV.DEMOGRAFICI ED ELETTORALI	3
A09 - SETTORE ATTIVITÀ PRODUTTIVE E PROMOZIONE DEL TERRITORIO	3
A10 - SETTORE TRIBUTI ENTRATE	4
A11 - SETTORE VITA DELLA COMUNITÀ	7
	35

3. Obiettivi: risultati raggiunti e scostamenti

3.1 Albero della *performance*

Le linee programmatiche di mandato presentate al Consiglio comunale sono articolate in 6 indirizzi strategici:

<i>Indirizzi strategici</i>	<i>Finalità generali</i>
Vicinanza alla persona	rendere l'amministrazione più accessibile, inclusiva e attenta ai bisogni individuali dei cittadini. Le finalità generali di questo obiettivo possono essere descritte come segue:
Ambiente e territorio	Pianificare lo sviluppo urbano in modo sostenibile, bilanciando la crescita economica con la tutela dell'ambiente, e promuovendo la riqualificazione delle aree urbane degradate. Proteggere e valorizzare il patrimonio paesaggistico e culturale del territorio, preservando le caratteristiche naturali e storiche che contribuiscono alla sua identità.
Commercio e sport	promuovere e sviluppare sinergie tra il settore commerciale e quello sportivo all'interno di una comunità. Promuovere programmi sportivi comunitari che incoraggino la partecipazione attiva della popolazione, migliorando il benessere fisico e mentale della comunità e siano rivolti all'inclusione.
Sicurezza	garantire la protezione e il benessere dei cittadini, la preservazione dell'ordine pubblico e di prevenzione
Cittadini e amministrazione	migliorare il rapporto e l'interazione tra i cittadini e l'ente pubblico. Favorire il coinvolgimento dei cittadini nelle attività comunitarie, incoraggiando la collaborazione tra amministrazione, cittadini e organizzazioni locali.

La programmazione è definita nel Documento Unico di Programmazione (DUP). Il DUP si compone di una Sezione Strategica (SeS) di orizzonte temporale pari a quello del mandato amministrativo e di una Sezione Operativa (SeO) di durata pari al bilancio di previsione (triennale).

La Sezione Strategica sviluppa e concretizza le linee programmatiche di mandato e gli indirizzi strategici in obiettivi strategici ed operativi come da schema riportato:

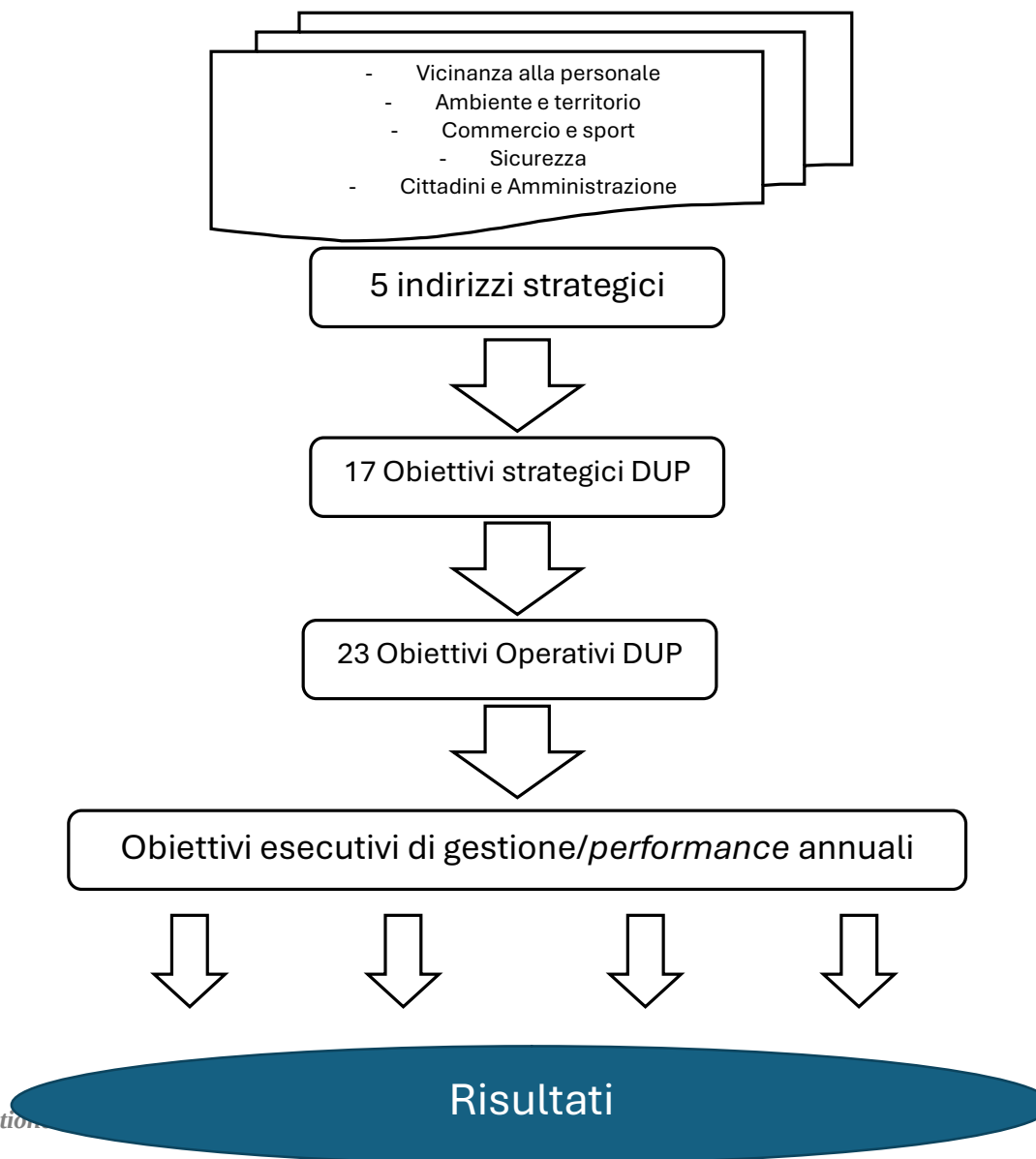

3.2 Obiettivi strategici

Come previsto dal “*Principio contabile applicato concernente la programmazione di bilancio*” (Allegato n. 4/1 al D.Lgs 118/2011) nel primo anno del mandato amministrativo, individuati gli indirizzi strategici, sono definiti, per ogni missione di bilancio, gli obiettivi strategici da perseguire entro la fine del mandato. Gli obiettivi strategici, nell’ambito di ciascuna missione, sono definiti con riferimento all’ente.

Nella Sezione Operativa sono successivamente individuati, per ogni singola missione, i programmi che l’ente intende realizzare per conseguire gli obiettivi strategici definiti nella SeS. Per ogni programma, e per tutto il periodo di riferimento del DUP, sono individuati gli obiettivi operativi annuali da raggiungere.

3.3 Obiettivi e piani operativi

Il processo di programmazione si conclude con l'approvazione del Piano esecutivo di gestione (PEG) che permette di declinare in maggior dettaglio la programmazione operativa contenuta nel DUP. I contenuti del PEG, fermi restando i vincoli posti con l'approvazione del bilancio di previsione, sono la risultante di un processo iterativo e partecipato che coinvolge la Giunta e la struttura apicale dell'ente.

Il PEG rappresenta lo strumento attraverso il quale si guida la relazione tra organo esecutivo e responsabili dei servizi. Tale relazione è finalizzata alla definizione degli obiettivi di gestione, alla assegnazione delle risorse necessarie al loro raggiungimento e alla successiva valutazione.

La verifica finale degli obiettivi al 31/12/2024 – su proposta dei responsabili di settore – è stata svolta assieme al Segretario generale ed al Nucleo di valutazione.

Settore	Responsabile	N. Ob. assegnati	% di realizzazione
Servizi finanziari	Alessandra Gherardi	3	100
Pianificazione territoriale	Giuliano Barbieri	3	100
Lavori pubblici	Salvatore d'Amico	3	100
Affari generali	Jessica Curti	3	100
Servizi scolastici ed educativi	Alberto Soncini	5	100
Servizi demografici ed elettorale	Sara Casulli	3	90
Attività produttive	Salvatore d'Amico	3	100
Entrate	Natascia Giomo	4	100
Vita della comunità	Desi Zanellati	7	90

4. Risorse, efficienza ed economicità

Sotto il profilo della gestione il monitoraggio è realizzato attraverso un Piano unico degli indicatori (per la maggior parte non monetari) in grado di rappresentare l'andamento dei servizi interni ed esterni ed utilizzato nelle varie rendicontazioni (PEG, Referto del Controllo di gestione, Relazione al Conto annuale, Conto annuale del personale, ecc.), anche al fine di misurare i livelli di efficienza, efficacia e qualità. Gli aspetti rilevanti della gestione, infatti, sono meglio rappresentati da indicatori in grado di evidenziare le dinamiche organizzative e operative, tipicamente classificabili sotto il profilo della efficienza ed efficacia.

Inoltre, a partire dall'esercizio 2017 in parallelo alla introduzione della contabilità economico-patrimoniale prevista dal Dlgs 118/2011 è stata introdotta la rilevazione dei costi al fine di supportare la gestione operativa in corso d'esercizio in un'ottica di controllo *della* gestione.

La Contabilità analitica si fonda su rilevazioni di contabilità economica e consente di localizzare e dare profondità alla struttura dei costi disaggregando fino ad un livello informativo ritenuto utile la natura e la destinazione dei costi. Essa è in grado di fornire misurazioni di costo riferite a specifici oggetti di analisi, informazioni sugli andamenti di singole unità organizzative o gestionali, informazioni per scelte di convenienza economica.

La rendicontazione degli indicatori di *performance* 2024 è illustrata all'[Allegato 3](#).

La misurazione della performance organizzativa

Si riportano alcuni indicatori classificati in base al profilo di misurazione della *performance* organizzativa, ricavati a partire dagli indicatori contenuti nel Piano:

Descrizione indicatore	Profilo di misurazione della <i>performance</i>	Unità di misura	Valore indicatore
Tempo medio pagamenti	Efficienza tecnica	gg	-24
Numero dipendenti servizi demografici / numero abitanti (n. dipendenti ogni 1000 ab.)	Efficacia qualitativa	n	0,37
Numero dipendenti biblioteca / iscritti biblioteca (n. dipendenti ogni 1000 iscritti)	Efficacia qualitativa	n	2,21
Numero educatori medio / numero bambini 0-3	Efficacia qualitativa	n	1 educ. per 7 bambini
Numero insegnanti / numero bambini 3-6	Efficacia qualitativa	n	1 ins. per 12 e ½ bambini
Costo medio pasto alunno in asporto	Efficienza economica	€	5,81
Costo medio per punto luce (esclusi costi di personale)	Efficienza economica	€	106,07
Costo medio illuminazione pubblica per abitante (esclusi costi di personale)	Efficienza economica	€	25,40
Tempo medio di risposta a segnalazioni	Efficienza tecnica	gg	30
Tempo medio di risposta accesso agli atti	Efficienza tecnica	gg	23
Tempo medio dei rimborsi ICI/IMU	Efficienza tecnica	gg	69
Tempo medio dei rimborsi TARES	Efficienza tecnica	gg	48

5. Il processo di redazione della relazione sulla performance

5.1 Fasi, soggetti, tempi e responsabilità

La misurazione della performance - nell'ambito del Sistema Unico di Misurazione e Valutazione della Performance - è effettuata attraverso la verifica del grado di raggiungimento degli obiettivi dell'Ente nel suo complesso e delle singole Unità Organizzative. Il Sistema è rappresentato da:

- a) Processo di valutazione;
- b) Oggetto della valutazione;
- c) Fasi della valutazione;
- d) Tempi della valutazione;
- e) Soggetti coinvolti;
- f) Strumento di valutazione: la scheda di valutazione.

In particolare, le fasi del Sistema di misurazione e valutazione della *performance* individuale sono le seguenti:

- a) fase previsionale. E' la fase in cui sono attribuiti gli obiettivi.
- b) fase di monitoraggio. E' la fase in cui si monitora l'avanzamento dello stato di attuazione degli obiettivi, anche al fine di individuare eventuali criticità o correzioni da apportare;
- c) fase consuntiva. Quest'ultima fase consiste nella raccolta degli elementi per la valutazione consuntiva d'esercizio, nella stesura delle schede di valutazione, nella presentazione e consegna di queste ultime unitamente alle indicazioni per il miglioramento della prestazione.

Le tempistiche per l'attuazione delle fasi di cui sopra, sono di seguito riportate (e sono comunque influenzate anche dai termini di approvazione del Bilancio di Previsione e del P.I.A.O.):

- fase previsionale, entro il 31 gennaio o comunque entro 30 giorni dall'approvazione del Bilancio;
- verifiche intermedie di cui alla fase di monitoraggio della realizzazione degli obiettivi al 30 giugno;
- fase consuntiva, dal 30 marzo al 30 giugno dell'anno successivo.

Come previsto dal Regolamento dei controlli interni il ciclo della *performance* si articola come riportato di seguito in tabella:

<i>Fase</i>	<i>Strumenti/documenti</i>
a) Definizione e assegnazione degli obiettivi che si intendono raggiungere , dei valori attesi di risultato e dei rispettivi indicatori b) Collegamento tra gli obiettivi e l’allocazione delle risorse	Documento Unico di Programmazione (D.U.P.)
a)	Emendamenti/osservazioni al DUP
a)	Controllo amministrativo primo semestre
a)	Aggiornamento DUP comprensivo degli atti di programmazione (fabbisogno di personale, Opere pubbliche, acquisti, partecipate, piano di

	razionalizzazione delle spese)
a) b)	Bilancio
a)	Emendamenti al Bilancio
a) b)	<p>Piano Esecutivo di Gestione e P.I.A.O.- Piano Integrato di Attività e Organizzazione. in cui è in maggior dettaglio – e su un arco temporale annuale - la programmazione operativa contenuta nella SeO del DUP. I contenuti del P.I.A.O., fermi restando i vincoli posti con l'approvazione del bilancio di previsione, sono la risultante di un processo iterativo e partecipato che coinvolge la Giunta e la struttura apicale dell'ente.</p> <p>Il P.I.A.O. rappresenta lo strumento attraverso il quale si regola e guida la relazione tra organo esecutivo e dirigenti/responsabili dei servizi. Tale relazione è finalizzata alla definizione degli obiettivi di gestione, alla assegnazione delle risorse necessarie al loro raggiungimento e alla successiva misurazione e valutazione.</p>
f) Rendicontazione dei risultati agli organi di indirizzo politico-amministrativo	Relazione al rendiconto di gestione
f)	Referto Controllo di gestione e qualità
f)	Referto Controllo strategico

c) Monitoraggio in corso d'esercizio e attivazione di eventuali interventi correttivi	Rilevazione contabilità analitica
c)	Monitoraggio infrannuale degli obiettivi di PEG ed eventuali variazioni
c)	Monitoraggio infrannuale <i>performance</i> organizzativa e individuale
f)	Rendicontazione degli obiettivi e delle dimensioni quali-quantitative (performance) e validazione della Relazione finale sulla performance
f)	Controllo amministrativo secondo semestre
d) Misurazione e valutazione della <i>performance</i> organizzativa e individuale	Valutazione del Segretario
d)	Valutazione dei Titolari di P.O.
d)	Valutazione del personale dipendente
e) Utilizzo dei sistemi premianti, secondo criteri di valorizzazione del merito	Erogazione premi previsti dal sistema incentivante
c)	Monitoraggio infrannuale degli obiettivi strategici

c)	Assestamento di bilancio e verifica degli equilibri finanziari
f)	Bilancio consolidato

La funzione di misurazione e valutazione delle *performance* – come definita dal SMiVaP - è svolta:

- dal Nucleo di valutazione, cui compete la misurazione e valutazione della *performance* di ciascuna struttura amministrativa nel suo complesso, nonché la proposta di valutazione annuale dei responsabili di Posizione Organizzativa;
- dai responsabili di Posizione Organizzativa cui compete la valutazione del personale loro assegnato.

La rendicontazione degli obiettivi è stata predisposta dai responsabili apicali, trasmessa al Nucleo di valutazione il quale ha formalizzato le valutazioni in data 29.05.2025.

Valutazione *performance* individuale del personale apicale

Con Deliberazione di Giunta Unione n. 14 del 07/03/2023 del Sistema Unico di Misurazione e Valutazione della Performance dei Comuni di Baiso, Casalgrande, Castellaro, Rubiera, Scandiano, Viano e dell'Unione Tresinaro Secchia (*link*: <https://unione-tresinaro-secchia.trasparenza-valutazione-merito.it/web/trasparenza/trasparenza> sezione *Performance*) - è stata approvata la suddetta metodologia unica per tutti gli enti dell'Unione.

Il Sistema di valutazione ha per oggetto la valutazione delle *performance* così definite:

- organizzativa, relativa a ciascuna area/settore/servizio/unità operativa in relazione al grado di raggiungimento degli obiettivi definiti dagli strumenti di programmazione;
- individuale, per ciascun dirigente/posizione organizzativa/dipendente con riferimento al contributo professionale di ciascuno al raggiungimento degli obiettivi definiti negli strumenti di programmazione e dei comportamenti organizzativi.

La metodologia di valutazione prevede la predisposizione di una scheda di valutazione individuale articolata su fattori in base alla categoria di appartenenza. La prestazione è successivamente valutata in 100esimi, rispetto a uno standard o ad attese, coincidenti con la prestazione normalmente attesa dalla posizione al fine di produrre risultati corretti. La valutazione consiste nell'assegnare, per ciascun fattore di valutazione esaminato, un punteggio corrispondente al livello di prestazione che meglio esprime la prestazione espressa.

Valutazione *performance* individuale del personale di comparto

Il Sistema di misurazione e valutazione della *performance* individuale dei dipendenti del comparto è svolta dai responsabili dei servizi ed ha a riferimento i seguenti ambiti di misurazione:

- a) raggiungimento di specifici obiettivi di gruppo o individuali;
- b) qualità del contributo assicurato alla *performance* dell'unità organizzativa di appartenenza;
- c) competenze dimostrate;
- d) specifici comportamenti professionali e organizzativi.

La metodologia di valutazione prevede la predisposizione di una scheda di valutazione individuale articolata su fattori in base alla categoria di appartenenza. La prestazione è successivamente valutata in 100esimi, rispetto a uno standard o ad attese, coincidenti con la prestazione normalmente attesa dalla posizione al fine di produrre risultati corretti. La valutazione consiste nell'assegnare, per ciascun fattore di valutazione esaminato, un punteggio corrispondente al livello di prestazione che meglio esprime la prestazione espressa.

I livelli di *performance*/prestazione previsti sono i seguenti:

I criteri per la graduazione dei fattori valutativi sono i seguenti:

<i>Eccellente</i>	La prestazione è ampiamente superiore agli standard o alle attese. Il valutato manifesta comportamenti/risultati esemplari per qualità. Il comportamento del valutato è complessivamente assumibile quale modello di riferimento	97-100
<i>Ottimo</i>	Prestazione ampiamente superiore agli standard o alle attese. Manifestazione di comportamenti/risultati ben più che soddisfacenti ed esemplari per qualità. Comportamento complessivamente assumibile quale modello di riferimento	91-96
<i>Più che adeguato</i>	La prestazione è mediamente superiore agli standard o alle attese. Il valutato manifesta comportamenti/risultati stabilmente soddisfacenti con sostanziale assenza di difetti o lacune. Il valutato non necessita di interventi o di interventi di dettaglio	80-90
<i>Adeguato</i>	La prestazione è mediamente in linea con gli standard o le attese. Il valutato manifesta comportamenti/risultati mediamente soddisfacenti. Necessità di interventi di supporto per il miglioramento	61-79
<i>Migliorabile</i>	La prestazione risponde solo parzialmente agli standard o alle attese. Il valutato manifesta comportamenti/risultati vicini ai requisiti della posizione ancorché non pienamente adeguati. Necessità di migliorare diversi ambiti	51-60
<i>Inadeguato</i>	La prestazione non risponde agli standard o alle attese. Il valutato manifesta comportamenti/risultati lontani dal soddisfacimento dei requisiti di base della posizione. Necessità di colmare ampie lacune o debolezze gravi	<50

Nell'ambito del Sistema Unico di Misurazione e Valutazione della Performance (SMiVaP), ciascun punteggio relativo alla scheda di valutazione si traduce successivamente in un corrispondente livello di premialità.

I parametri di differenziazione dei compensi relativi al sistema premiale e suddivisi per Categoria/Area sono i seguenti:

Categoria	Area	Parametro
A - B	Operatori e operatori esperti	100
C	Istruttori	115
D	Funzionari e EQ	130

I dati relativi alle premialità sono pubblicati nella sezione Amministrazione trasparente - *Performance*, sottosezioni:

- Ammontare complessivo dei premi;
- Dati relativi ai premi.

Link: <https://unione-tresinaro-secchia.trasparenza-valutazione-merito.it/web/trasparenza/trasparenza>

6. Il raccordo con il Piano triennale per la prevenzione della corruzione e della trasparenza

Con delibera di Giunta Comunale n. N. 9 del 30/01/2024 (avente ad oggetto APPROVAZIONE PIANO INTEGRATO DI ATTIVITÀ E ORGANIZZAZIONE (P.I.A.O.) 2024-2026), è stato aggiornato il Piano Anticorruzione, alla sottosezione 2.3, da parte del Responsabile della prevenzione della corruzione in sinergia con i Responsabili di Settore dell' Ente, in aderenza con l' impostazione e le indicazioni vincolanti ricavabili dal Piano Nazionale Anticorruzione (PNA) e dalle linee guida ANAC in materia di anticorruzione e trasparenza.

A seguito dell'introduzione del PIAO il Piano anticorruzione è ora assorbito nella sottosezione 2.3 Rischi corruttivi e trasparenza.

Il Piano anticorruzione è articolato in:

- Valutazione dell'Impatto del contesto esterno;
- Valutazione dell'Impatto del contesto interno;
- Mappatura dei Processi;
- Identificazione e valutazione dei Rischi corruttivi potenziali e concreti;
- Progettazione di misure organizzative per il trattamento del rischio;
- Programmazione dell'attuazione della trasparenza.

Il Piano è stato:

- predisposto in modo coordinato e integrato con le altre sezioni del documento, ed in particolare con la sottosezione 2.2 del PIAO Piano della *performance*;
- raccordato con gli altri strumenti di pianificazione dell'ente e il sistema dei controlli.

A tal fine, l'Organismo di Valutazione verifica la coerenza tra gli obiettivi di trasparenza e quelli indicati nel piano della *performance*, utilizzando altresì i dati relativi all'attuazione degli obblighi di trasparenza ai fini della valutazione delle *performance*.

Il Programma e gli obiettivi in tema di trasparenza sono stati predisposti in raccordo con la programmazione strategica e operativa definita in via generale dal DUP e dal Piano della *performance*.

A tal fine si è provveduto alla pubblicazione/aggiornamento dei seguenti documenti:

- a) il Piano di prevenzione della corruzione;
- b) le informazioni relative alla situazione patrimoniale e reddituale dei titolari di incarichi politici;
- c) gli atti di conferimento degli incarichi apicali;
- d) gli atti concernenti sovvenzioni, contributi, sussidi e attribuzione di vantaggi economici, nonché il regolamento per la concessione di forme di sostegno in attuazione del principio di sussidiarietà che disciplina la concessione da parte dell'amministrazione di forme di sostegno economico, dirette ed indirette, a soggetti operanti nell'ambito della comunità locale per lo svolgimento di attività di interesse generale, in attuazione del principio di sussidiarietà stabilito dall'art. 118 della Costituzione;
- f) gli atti in materia di governo del territorio;
- g) i beni immobili di proprietà dell'ente e quelli detenuti dall'ente (secondo la nuova formulazione dell'art. 30 del d.lgs. 33/2013, in parte modificato dal d.lgs. 97/2016) ed i canoni di locazione o di affitto versati o percepiti;

A partire dal 2015 l'ente si è dotato di un nuovo sistema informativo per la gestione e semplificazione dei flussi documentali e dei procedimenti amministrativi.

I documenti relativi al P.I.A.O. sono consultabili sul sito del Comune di Casalgrande, in Amministrazione Trasparente – Sezione “*Altri contenuti*”.

Allegati

Allegato 1 – Rendicontazione Peg finanziario

Allegato 2 – Risultati raggiunti Peg programmatico

Allegato 3 – Rendicontazione indicatori di *performance*

Situazione Bilancio per U.O. Gestione
A02 - A02 - SETTORE FINANZIARIO - SETTORE FINANZIARIO

Capitolo/Art.	Descrizione	Stanz. Iniziale	Variazioni	Stanz. Attuale	Acc. Comp.	Disponibilità	Ordinativi Comp.
		Stanz. Puro	da Stanz. Puro	Stanz. Puro	da Stanz. Puro	da Stanz. Puro	da Stanz. Puro
		Reiscr. Acc.	da Reiscr. Acc.	Reiscr. Acc.	da Reiscr. Acc.	da Reiscr. Acc.	da Reiscr. Acc.
6001/10	RITENUTE C.P.D.E.L.	300.000,00	0,00	300.000,00	114.423,66	185.576,34	114.423,66
		300.000,00	0,00	300.000,00	114.423,66	185.576,34	0,00
		0,00	0,00	0,00	0,00	0,00	0,00
		0,00	0,00	0,00	0,00	0,00	0,00
6001/20	INADEL PREVIDENZIALI	50.000,00	0,00	50.000,00	16.888,34	33.111,66	16.053,62
		50.000,00	0,00	50.000,00	16.888,34	33.111,66	0,00
		0,00	0,00	0,00	0,00	0,00	0,00
		0,00	0,00	0,00	0,00	0,00	0,00
6001/30	RITENUTE ASSISTENZIALI	5.000,00	0,00	5.000,00	0,00	5.000,00	0,00
		5.000,00	0,00	5.000,00	0,00	5.000,00	0,00
		0,00	0,00	0,00	0,00	0,00	0,00
		0,00	0,00	0,00	0,00	0,00	0,00
6001/60	RITENUTE RICONGIUNZIONE	10.000,00	0,00	10.000,00	2.262,48	7.737,52	2.262,48
		10.000,00	0,00	10.000,00	2.262,48	7.737,52	0,00
		0,00	0,00	0,00	0,00	0,00	0,00
		0,00	0,00	0,00	0,00	0,00	0,00
6002/0	RITENUTE ERARIALI	560.000,00	0,00	560.000,00	550.721,35	9.278,65	550.721,35
		560.000,00	0,00	560.000,00	550.721,35	9.278,65	0,00
		0,00	0,00	0,00	0,00	0,00	0,00
		0,00	0,00	0,00	0,00	0,00	0,00
6003/10	QUOTE SINDACALI	15.000,00	0,00	15.000,00	4.048,26	10.951,74	4.048,26
		15.000,00	0,00	15.000,00	4.048,26	10.951,74	0,00
		0,00	0,00	0,00	0,00	0,00	0,00
		0,00	0,00	0,00	0,00	0,00	0,00
6003/20	CESSIONI STIPENDIO E PIGNORAM. CREDITI	30.000,00	0,00	30.000,00	11.270,00	18.730,00	11.270,00
		30.000,00	0,00	30.000,00	11.270,00	18.730,00	0,00
		0,00	0,00	0,00	0,00	0,00	0,00
		0,00	0,00	0,00	0,00	0,00	0,00
6004/0	DEPOSITI CAUZIONALI	50.000,00	0,00	50.000,00	1.193,50	48.806,50	1.193,50
		50.000,00	0,00	50.000,00	1.193,50	48.806,50	0,00
		0,00	0,00	0,00	0,00	0,00	0,00
		0,00	0,00	0,00	0,00	0,00	0,00
6005/0	RIMBORSO SPESE IN CONTO TERZI	0,00	0,00	0,00	0,00	0,00	0,00
		0,00	0,00	0,00	0,00	0,00	0,00
		0,00	0,00	0,00	0,00	0,00	0,00
		0,00	0,00	0,00	0,00	0,00	0,00
6005/99	RIMBORSO SPESE PER SERVIZI IN CONTO TERZI	90.000,00	0,00	90.000,00	40.847,51	49.152,49	34.910,12
		90.000,00	0,00	90.000,00	40.847,51	49.152,49	0,00

Situazione Bilancio per U.O. Gestione
A02 - A02 - SETTORE FINANZIARIO - SETTORE FINANZIARIO

Capitolo/Art.	Descrizione	Stanz. Iniziale	Variazioni	Stanz. Attuale	Acc. Comp.	Disponibilità	Ordinativi Comp.
		Stanz. Puro	da Stanz. Puro	Stanz. Puro	da Stanz. Puro	da Stanz. Puro	da Stanz. Puro
		Reiscr. Acc.	da Reiscr. Acc.	Reiscr. Acc.	da Reiscr. Acc.	da Reiscr. Acc.	da Reiscr. Acc.
		0,00	0,00	0,00	0,00	0,00	0,00
		0,00	0,00	0,00	0,00	0,00	0,00
6006/0	RIMBORSO DI ANTICIPAZIONE DI FONDI PER IL SERVIZIO DI ECONOMATO	4.000,00	0,00	4.000,00	4.000,00	0,00	4.000,00
		4.000,00	0,00	4.000,00	4.000,00	0,00	0,00
		0,00	0,00	0,00	0,00	0,00	0,00
		0,00	0,00	0,00	0,00	0,00	0,00
6007/0	DEPOSITO PER SPESE CONTRATTUALI E D'ASTA	10.000,00	-1,00	9.999,00	4.246,00	5.753,00	4.246,00
		10.000,00	-1,00	9.999,00	4.246,00	5.753,00	0,00
		0,00	0,00	0,00	0,00	0,00	0,00
		0,00	0,00	0,00	0,00	0,00	0,00
6008/0	CASSA VINCOLATA - REINTEGRO	0,00	0,00	0,00	459.384,07	-459.384,07	459.384,07
		0,00	0,00	0,00	459.384,07	-459.384,07	0,00
		0,00	0,00	0,00	0,00	0,00	0,00
		0,00	0,00	0,00	0,00	0,00	0,00
6009/0	CASSA VINCOLATA - RIDUZIONE	0,00	1,00	1,00	211.049,05	-211.048,05	211.049,05
		0,00	1,00	1,00	211.049,05	-211.048,05	0,00
		0,00	0,00	0,00	0,00	0,00	0,00
		0,00	0,00	0,00	0,00	0,00	0,00
6012/0	RITENUTE IRPEF 1045 (4% SUI CONTRIBUTI ALLE IMPRESE)	40.000,00	0,00	40.000,00	13.701,75	26.298,25	13.701,75
		40.000,00	0,00	40.000,00	13.701,75	26.298,25	0,00
		0,00	0,00	0,00	0,00	0,00	0,00
		0,00	0,00	0,00	0,00	0,00	0,00
6015/0	Iva split payment	1.400.000,00	0,00	1.400.000,00	1.102.852,73	297.147,27	1.102.852,73
		1.400.000,00	0,00	1.400.000,00	1.102.852,73	297.147,27	0,00
		0,00	0,00	0,00	0,00	0,00	0,00
		0,00	0,00	0,00	0,00	0,00	0,00
6019/0	TEFA	10.000,00	0,00	10.000,00	0,00	10.000,00	0,00
		10.000,00	0,00	10.000,00	0,00	10.000,00	0,00
		0,00	0,00	0,00	0,00	0,00	0,00
		0,00	0,00	0,00	0,00	0,00	0,00
6020/0	Quota perequativa tARI	0,00	14.243,20	14.243,20	14.334,40	-91,20	0,00
		0,00	14.243,20	14.243,20	14.334,40	-91,20	0,00
		0,00	0,00	0,00	0,00	0,00	0,00
		0,00	0,00	0,00	0,00	0,00	0,00
6021/0	INSOLUTI SEPA DIRECT DEBIT SERVIZI SCOLASTICI	0,00	0,00	0,00	3.407,50	-3.407,50	2.925,70
		0,00	0,00	0,00	3.407,50	-3.407,50	0,00
		0,00	0,00	0,00	0,00	0,00	0,00
		0,00	0,00	0,00	0,00	0,00	0,00

Situazione Bilancio per U.O. Gestione
A02 - A02 - SETTORE FINANZIARIO - SETTORE FINANZIARIO

Capitolo/Art.	Descrizione	Stanz. Iniziale	Variazioni	Stanz. Attuale	Acc. Comp.	Disponibilità	Ordinativi Comp.
		Stanz. Puro	da Stanz. Puro	Stanz. Puro	da Stanz. Puro	da Stanz. Puro	da Stanz. Puro
		Reiscr. Acc.	da Reiscr. Acc.	Reiscr. Acc.	da Reiscr. Acc.	da Reiscr. Acc.	da Reiscr. Acc.
10441/1	FSR/FSC NON VINCOLATO	2.038.371,99	25.793,96	2.064.165,95	2.064.165,95	0,00	2.064.165,95
		2.038.371,99	25.793,96	2.064.165,95	2.064.165,95	0,00	0,00
		0,00	0,00	0,00	0,00	0,00	0,00
		0,00	0,00	0,00	0,00	0,00	0,00
20039/0	CONTRIBUTI SPETTANTI PER FATTISPECIE SPECIFICHE DI LEGGE	0,00	0,00	0,00	0,00	0,00	0,00
		0,00	0,00	0,00	0,00	0,00	0,00
		0,00	0,00	0,00	0,00	0,00	0,00
		0,00	0,00	0,00	0,00	0,00	0,00
20039/5	MINORI INTROITI ADD.LE IRPEF (D.LGS.23/2011 E ART.5 C.1 E 6, DL.185/08)	0,00	0,00	0,00	0,00	0,00	0,00
		0,00	0,00	0,00	0,00	0,00	0,00
		0,00	0,00	0,00	0,00	0,00	0,00
		0,00	0,00	0,00	0,00	0,00	0,00
20039/6	MINORI INTROTI ADDIZIONALE IRPEF(ART.5 C.1 E 6, DL.185/08)	85.000,00	0,00	85.000,00	96.274,87	-11.274,87	96.274,87
		85.000,00	0,00	85.000,00	96.274,87	-11.274,87	0,00
		0,00	0,00	0,00	0,00	0,00	0,00
		0,00	0,00	0,00	0,00	0,00	0,00
30901/1	DIVIDENDI IREN/AGAC INFRASTRUTTURE	491.200,55	37.398,58	528.599,13	528.597,13	2,00	528.597,13
		491.200,55	37.398,58	528.599,13	528.597,13	2,00	0,00
		0,00	0,00	0,00	0,00	0,00	0,00
		0,00	0,00	0,00	0,00	0,00	0,00
200315/0	TRASFERIMENTO ERARIALE 5 PER MILLE	5.000,00	-395,56	4.604,44	4.604,44	0,00	4.604,44
		5.000,00	-395,56	4.604,44	4.604,44	0,00	0,00
		0,00	0,00	0,00	0,00	0,00	0,00
		0,00	0,00	0,00	0,00	0,00	0,00
200340/0	CONTRIBUTO ERARIALI DIVERSI	0,00	0,00	0,00	0,00	0,00	0,00
		0,00	0,00	0,00	0,00	0,00	0,00
		0,00	0,00	0,00	0,00	0,00	0,00
		0,00	0,00	0,00	0,00	0,00	0,00
200340/1	CONTRIBUTO MINOR GETTITO IMU/TASI AB.PRINCIPALE	16.692,66	-241,51	16.451,15	16.451,15	0,00	16.451,15
		16.692,66	-241,51	16.451,15	16.451,15	0,00	0,00
		0,00	0,00	0,00	0,00	0,00	0,00
		0,00	0,00	0,00	0,00	0,00	0,00
200340/2	CONTRIBUTO IMU/TASI IMBULLONATI	10.626,14	0,00	10.626,14	10.626,14	0,00	10.626,14
		10.626,14	0,00	10.626,14	10.626,14	0,00	0,00
		0,00	0,00	0,00	0,00	0,00	0,00
		0,00	0,00	0,00	0,00	0,00	0,00
200340/4	CONTRIBUTO MINOR GETTITO IMU TERRENI AGRICOLI	44.436,89	0,00	44.436,89	44.436,89	0,00	44.436,89
		44.436,89	0,00	44.436,89	44.436,89	0,00	0,00

Situazione Bilancio per U.O. Gestione
A02 - A02 - SETTORE FINANZIARIO - SETTORE FINANZIARIO

Capitolo/Art.	Descrizione	Stanz. Iniziale	Variazioni	Stanz. Attuale	Acc. Comp.	Disponibilità	Ordinativi Comp.
		Stanz. Puro	da Stanz. Puro	Stanz. Puro	da Stanz. Puro	da Stanz. Puro	da Stanz. Puro
		Reiscr. Acc.	da Reiscr. Acc.	Reiscr. Acc.	da Reiscr. Acc.	da Reiscr. Acc.	da Reiscr. Acc.
		0,00	0,00	0,00	0,00	0,00	0,00
		0,00	0,00	0,00	0,00	0,00	0,00
200340/5	TRASFERIMENTI DIVERSI DA MINISTERI/AGENZIE FISCALI	64.000,00	59.892,53	123.892,53	125.061,98	-1.169,45	62.470,94
		64.000,00	59.892,53	123.892,53	125.061,98	-1.169,45	0,00
		0,00	0,00	0,00	0,00	0,00	0,00
		0,00	0,00	0,00	0,00	0,00	0,00
200340/6	CONTRIBUTO GETTITO IMU 2009 E 2010	23.459,43	0,00	23.459,43	23.459,43	0,00	23.459,43
		23.459,43	0,00	23.459,43	23.459,43	0,00	0,00
		0,00	0,00	0,00	0,00	0,00	0,00
		0,00	0,00	0,00	0,00	0,00	0,00
200340/7	CONTRIBUTO RISTORO MINORI ENTRATE COSAP/CANONE UNICO	0,00	0,00	0,00	0,00	0,00	0,00
		0,00	0,00	0,00	0,00	0,00	0,00
		0,00	0,00	0,00	0,00	0,00	0,00
		0,00	0,00	0,00	0,00	0,00	0,00
200340/9	TRASFERIMENTI DL ENERGIA	0,00	0,00	0,00	0,00	0,00	0,00
		0,00	0,00	0,00	0,00	0,00	0,00
		0,00	0,00	0,00	0,00	0,00	0,00
		0,00	0,00	0,00	0,00	0,00	0,00
200360/0	TRASFERIMENTO PER EMERGENZA ALIMENTARE COVID 19	0,00	0,00	0,00	0,00	0,00	0,00
		0,00	0,00	0,00	0,00	0,00	0,00
		0,00	0,00	0,00	0,00	0,00	0,00
		0,00	0,00	0,00	0,00	0,00	0,00
200365/0	FONDO PER L'ESERCIZIO DELLE FUNZIONI FONDAMENTALI ART.106 DL34/2020	0,00	0,00	0,00	0,00	0,00	0,00
		0,00	0,00	0,00	0,00	0,00	0,00
		0,00	0,00	0,00	0,00	0,00	0,00
		0,00	0,00	0,00	0,00	0,00	0,00
200380/0	CONTRIBUTO SANIFICAZIONE E DISINFEZIONE	0,00	0,00	0,00	0,00	0,00	0,00
		0,00	0,00	0,00	0,00	0,00	0,00
		0,00	0,00	0,00	0,00	0,00	0,00
		0,00	0,00	0,00	0,00	0,00	0,00
200390/0	FONDO LAVORO STRAORDINARIO POLIZIA LOCALE	0,00	0,00	0,00	0,00	0,00	0,00
		0,00	0,00	0,00	0,00	0,00	0,00
		0,00	0,00	0,00	0,00	0,00	0,00
		0,00	0,00	0,00	0,00	0,00	0,00
207240/0	EROGAZIONI LIBERALI	0,00	0,00	0,00	0,00	0,00	0,00
		0,00	0,00	0,00	0,00	0,00	0,00
		0,00	0,00	0,00	0,00	0,00	0,00
		0,00	0,00	0,00	0,00	0,00	0,00

Situazione Bilancio per U.O. Gestione
A02 - A02 - SETTORE FINANZIARIO - SETTORE FINANZIARIO

Capitolo/Art.	Descrizione	Stanz. Iniziale	Variazioni	Stanz. Attuale	Acc. Comp.	Disponibilità	Ordinativi Comp.
		Stanz. Puro	da Stanz. Puro	Stanz. Puro	da Stanz. Puro	da Stanz. Puro	da Stanz. Puro
		Reiscr. Acc.	da Reiscr. Acc.	Reiscr. Acc.	da Reiscr. Acc.	da Reiscr. Acc.	da Reiscr. Acc.
207660/0	RIMBORSI DIVERSI DA COMUNI	0,00	0,00	0,00	0,00	0,00	0,00
		0,00	0,00	0,00	0,00	0,00	0,00
		0,00	0,00	0,00	0,00	0,00	0,00
		0,00	0,00	0,00	0,00	0,00	0,00
208060/0	SOLIDARIETA' ALIMENTARE COVID-19 DA PRIVATI	0,00	0,00	0,00	0,00	0,00	0,00
		0,00	0,00	0,00	0,00	0,00	0,00
		0,00	0,00	0,00	0,00	0,00	0,00
		0,00	0,00	0,00	0,00	0,00	0,00
208065/0	SOLIDARIETA' ALIMENTARE COVID-19 DA IMPRESE	0,00	0,00	0,00	0,00	0,00	0,00
		0,00	0,00	0,00	0,00	0,00	0,00
		0,00	0,00	0,00	0,00	0,00	0,00
		0,00	0,00	0,00	0,00	0,00	0,00
208070/0	DONAZIONI PER SITUAZIONI EMERGENZIALI DA PRIVATI	0,00	0,00	0,00	0,00	0,00	0,00
		0,00	0,00	0,00	0,00	0,00	0,00
		0,00	0,00	0,00	0,00	0,00	0,00
		0,00	0,00	0,00	0,00	0,00	0,00
208075/0	DONAZIONI PER SITUAZIONI EMERGENZIALI DA IMPRESE	0,00	0,00	0,00	0,00	0,00	0,00
		0,00	0,00	0,00	0,00	0,00	0,00
		0,00	0,00	0,00	0,00	0,00	0,00
		0,00	0,00	0,00	0,00	0,00	0,00
308110/0	INTERESSI ATTIVI E ALTRI RIACCREDITI	100,00	0,00	100,00	0,00	100,00	0,00
		100,00	0,00	100,00	0,00	100,00	0,00
		0,00	0,00	0,00	0,00	0,00	0,00
		0,00	0,00	0,00	0,00	0,00	0,00
313820/0	IVA FATTURE ATTIVE	0,00	0,00	0,00	0,00	0,00	0,00
		0,00	0,00	0,00	0,00	0,00	0,00
		0,00	0,00	0,00	0,00	0,00	0,00
		0,00	0,00	0,00	0,00	0,00	0,00
313825/0	IVA DI SPLIT PAYMENT/REVERSE SU OPERAZIONI COMMERCIALI	90.000,00	10.000,00	100.000,00	84.353,00	15.647,00	77.611,37
		90.000,00	10.000,00	100.000,00	84.353,00	15.647,00	0,00
		0,00	0,00	0,00	0,00	0,00	0,00
		0,00	0,00	0,00	0,00	0,00	0,00
400410/0	RIMBORSO AZIONI BANCA ETICA	0,00	0,00	0,00	0,00	0,00	0,00
		0,00	0,00	0,00	0,00	0,00	0,00
		0,00	0,00	0,00	0,00	0,00	0,00
		0,00	0,00	0,00	0,00	0,00	0,00
400420/0	RIMBORSO AZIONI BANCA ETICA	0,00	0,00	0,00	0,00	0,00	0,00
		0,00	0,00	0,00	0,00	0,00	0,00

Situazione Bilancio per U.O. Gestione
A02 - A02 - SETTORE FINANZIARIO - SETTORE FINANZIARIO

Capitolo/Art.	Descrizione	Stanz. Iniziale	Variazioni	Stanz. Attuale	Acc. Comp.	Disponibilità	Ordinativi Comp.
		Stanz. Puro	da Stanz. Puro	Stanz. Puro	da Stanz. Puro	da Stanz. Puro	da Stanz. Puro
		Reiscr. Acc.	da Reiscr. Acc.	Reiscr. Acc.	da Reiscr. Acc.	da Reiscr. Acc.	da Reiscr. Acc.
		0,00	0,00	0,00	0,00	0,00	0,00
		0,00	0,00	0,00	0,00	0,00	0,00
460030/0	DONAZIONI/EREDITA' DA PRIVATI	0,00	0,00	0,00	0,00	0,00	0,00
		0,00	0,00	0,00	0,00	0,00	0,00
		0,00	0,00	0,00	0,00	0,00	0,00
		0,00	0,00	0,00	0,00	0,00	0,00
2076222/0	RIMBORSO SPESE UNIONE	0,00	0,00	0,00	0,00	0,00	0,00
		0,00	0,00	0,00	0,00	0,00	0,00
		0,00	0,00	0,00	0,00	0,00	0,00
		0,00	0,00	0,00	0,00	0,00	0,00
2076222/1	RIMBORSO SPESE SSA UNIONE	0,00	0,00	0,00	0,00	0,00	0,00
		0,00	0,00	0,00	0,00	0,00	0,00
		0,00	0,00	0,00	0,00	0,00	0,00
		0,00	0,00	0,00	0,00	0,00	0,00
2076222/2	RIMBORSO SPESE GENERALI UNIONE	0,00	0,00	0,00	0,00	0,00	0,00
		0,00	0,00	0,00	0,00	0,00	0,00
		0,00	0,00	0,00	0,00	0,00	0,00
		0,00	0,00	0,00	0,00	0,00	0,00
2076222/3	RIMBORSO SPESE PM UNIONE	23.640,00	0,00	23.640,00	23.640,00	0,00	23.640,00
		23.640,00	0,00	23.640,00	23.640,00	0,00	0,00
		0,00	0,00	0,00	0,00	0,00	0,00
		0,00	0,00	0,00	0,00	0,00	0,00
2076222/5	QUOTA PM UNIONE GIRO CONTABILE	95.281,12	20.696,11	115.977,23	111.383,38	4.593,85	111.383,38
		95.281,12	20.696,11	115.977,23	111.383,38	4.593,85	0,00
		0,00	0,00	0,00	0,00	0,00	0,00
		0,00	0,00	0,00	0,00	0,00	0,00
3138110/90	INCENTIVI FUNZIONI TECNICHE	41.326,98	0,00	41.326,98	24.761,10	16.565,88	0,00
		41.326,98	0,00	41.326,98	24.761,10	16.565,88	0,00
		0,00	0,00	0,00	0,00	0,00	0,00
		0,00	0,00	0,00	0,00	0,00	0,00
3138200/0	INTROITI E RIMBORSI DIVERSI	0,00	0,00	0,00	0,00	0,00	0,00
		0,00	0,00	0,00	0,00	0,00	0,00
		0,00	0,00	0,00	0,00	0,00	0,00
		0,00	0,00	0,00	0,00	0,00	0,00
3138200/3	INTROITI E RIMBORSI DIVERSI	50.900,00	-10.000,00	40.900,00	47.670,34	-6.770,34	47.620,34
		50.900,00	-10.000,00	40.900,00	47.670,34	-6.770,34	0,00
		0,00	0,00	0,00	0,00	0,00	0,00
		0,00	0,00	0,00	0,00	0,00	0,00

Situazione Bilancio per U.O. Gestione
A02 - A02 - SETTORE FINANZIARIO - SETTORE FINANZIARIO

Capitolo/Art.	Descrizione	Stanz. Iniziale	Variazioni	Stanz. Attuale	Acc. Comp.	Disponibilità	Ordinativi Comp.
		Stanz. Puro	da Stanz. Puro	Stanz. Puro	da Stanz. Puro	da Stanz. Puro	da Stanz. Puro
		Reiscr. Acc.	da Reiscr. Acc.	Reiscr. Acc.	da Reiscr. Acc.	da Reiscr. Acc.	da Reiscr. Acc.
3138300/0	RECUPERI DERIVANTI DALLA GESTIONE FINANZIARIA	0,00	0,00	0,00	0,00	0,00	0,00
		0,00	0,00	0,00	0,00	0,00	0,00
		0,00	0,00	0,00	0,00	0,00	0,00
		0,00	0,00	0,00	0,00	0,00	0,00
3138500/0	CONTRIBUTO CONTRATTO TESORERIA	0,00	0,00	0,00	0,00	0,00	0,00
		0,00	0,00	0,00	0,00	0,00	0,00
		0,00	0,00	0,00	0,00	0,00	0,00
		0,00	0,00	0,00	0,00	0,00	0,00
999999999999996/0	Fondo pluriennale vincolato per spese in conto capitale	0,00	2.553.578,60	2.553.578,60	0,00	2.553.578,60	0,00
		0,00	2.553.578,60	2.553.578,60	0,00	2.553.578,60	0,00
		0,00	0,00	0,00	0,00	0,00	0,00
		0,00	0,00	0,00	0,00	0,00	0,00
999999999999997/0	Fondo pluriennale vincolato per spese correnti	0,00	238.979,21	238.979,21	0,00	238.979,21	0,00
		0,00	238.979,21	238.979,21	0,00	238.979,21	0,00
		0,00	0,00	0,00	0,00	0,00	0,00
		0,00	0,00	0,00	0,00	0,00	0,00
999999999999998/0	Fondo di Cassa	6.745.589,91	0,00	6.745.589,91	0,00	6.745.589,91	0,00
		6.745.589,91	0,00	6.745.589,91	0,00	6.745.589,91	0,00
		0,00	0,00	0,00	0,00	0,00	0,00
		0,00	0,00	0,00	0,00	0,00	0,00
999999999999999/1	Avanzo di Amministrazione vincolato	0,00	495.310,50	495.310,50	0,00	495.310,50	0,00
		0,00	495.310,50	495.310,50	0,00	495.310,50	0,00
		0,00	0,00	0,00	0,00	0,00	0,00
		0,00	0,00	0,00	0,00	0,00	0,00
999999999999999/2	Avanzo di Amministrazione investimenti	0,00	113.092,80	113.092,80	0,00	113.092,80	0,00
		0,00	113.092,80	113.092,80	0,00	113.092,80	0,00
		0,00	0,00	0,00	0,00	0,00	0,00
		0,00	0,00	0,00	0,00	0,00	0,00
999999999999999/3	Avanzo di Amministrazione accantonato	0,00	35.480,00	35.480,00	0,00	35.480,00	0,00
		0,00	35.480,00	35.480,00	0,00	35.480,00	0,00
		0,00	0,00	0,00	0,00	0,00	0,00
		0,00	0,00	0,00	0,00	0,00	0,00
999999999999999/4	Avanzo di Amministrazione non vincolato	0,00	526.933,20	526.933,20	0,00	526.933,20	0,00
		0,00	526.933,20	526.933,20	0,00	526.933,20	0,00
		0,00	0,00	0,00	0,00	0,00	0,00
		0,00	0,00	0,00	0,00	0,00	0,00

Situazione Bilancio per U.O. Gestione
A02 - A02 - SETTORE FINANZIARIO - SETTORE FINANZIARIO

Capitolo/Art.	Descrizione	Stanz. Iniziale	Variazioni	Stanz. Attuale	Acc. Comp.	Disponibilità	Ordinativi Comp.
		Stanz. Puro	da Stanz. Puro	Stanz. Puro	da Stanz. Puro	da Stanz. Puro	da Stanz. Puro
		Reiscr. Acc.	da Reiscr. Acc.	Reiscr. Acc.	da Reiscr. Acc.	da Reiscr. Acc.	da Reiscr. Acc.
Totale U.O. Gestione 12 - SETTORE FINANZIARIO - SETTORE FINANZIARIO		12.399.625,67	4.120.761,62	16.520.387,29	5.760.116,40	10.760.270,89	5.644.384,32
		12.399.625,67	4.120.761,62	16.520.387,29	5.760.116,40	10.760.270,89	0,00
		0,00	0,00	0,00	0,00	0,00	0,00

Situazione Bilancio per U.O. Gestione

A03 - A03 - SETTORE PIANIFICAZIONE TERRITORIALE - SETTORE PIANIFICAZIONE TERRITORIALE

Capitolo/Art.	Descrizione	Stanz. Iniziale	Variazioni	Stanz. Attuale	Acc. Comp.	Disponibilità	Ordinativi Comp.
		Stanz. Puro	da Stanz. Puro	Stanz. Puro	da Stanz. Puro	da Stanz. Puro	da Stanz. Puro
		Reiscr. Acc.	da Reiscr. Acc.	Reiscr. Acc.	da Reiscr. Acc.	da Reiscr. Acc.	da Reiscr. Acc.
30645/0	SOVRACANONE RIVIERASCO IMP.IDR.VILLALUNGA-VEGGIA	0,00	0,00	0,00	0,00	0,00	0,00
		0,00	0,00	0,00	0,00	0,00	0,00
		0,00	0,00	0,00	0,00	0,00	0,00
		0,00	0,00	0,00	0,00	0,00	0,00
300110/0	DIRITTI DI SEGRETERIA	75.000,00	-10.000,00	65.000,00	60.837,24	4.162,76	60.637,24
		75.000,00	-10.000,00	65.000,00	60.837,24	4.162,76	0,00
		0,00	0,00	0,00	0,00	0,00	0,00
		0,00	0,00	0,00	0,00	0,00	0,00
300115/0	DIRITTI DI SEGRETERIA SUAP	0,00	0,00	0,00	0,00	0,00	0,00
		0,00	0,00	0,00	0,00	0,00	0,00
		0,00	0,00	0,00	0,00	0,00	0,00
		0,00	0,00	0,00	0,00	0,00	0,00
300910/0	SANZIONI IN MATERIA AMBIENTALE E ALTRE ED.PR.	20.000,00	-10.000,00	10.000,00	7.682,08	2.317,92	7.510,20
		20.000,00	-10.000,00	10.000,00	7.682,08	2.317,92	0,00
		0,00	0,00	0,00	0,00	0,00	0,00
		0,00	0,00	0,00	0,00	0,00	0,00
309010/0	CANONE UNICO OCCUPAZIONE SPAZI E AREE	95.000,00	-10.000,00	85.000,00	82.204,58	2.795,42	82.204,58
		95.000,00	-10.000,00	85.000,00	82.204,58	2.795,42	0,00
		0,00	0,00	0,00	0,00	0,00	0,00
		0,00	0,00	0,00	0,00	0,00	0,00
402040/6	CONTR.REG.LE ELIM.BARRIERE ARCHITETTONICHE (TR)	10.000,00	0,00	10.000,00	17.549,15	-7.549,15	17.549,15
		10.000,00	0,00	10.000,00	17.549,15	-7.549,15	0,00
		0,00	0,00	0,00	0,00	0,00	0,00
		0,00	0,00	0,00	0,00	0,00	0,00
410010/1	ONERI DI URBANIZZAZIONE INVESTIMENTI (OU)	450.000,00	0,00	450.000,00	222.991,34	227.008,66	222.991,34
		450.000,00	0,00	450.000,00	222.991,34	227.008,66	0,00
		0,00	0,00	0,00	0,00	0,00	0,00
		0,00	0,00	0,00	0,00	0,00	0,00
410010/2	ONERI DI URBANIZZAZIONE (PER SPESA CORRENTE)	0,00	0,00	0,00	0,00	0,00	0,00
		0,00	0,00	0,00	0,00	0,00	0,00
		0,00	0,00	0,00	0,00	0,00	0,00
		0,00	0,00	0,00	0,00	0,00	0,00
420010/0	SANZIONI PER ABUSIVISMO EDILIZIO Legge Regionale n.24/2004 art.21	60.000,00	15.000,00	75.000,00	85.877,67	-10.877,67	85.877,67
		60.000,00	15.000,00	75.000,00	85.877,67	-10.877,67	0,00
		0,00	0,00	0,00	0,00	0,00	0,00
		0,00	0,00	0,00	0,00	0,00	0,00
430010/0	PROVENTI ATTIVITA' ESTRATTIVE	112.500,00	0,00	112.500,00	177.568,44	-65.068,44	177.568,44
		112.500,00	0,00	112.500,00	177.568,44	-65.068,44	0,00

Situazione Bilancio per U.O. Gestione

A03 - A03 - SETTORE PIANIFICAZIONE TERRITORIALE - SETTORE PIANIFICAZIONE TERRITORIALE

Capitolo/Art.	Descrizione	Stanz. Iniziale	Variazioni	Stanz. Attuale	Acc. Comp.	Disponibilità	Ordinativi Comp.
		Stanz. Puro	da Stanz. Puro	Stanz. Puro	da Stanz. Puro	da Stanz. Puro	da Stanz. Puro
		Reiscr. Acc.	da Reiscr. Acc.	Reiscr. Acc.	da Reiscr. Acc.	da Reiscr. Acc.	da Reiscr. Acc.
		0,00	0,00	0,00	0,00	0,00	0,00
		0,00	0,00	0,00	0,00	0,00	0,00
430020/0	ATTIVITA' ESTRATTIVE - QUOTA PROVINCIA E REGIONE	37.500,00	0,00	37.500,00	0,00	37.500,00	0,00
		37.500,00	0,00	37.500,00	0,00	37.500,00	0,00
		0,00	0,00	0,00	0,00	0,00	0,00
		0,00	0,00	0,00	0,00	0,00	0,00
430030/0	SANZIONE VIOLAZIONE NORME ATTIVITA' ESTRATTIVE	10.000,00	0,00	10.000,00	0,00	10.000,00	0,00
		10.000,00	0,00	10.000,00	0,00	10.000,00	0,00
		0,00	0,00	0,00	0,00	0,00	0,00
		0,00	0,00	0,00	0,00	0,00	0,00
440010/0	ENTRATE DA FIDEJUSSIONI/SENTENZE URBANISTICA	0,00	0,00	0,00	0,00	0,00	0,00
		0,00	0,00	0,00	0,00	0,00	0,00
		0,00	0,00	0,00	0,00	0,00	0,00
		0,00	0,00	0,00	0,00	0,00	0,00
3138150/0	RIMBORSO DEMOLIZIONI E RIPRISTINO STATO DI LUOGO ABUSI EDILIZI	5.000,00	0,00	5.000,00	0,00	5.000,00	0,00
		5.000,00	0,00	5.000,00	0,00	5.000,00	0,00
		0,00	0,00	0,00	0,00	0,00	0,00
		0,00	0,00	0,00	0,00	0,00	0,00
Totale U.O. Gestione 21 - SETTORE PIANIFICAZIONE TERRITORIALE - SETTORE PIANIFICAZIONE TERRITORIALE		875.000,00	-15.000,00	860.000,00	654.710,50	205.289,50	654.338,62
		875.000,00	-15.000,00	860.000,00	654.710,50	205.289,50	0,00
		0,00	0,00	0,00	0,00	0,00	0,00

Situazione Bilancio per U.O. Gestione
A03 - A03S04 - SETTORE PIANIFICAZIONE TERRITORIALE - AMBIENTE

Capitolo/Art.	Descrizione	Stanz. Iniziale	Variazioni	Stanz. Attuale	Acc. Comp.	Disponibilità	Ordinativi Comp.
		Stanz. Puro	da Stanz. Puro	Stanz. Puro	da Stanz. Puro	da Stanz. Puro	da Stanz. Puro
		Reiscr. Acc.	da Reiscr. Acc.	Reiscr. Acc.	da Reiscr. Acc.	da Reiscr. Acc.	da Reiscr. Acc.
201090/0	CONTRIBUTO REGIONALE RIFIUTI	0,00	0,00	0,00	0,00	0,00	0,00
		0,00	0,00	0,00	0,00	0,00	0,00
		0,00	0,00	0,00	0,00	0,00	0,00
		0,00	0,00	0,00	0,00	0,00	0,00
207190/0	INCENTIVO COMUNI SERVIZI LFB1 RIFIUTI	0,00	0,00	0,00	0,00	0,00	0,00
		0,00	0,00	0,00	0,00	0,00	0,00
		0,00	0,00	0,00	0,00	0,00	0,00
		0,00	0,00	0,00	0,00	0,00	0,00
302910/0	APPLICAZIONE "REGOLAMENTO COMUNALE DEL VERDE" - SANZIONI	0,00	0,00	0,00	0,00	0,00	0,00
		0,00	0,00	0,00	0,00	0,00	0,00
		0,00	0,00	0,00	0,00	0,00	0,00
		0,00	0,00	0,00	0,00	0,00	0,00
303910/0	APPLICAZIONE "REGOLAMENTO COMUNALE DEL VERDE" - MONETIZZAZIONI	0,00	0,00	0,00	0,00	0,00	0,00
		0,00	0,00	0,00	0,00	0,00	0,00
		0,00	0,00	0,00	0,00	0,00	0,00
		0,00	0,00	0,00	0,00	0,00	0,00
440020/0	ENTRATE DA SANZIONI COMPATIBILITA' PAESAGGISTICA	10.000,00	0,00	10.000,00	0,00	10.000,00	0,00
		10.000,00	0,00	10.000,00	0,00	10.000,00	0,00
		0,00	0,00	0,00	0,00	0,00	0,00
		0,00	0,00	0,00	0,00	0,00	0,00
Totale U.O. Gestione 64615 - SETTORE PIANIFICAZIONE TERRITORIALE - AMBIENTE		10.000,00	0,00	10.000,00	0,00	10.000,00	0,00
		10.000,00	0,00	10.000,00	0,00	10.000,00	0,00
		0,00	0,00	0,00	0,00	0,00	0,00

Situazione Bilancio per U.O. Gestione
A04 - A04 - SETTORE LAVORI PUBBLICI - SETTORE LAVORI PUBBLICI

Capitolo/Art.	Descrizione	Stanz. Iniziale	Variazioni	Stanz. Attuale	Acc. Comp.	Disponibilità	Ordinativi Comp.
		Stanz. Puro	da Stanz. Puro	Stanz. Puro	da Stanz. Puro	da Stanz. Puro	da Stanz. Puro
		Reiscr. Acc.	da Reiscr. Acc.	Reiscr. Acc.	da Reiscr. Acc.	da Reiscr. Acc.	da Reiscr. Acc.
200395/0	TRASFERIMENTO PON RIAPERTURA SCUOLE	0,00	0,00	0,00	0,00	0,00	0,00
		0,00	0,00	0,00	0,00	0,00	0,00
		0,00	0,00	0,00	0,00	0,00	0,00
		0,00	0,00	0,00	0,00	0,00	0,00
201045/0	INTEGRAZIONE CANONI LOCAZIONE	0,00	0,00	0,00	0,00	0,00	0,00
		0,00	0,00	0,00	0,00	0,00	0,00
		0,00	0,00	0,00	0,00	0,00	0,00
		0,00	0,00	0,00	0,00	0,00	0,00
201045/2	CCONTRIBUTO REGIONALE PER FINALITA' SOCIALI/MOROSITA' INCOLPEVOLE	0,00	0,00	0,00	0,00	0,00	0,00
		0,00	0,00	0,00	0,00	0,00	0,00
		0,00	0,00	0,00	0,00	0,00	0,00
		0,00	0,00	0,00	0,00	0,00	0,00
207180/0	CONTRIBUTI PER USURA STRADALE	1.700,00	0,00	1.700,00	1.561,63	138,37	1.561,63
		1.700,00	0,00	1.700,00	1.561,63	138,37	0,00
		0,00	0,00	0,00	0,00	0,00	0,00
		0,00	0,00	0,00	0,00	0,00	0,00
207270/0	CONTRIBUTO DANNI NEVE	0,00	0,00	0,00	0,00	0,00	0,00
		0,00	0,00	0,00	0,00	0,00	0,00
		0,00	0,00	0,00	0,00	0,00	0,00
		0,00	0,00	0,00	0,00	0,00	0,00
281080/0	CONTRIBUTO INDAGINE SISMICA	0,00	0,00	0,00	0,00	0,00	0,00
		0,00	0,00	0,00	0,00	0,00	0,00
		0,00	0,00	0,00	0,00	0,00	0,00
		0,00	0,00	0,00	0,00	0,00	0,00
301821/0	ALLOGGI CALSALGRANDE ALTO	5.000,00	0,00	5.000,00	0,00	5.000,00	0,00
		5.000,00	0,00	5.000,00	0,00	5.000,00	0,00
		0,00	0,00	0,00	0,00	0,00	0,00
		0,00	0,00	0,00	0,00	0,00	0,00
306210/0	FONDI RUSTICI	3.000,00	0,00	3.000,00	720,00	2.280,00	720,00
		3.000,00	0,00	3.000,00	720,00	2.280,00	0,00
		0,00	0,00	0,00	0,00	0,00	0,00
		0,00	0,00	0,00	0,00	0,00	0,00
306211/0	TERRENI DIVERSI	23.000,00	0,00	23.000,00	7.276,94	15.723,06	7.276,94
		23.000,00	0,00	23.000,00	7.276,94	15.723,06	0,00
		0,00	0,00	0,00	0,00	0,00	0,00
		0,00	0,00	0,00	0,00	0,00	0,00
306220/0	FABBRICATI	0,00	0,00	0,00	0,00	0,00	0,00
		0,00	0,00	0,00	0,00	0,00	0,00

Situazione Bilancio per U.O. Gestione
A04 - A04 - SETTORE LAVORI PUBBLICI - SETTORE LAVORI PUBBLICI

Capitolo/Art.	Descrizione	Stanz. Iniziale	Variazioni	Stanz. Attuale	Acc. Comp.	Disponibilità	Ordinativi Comp.
		Stanz. Puro	da Stanz. Puro	Stanz. Puro	da Stanz. Puro	da Stanz. Puro	da Stanz. Puro
		Reiscr. Acc.	da Reiscr. Acc.	Reiscr. Acc.	da Reiscr. Acc.	da Reiscr. Acc.	da Reiscr. Acc.
		0,00	0,00	0,00	0,00	0,00	0,00
		0,00	0,00	0,00	0,00	0,00	0,00
306225/0	FITTI FABBRICATI DIVERSI	33.000,00	0,00	33.000,00	18.500,00	14.500,00	18.500,00
		33.000,00	0,00	33.000,00	18.500,00	14.500,00	0,00
		0,00	0,00	0,00	0,00	0,00	0,00
		0,00	0,00	0,00	0,00	0,00	0,00
306270/0	INTROITO DA SERVIZIO IDRICO INTEGRATO (RIL.IVA)	12.996,72	10.249,16	23.245,88	23.245,88	0,00	23.245,88
		12.996,72	10.249,16	23.245,88	23.245,88	0,00	0,00
		0,00	0,00	0,00	0,00	0,00	0,00
		0,00	0,00	0,00	0,00	0,00	0,00
308511/0	PROVENTI DA CONCESSIONI SU BENI	0,00	700,00	700,00	700,00	0,00	0,00
		0,00	700,00	700,00	700,00	0,00	0,00
		0,00	0,00	0,00	0,00	0,00	0,00
		0,00	0,00	0,00	0,00	0,00	0,00
313841/1	RIMBORSO DA ALTRI ENTI PER PERSONALE COMANDATO LAVORI PUBBLICI	0,00	0,00	0,00	908,56	-908,56	908,56
		0,00	0,00	0,00	908,56	-908,56	0,00
		0,00	0,00	0,00	0,00	0,00	0,00
		0,00	0,00	0,00	0,00	0,00	0,00
400110/0	ALIENAZIONE BENI MEZZI DI TRASPORTO STRADALI	0,00	0,00	0,00	0,00	0,00	0,00
		0,00	0,00	0,00	0,00	0,00	0,00
		0,00	0,00	0,00	0,00	0,00	0,00
		0,00	0,00	0,00	0,00	0,00	0,00
401089/0	CONTRIB STAT. SISTEMAZIONI AMBIENTALI	0,00	0,00	0,00	0,00	0,00	0,00
		0,00	0,00	0,00	0,00	0,00	0,00
		0,00	0,00	0,00	0,00	0,00	0,00
		0,00	0,00	0,00	0,00	0,00	0,00
401090/0	PNRR-M2C4 2.2 PONTE DI VEGGIA CUP I57H19002580005	476.278,16	2.000.000,00	2.476.278,16	250.000,00	2.226.278,16	250.000,00
		476.278,16	2.000.000,00	2.476.278,16	250.000,00	2.226.278,16	0,00
		0,00	0,00	0,00	0,00	0,00	0,00
		0,00	0,00	0,00	0,00	0,00	0,00
401091/0	PNRR-M5C2.21 RIGENERAZIONE URBANA-SPOGLIATOI SALVATERRA CUP I51B21000980004	0,00	0,00	0,00	0,00	0,00	0,00
		0,00	0,00	0,00	0,00	0,00	0,00
		0,00	0,00	0,00	0,00	0,00	0,00
		0,00	0,00	0,00	0,00	0,00	0,00
401092/0	TRASFERIMENTI IN CONTO CAPITALE VINCOLATI	0,00	0,00	0,00	0,00	0,00	0,00
		0,00	0,00	0,00	0,00	0,00	0,00
		0,00	0,00	0,00	0,00	0,00	0,00
		0,00	0,00	0,00	0,00	0,00	0,00

Situazione Bilancio per U.O. Gestione
A04 - A04 - SETTORE LAVORI PUBBLICI - SETTORE LAVORI PUBBLICI

Capitolo/Art.	Descrizione	Stanz. Iniziale	Variazioni	Stanz. Attuale	Acc. Comp.	Disponibilità	Ordinativi Comp.
		Stanz. Puro	da Stanz. Puro	Stanz. Puro	da Stanz. Puro	da Stanz. Puro	da Stanz. Puro
		Reiscr. Acc.	da Reiscr. Acc.	Reiscr. Acc.	da Reiscr. Acc.	da Reiscr. Acc.	da Reiscr. Acc.
401093/0	"PNRR - M2C4.2.2-" Interventi per la resilienza, la valorizzazione del territorio e l'efficienza - CUP I54D23000850006"	0,00	80.915,45	80.915,45	90.000,00	-9.084,55	90.000,00
		0,00	0,00	0,00	0,00	0,00	0,00
		0,00	80.915,45	80.915,45	90.000,00	-9.084,55	0,00
		0,00	0,00	0,00	0,00	0,00	0,00
401094/0	"PNRR - M2C4.2.2-" Interventi per la resilienza, la valorizzazione del territorio e l'efficienza - CUP I54D23000860006"	81.756,77	0,00	81.756,77	0,00	81.756,77	0,00
		81.756,77	0,00	81.756,77	0,00	81.756,77	0,00
		0,00	0,00	0,00	0,00	0,00	0,00
		0,00	0,00	0,00	0,00	0,00	0,00
401095/0	FONDO STATALE REVISIONE PREZZI	0,00	60.940,47	60.940,47	0,00	60.940,47	0,00
		0,00	60.940,47	60.940,47	0,00	60.940,47	0,00
		0,00	0,00	0,00	0,00	0,00	0,00
		0,00	0,00	0,00	0,00	0,00	0,00
401096/0	TRASFERIMENTI IN CONTO CAPITALE LIBERI	0,00	0,00	0,00	52.024,65	-52.024,65	52.024,65
		0,00	0,00	0,00	52.024,65	-52.024,65	0,00
		0,00	0,00	0,00	0,00	0,00	0,00
		0,00	0,00	0,00	0,00	0,00	0,00
401097/0	PNRR-M4C1 1.2 NUOVA MENSA SCUOLA PRIMARIA SAN ANTONINO - CUP I51B22000510001	0,00	0,00	0,00	0,00	0,00	0,00
		0,00	0,00	0,00	0,00	0,00	0,00
		0,00	0,00	0,00	0,00	0,00	0,00
		0,00	0,00	0,00	0,00	0,00	0,00
401098/0	PNRR-M1C3 1.3 EDIFICIO CENTRO CULTURALE- CUP I54J22000060001	0,00	0,00	0,00	0,00	0,00	0,00
		0,00	0,00	0,00	0,00	0,00	0,00
		0,00	0,00	0,00	0,00	0,00	0,00
		0,00	0,00	0,00	0,00	0,00	0,00
401099/0	PNRR-M2C4-3.4 BONIFICA SUOLO SITI ORFANI - CUP I51I22000380001	1.386.422,05	69.527,37	1.455.949,42	168.679,60	1.287.269,82	165.823,60
		1.386.422,05	0,00	1.386.422,05	168.679,60	1.217.742,45	0,00
		0,00	69.527,37	69.527,37	0,00	69.527,37	0,00
		0,00	0,00	0,00	0,00	0,00	0,00
402010/0	INTERVENTI PATRIMONIO EDILIZIA RESIDENZ. PUBBLICA	0,00	10.773,36	10.773,36	10.773,36	0,00	0,00
		0,00	10.773,36	10.773,36	10.773,36	0,00	0,00
		0,00	0,00	0,00	0,00	0,00	0,00
		0,00	0,00	0,00	0,00	0,00	0,00
402015/0	CONTRIBUTO REGIONALE PER CENTRO ANZIANI	0,00	0,00	0,00	0,00	0,00	0,00
		0,00	0,00	0,00	0,00	0,00	0,00
		0,00	0,00	0,00	0,00	0,00	0,00
		0,00	0,00	0,00	0,00	0,00	0,00
402086/0	CONTRIB REGIONALI PER SPESE IN CONTO CAPITALE	0,00	2.250.688,17	2.250.688,17	717.224,08	1.533.464,09	0,00

Situazione Bilancio per U.O. Gestione
A04 - A04 - SETTORE LAVORI PUBBLICI - SETTORE LAVORI PUBBLICI

Capitolo/Art.	Descrizione	Stanz. Iniziale	Variazioni	Stanz. Attuale	Acc. Comp.	Disponibilità	Ordinativi Comp.
		Stanz. Puro	da Stanz. Puro	Stanz. Puro	da Stanz. Puro	da Stanz. Puro	da Stanz. Puro
		Reiscr. Acc.	da Reiscr. Acc.	Reiscr. Acc.	da Reiscr. Acc.	da Reiscr. Acc.	da Reiscr. Acc.
		0,00	2.250.688,17	2.250.688,17	717.224,08	1.533.464,09	0,00
		0,00	0,00	0,00	0,00	0,00	0,00
		0,00	0,00	0,00	0,00	0,00	0,00
460010/0	TRASFERIMENTI IN CONTO CAPITALE DA ALTRE IMPRESE	0,00	13.752,50	13.752,50	13.922,35	-169,85	13.922,35
		0,00	13.752,50	13.752,50	13.922,35	-169,85	0,00
		0,00	0,00	0,00	0,00	0,00	0,00
		0,00	0,00	0,00	0,00	0,00	0,00
460020/0	TRASFERIMENTI/RIMBORSI DA IMPRESE PER ACCORDI UFFICIO TECNICO	0,00	0,00	0,00	0,00	0,00	0,00
		0,00	0,00	0,00	0,00	0,00	0,00
		0,00	0,00	0,00	0,00	0,00	0,00
		0,00	0,00	0,00	0,00	0,00	0,00
460040/0	TRASFERIMENTI IN CONTO CAPITALE DA COMUNI	0,00	0,00	0,00	0,00	0,00	0,00
		0,00	0,00	0,00	0,00	0,00	0,00
		0,00	0,00	0,00	0,00	0,00	0,00
		0,00	0,00	0,00	0,00	0,00	0,00
460060/0	TRASFERIMENTO IN CONTO CAPITALE DA UNIONE COMUNI	0,00	0,00	0,00	0,00	0,00	0,00
		0,00	0,00	0,00	0,00	0,00	0,00
		0,00	0,00	0,00	0,00	0,00	0,00
		0,00	0,00	0,00	0,00	0,00	0,00
501090/0	MUTUO PER MESSA IN SICUREZZA EDIFICI	0,00	0,00	0,00	0,00	0,00	0,00
		0,00	0,00	0,00	0,00	0,00	0,00
		0,00	0,00	0,00	0,00	0,00	0,00
		0,00	0,00	0,00	0,00	0,00	0,00
3138110/0	FONDO DI ROTAZIONE PER PROGETTAZIONE INTERNA	0,00	0,00	0,00	0,00	0,00	0,00
		0,00	0,00	0,00	0,00	0,00	0,00
		0,00	0,00	0,00	0,00	0,00	0,00
		0,00	0,00	0,00	0,00	0,00	0,00
3138110/6	F.DO PROGETTAZIONE INTERNA QUOTA ONERI PREV.LI	0,00	0,00	0,00	0,00	0,00	0,00
		0,00	0,00	0,00	0,00	0,00	0,00
		0,00	0,00	0,00	0,00	0,00	0,00
		0,00	0,00	0,00	0,00	0,00	0,00
3138110/9	F.DO PROGETTAZIONE INTERNA QUOTA IRAP	0,00	0,00	0,00	0,00	0,00	0,00
		0,00	0,00	0,00	0,00	0,00	0,00
		0,00	0,00	0,00	0,00	0,00	0,00
		0,00	0,00	0,00	0,00	0,00	0,00
3138110/50	FONDO PROGETTAZIONE E INNOVAZIONE	0,00	0,00	0,00	0,00	0,00	0,00
		0,00	0,00	0,00	0,00	0,00	0,00
		0,00	0,00	0,00	0,00	0,00	0,00

Situazione Bilancio per U.O. Gestione
A04 - A04 - SETTORE LAVORI PUBBLICI - SETTORE LAVORI PUBBLICI

Capitolo/Art.	Descrizione	Stanz. Iniziale	Variazioni	Stanz. Attuale	Acc. Comp.	Disponibilità	Ordinativi Comp.
		Stanz. Puro	da Stanz. Puro	Stanz. Puro	da Stanz. Puro	da Stanz. Puro	da Stanz. Puro
		Reiscr. Acc.	da Reiscr. Acc.	Reiscr. Acc.	da Reiscr. Acc.	da Reiscr. Acc.	da Reiscr. Acc.
		0,00	0,00	0,00	0,00	0,00	0,00
3138110/99	F.DO DI ROTAZIONE PROGETTAZIONE INTERNA	0,00	0,00	0,00	0,00	0,00	0,00
		0,00	0,00	0,00	0,00	0,00	0,00
		0,00	0,00	0,00	0,00	0,00	0,00
		0,00	0,00	0,00	0,00	0,00	0,00
		0,00	0,00	0,00	0,00	0,00	0,00
3138200/8	CANONE ANNUO E RIMBORSO SPESE C.R.A	5.500,00	0,00	5.500,00	0,00	5.500,00	0,00
		5.500,00	0,00	5.500,00	0,00	5.500,00	0,00
		0,00	0,00	0,00	0,00	0,00	0,00
		0,00	0,00	0,00	0,00	0,00	0,00
3138250/1	RIMBORSO ADEMPIMENTI CASA PROTETTA	0,00	0,00	0,00	0,00	0,00	0,00
		0,00	0,00	0,00	0,00	0,00	0,00
		0,00	0,00	0,00	0,00	0,00	0,00
		0,00	0,00	0,00	0,00	0,00	0,00
4002105/0	ALIENAZIONI BENI IMMOBILI E ALTRE ENTRATE IN CONTO CAPITALE	0,00	0,00	0,00	320,00	-320,00	320,00
		0,00	0,00	0,00	320,00	-320,00	0,00
		0,00	0,00	0,00	0,00	0,00	0,00
		0,00	0,00	0,00	0,00	0,00	0,00
4020101/0	TRASFERIMENTO REGIONALE PER AMPLIAMENTO SCUOLE MEDIE	0,00	0,00	0,00	0,00	0,00	0,00
		0,00	0,00	0,00	0,00	0,00	0,00
		0,00	0,00	0,00	0,00	0,00	0,00
		0,00	0,00	0,00	0,00	0,00	0,00
Totale U.O. Gestione 25 - SETTORE LAVORI PUBBLICI - SETTORE LAVORI PUBBLICI		2.028.653,70	4.497.546,48	6.526.200,18	1.355.857,05	5.170.343,13	624.303,61
		2.028.653,70	4.347.103,66	6.375.757,36	1.265.857,05	5.109.900,31	0,00
		0,00	150.442,82	150.442,82	90.000,00	60.442,82	0,00

Situazione Bilancio per U.O. Gestione
A05 - A01S04 - SETTORE AFFARI GENERALI - SEGRETERIA

Capitolo/Art.	Descrizione	Stanz. Iniziale	Variazioni	Stanz. Attuale	Acc. Comp.	Disponibilità	Ordinativi Comp.
		Stanz. Puro	da Stanz. Puro	Stanz. Puro	da Stanz. Puro	da Stanz. Puro	da Stanz. Puro
		Reiscr. Acc.	da Reiscr. Acc.	Reiscr. Acc.	da Reiscr. Acc.	da Reiscr. Acc.	da Reiscr. Acc.
30015/0	DIRITTI DI SEGRETERIA	30.000,00	9.700,00	39.700,00	13.868,45	25.831,55	13.868,45
		30.000,00	9.700,00	39.700,00	13.868,45	25.831,55	0,00
		0,00	0,00	0,00	0,00	0,00	0,00
		0,00	0,00	0,00	0,00	0,00	0,00
300810/0	SANZIONI CODICE DELLA STRADA	0,00	0,00	0,00	0,00	0,00	0,00
		0,00	0,00	0,00	0,00	0,00	0,00
		0,00	0,00	0,00	0,00	0,00	0,00
		0,00	0,00	0,00	0,00	0,00	0,00
313841/5	RIMBORSO DA ALTRI ENTI PER PERSONALE COMANDATO SEGRETERIA/MESSO COMUNALE	0,00	0,00	0,00	0,00	0,00	0,00
		0,00	0,00	0,00	0,00	0,00	0,00
		0,00	0,00	0,00	0,00	0,00	0,00
		0,00	0,00	0,00	0,00	0,00	0,00
2076100/0	RIMBORSO PER NOTIFICHE DA ALTRI ENTI	2.000,00	0,00	2.000,00	1.530,58	469,42	1.530,58
		2.000,00	0,00	2.000,00	1.530,58	469,42	0,00
		0,00	0,00	0,00	0,00	0,00	0,00
		0,00	0,00	0,00	0,00	0,00	0,00
3138250/0	INTROITI VARI CASA PROTETTA	0,00	0,00	0,00	0,00	0,00	0,00
		0,00	0,00	0,00	0,00	0,00	0,00
		0,00	0,00	0,00	0,00	0,00	0,00
		0,00	0,00	0,00	0,00	0,00	0,00
Totale U.O. Gestione 9 - SETTORE AFFARI GENERALI - SEGRETERIA		32.000,00	9.700,00	41.700,00	15.399,03	26.300,97	15.399,03
		32.000,00	9.700,00	41.700,00	15.399,03	26.300,97	0,00
		0,00	0,00	0,00	0,00	0,00	0,00

Situazione Bilancio per U.O. Gestione
A05 - A05 - SETTORE AFFARI GENERALI - SETTORE AFFARI GENERALI

Capitolo/Art.	Descrizione	Stanz. Iniziale	Variazioni	Stanz. Attuale	Acc. Comp.	Disponibilità	Ordinativi Comp.
		Stanz. Puro	da Stanz. Puro	Stanz. Puro	da Stanz. Puro	da Stanz. Puro	da Stanz. Puro
		Reiscr. Acc.	da Reiscr. Acc.	Reiscr. Acc.	da Reiscr. Acc.	da Reiscr. Acc.	da Reiscr. Acc.
200340/10	PNRR-M1C1-1.4-Servizi e cittadinanza digitale CUP I51F22000430006	93.140,40	0,00	93.140,40	0,00	93.140,40	0,00
		93.140,40	0,00	93.140,40	0,00	93.140,40	0,00
		0,00	0,00	0,00	0,00	0,00	0,00
		0,00	0,00	0,00	0,00	0,00	0,00
200340/11	PNRR-M1C1 1.2 ABILITAZIONE AL CLOUD- CUP I51C22001550006	101.208,00	0,00	101.208,00	0,00	101.208,00	0,00
		101.208,00	0,00	101.208,00	0,00	101.208,00	0,00
		0,00	0,00	0,00	0,00	0,00	0,00
		0,00	0,00	0,00	0,00	0,00	0,00
200340/12	PNRR-M1C1-1.4.5-Digitalizzazione avvisi pubblici CUP I51F22011160006	0,00	0,00	0,00	0,00	0,00	0,00
		0,00	0,00	0,00	0,00	0,00	0,00
		0,00	0,00	0,00	0,00	0,00	0,00
		0,00	0,00	0,00	0,00	0,00	0,00
200340/13	PNRR-M1C1-1.4.4-Digitalizzazione, innovazione e sicurezza nella PA CUP I51F22004140006	14.000,00	0,00	14.000,00	14.000,00	0,00	14.000,00
		14.000,00	0,00	14.000,00	14.000,00	0,00	0,00
		0,00	0,00	0,00	0,00	0,00	0,00
		0,00	0,00	0,00	0,00	0,00	0,00
200340/14	PNRR-M1C1-1.3.1-Digitalizzazione, innovazione e sicurezza nella PA CUP I51F22008140006	20.343,50	0,00	20.343,50	20.344,00	-0,50	0,00
		20.343,50	0,00	20.343,50	20.344,00	-0,50	0,00
		0,00	0,00	0,00	0,00	0,00	0,00
		0,00	0,00	0,00	0,00	0,00	0,00
205010/0	TRASFERIMENTI DA RELAZIONI INTERNAZIONALI	0,00	0,00	0,00	0,00	0,00	0,00
		0,00	0,00	0,00	0,00	0,00	0,00
		0,00	0,00	0,00	0,00	0,00	0,00
		0,00	0,00	0,00	0,00	0,00	0,00
3138200/9	RIMBORSI DERIVANTI DA SPESE LEGALI	0,00	0,00	0,00	9.284,10	-9.284,10	9.284,10
		0,00	0,00	0,00	9.284,10	-9.284,10	0,00
		0,00	0,00	0,00	0,00	0,00	0,00
		0,00	0,00	0,00	0,00	0,00	0,00
Totale U.O. Gestione 28 - SETTORE AFFARI GENERALI - SETTORE AFFARI GENERALI		228.691,90	0,00	228.691,90	43.628,10	185.063,80	23.284,10
		228.691,90	0,00	228.691,90	43.628,10	185.063,80	0,00
		0,00	0,00	0,00	0,00	0,00	0,00

Situazione Bilancio per U.O. Gestione

A06 - A06 - SETTORE SERVIZI SCOLASTICI ED EDUCATIVI - SETTORE SERVIZI SCOLASTICI ED EDUCATIVI

Capitolo/Art.	Descrizione	Stanz. Iniziale	Variazioni	Stanz. Attuale	Acc. Comp.	Disponibilità	Ordinativi Comp.
		Stanz. Puro	da Stanz. Puro	Stanz. Puro	da Stanz. Puro	da Stanz. Puro	da Stanz. Puro
		Reiscr. Acc.	da Reiscr. Acc.	Reiscr. Acc.	da Reiscr. Acc.	da Reiscr. Acc.	da Reiscr. Acc.
200351/0	CONTRIBUTO STATALE SCUOLA MATERNA COMUNALE/ASILI NIDO	0,00	0,00	0,00	0,00	0,00	0,00
		0,00	0,00	0,00	0,00	0,00	0,00
		0,00	0,00	0,00	0,00	0,00	0,00
		0,00	0,00	0,00	0,00	0,00	0,00
200351/1	CONTRIBUTO STATALE SCUOLA INFANZIA	42.000,00	9.689,98	51.689,98	51.689,98	0,00	51.689,98
		42.000,00	9.689,98	51.689,98	51.689,98	0,00	0,00
		0,00	0,00	0,00	0,00	0,00	0,00
		0,00	0,00	0,00	0,00	0,00	0,00
200351/2	CONTRIBUTO FONDO 0-6	103.780,41	-103.780,41	0,00	113.059,60	-113.059,60	109.081,11
		103.780,41	-103.780,41	0,00	113.059,60	-113.059,60	0,00
		0,00	0,00	0,00	0,00	0,00	0,00
		0,00	0,00	0,00	0,00	0,00	0,00
200351/3	CONTR. CENTRI ESTIVI - BANDO CONCILIAZIONE VITA-LAVORO	27.000,00	3.916,43	30.916,43	30.916,43	0,00	0,00
		27.000,00	3.916,43	30.916,43	30.916,43	0,00	0,00
		0,00	0,00	0,00	0,00	0,00	0,00
		0,00	0,00	0,00	0,00	0,00	0,00
200351/4	TRASFERIMENTO CENTRO ESTIVI DAL MINISTERO P.O. E FAMIGLIE	0,00	22.097,19	22.097,19	22.097,19	0,00	22.097,19
		0,00	22.097,19	22.097,19	22.097,19	0,00	0,00
		0,00	0,00	0,00	0,00	0,00	0,00
		0,00	0,00	0,00	0,00	0,00	0,00
200351/5	CONTRIBUTO AL NIDO CON LA REGIONE	69.498,00	0,00	69.498,00	149.688,00	-80.190,00	27.799,20
		69.498,00	0,00	69.498,00	149.688,00	-80.190,00	0,00
		0,00	0,00	0,00	0,00	0,00	0,00
		0,00	0,00	0,00	0,00	0,00	0,00
200351/10	MISURA STRAORDINARIA NIDO DGR 2057/2022	51.075,00	91.128,60	142.203,60	142.203,60	0,00	37.422,00
		51.075,00	91.128,60	142.203,60	142.203,60	0,00	0,00
		0,00	0,00	0,00	0,00	0,00	0,00
		0,00	0,00	0,00	0,00	0,00	0,00
200396/0	TRASFERIMENTO PER TRASPORTO SCOLASTICO	0,00	0,00	0,00	0,00	0,00	0,00
		0,00	0,00	0,00	0,00	0,00	0,00
		0,00	0,00	0,00	0,00	0,00	0,00
		0,00	0,00	0,00	0,00	0,00	0,00
201036/0	PROGETTO DIPENDENZE/GIOVANI	0,00	0,00	0,00	0,00	0,00	0,00
		0,00	0,00	0,00	0,00	0,00	0,00
		0,00	0,00	0,00	0,00	0,00	0,00
		0,00	0,00	0,00	0,00	0,00	0,00
201038/0	TRASFERIMENTO PER CONTRASTO RITIRO SOCIALE	0,00	6.000,00	6.000,00	5.891,14	108,86	5.891,14
		0,00	6.000,00	6.000,00	5.891,14	108,86	0,00

Situazione Bilancio per U.O. Gestione

A06 - A06 - SETTORE SERVIZI SCOLASTICI ED EDUCATIVI - SETTORE SERVIZI SCOLASTICI ED EDUCATIVI

Capitolo/Art.	Descrizione	Stanz. Iniziale	Variazioni	Stanz. Attuale	Acc. Comp.	Disponibilità	Ordinativi Comp.
		Stanz. Puro	da Stanz. Puro	Stanz. Puro	da Stanz. Puro	da Stanz. Puro	da Stanz. Puro
		Reiscr. Acc.	da Reiscr. Acc.	Reiscr. Acc.	da Reiscr. Acc.	da Reiscr. Acc.	da Reiscr. Acc.
		0,00	0,00	0,00	0,00	0,00	0,00
		0,00	0,00	0,00	0,00	0,00	0,00
201095/0	TRASFERIMENTO REGIONALE PER CONTRASTO DIVARIO DIGITALE	0,00	0,00	0,00	0,00	0,00	0,00
		0,00	0,00	0,00	0,00	0,00	0,00
		0,00	0,00	0,00	0,00	0,00	0,00
		0,00	0,00	0,00	0,00	0,00	0,00
201097/0	CONTRIBUTI REGIONALI GIOVANI L.R.N.14/2008 DGR 1246/2022	0,00	8.471,50	8.471,50	13.612,07	-5.140,57	13.612,07
		0,00	8.471,50	8.471,50	13.612,07	-5.140,57	0,00
		0,00	0,00	0,00	0,00	0,00	0,00
		0,00	0,00	0,00	0,00	0,00	0,00
207150/0	CONTRIBUTO ALUNNI CON DISABILITA'	64.000,00	134.871,69	198.871,69	189.939,78	8.931,91	189.939,78
		64.000,00	134.871,69	198.871,69	189.939,78	8.931,91	0,00
		0,00	0,00	0,00	0,00	0,00	0,00
		0,00	0,00	0,00	0,00	0,00	0,00
207154/0	DIRITTO ALLO STUDIO TRASPORTO SCOLASTICO	6.000,00	0,00	6.000,00	4.517,85	1.482,15	4.517,85
		6.000,00	0,00	6.000,00	4.517,85	1.482,15	0,00
		0,00	0,00	0,00	0,00	0,00	0,00
		0,00	0,00	0,00	0,00	0,00	0,00
207156/0	LIBRI DI TESTO SCUOLE MEDIE	29.000,00	8.000,00	37.000,00	11.608,00	25.392,00	11.608,00
		29.000,00	8.000,00	37.000,00	11.608,00	25.392,00	0,00
		0,00	0,00	0,00	0,00	0,00	0,00
		0,00	0,00	0,00	0,00	0,00	0,00
207160/0	CONTRIBUTO SPESE GESTIONE ASILO NIDO (RIL.IRAP)	25.000,00	0,00	25.000,00	29.756,51	-4.756,51	29.756,51
		25.000,00	0,00	25.000,00	29.756,51	-4.756,51	0,00
		0,00	0,00	0,00	0,00	0,00	0,00
		0,00	0,00	0,00	0,00	0,00	0,00
207161/0	CONTRIBUTI GESTIONE SERVIZI INTEGRATIVI	20.600,00	-4.100,00	16.500,00	16.500,00	0,00	16.500,00
		20.600,00	-4.100,00	16.500,00	16.500,00	0,00	0,00
		0,00	0,00	0,00	0,00	0,00	0,00
		0,00	0,00	0,00	0,00	0,00	0,00
207647/0	TRASFERIMENTI DA COMUNI PIANI DI ZONA	25.174,14	0,00	25.174,14	38.078,93	-12.904,79	25.026,53
		25.174,14	0,00	25.174,14	38.078,93	-12.904,79	0,00
		0,00	0,00	0,00	0,00	0,00	0,00
		0,00	0,00	0,00	0,00	0,00	0,00
207662/0	RIMBORSO TRASPORTO SCOLASTICO	0,00	5.914,50	5.914,50	5.914,50	0,00	5.914,50
		0,00	5.914,50	5.914,50	5.914,50	0,00	0,00
		0,00	0,00	0,00	0,00	0,00	0,00
		0,00	0,00	0,00	0,00	0,00	0,00

Situazione Bilancio per U.O. Gestione

A06 - A06 - SETTORE SERVIZI SCOLASTICI ED EDUCATIVI - SETTORE SERVIZI SCOLASTICI ED EDUCATIVI

Capitolo/Art.	Descrizione	Stanz. Iniziale	Variazioni	Stanz. Attuale	Acc. Comp.	Disponibilità	Ordinativi Comp.
		Stanz. Puro	da Stanz. Puro	Stanz. Puro	da Stanz. Puro	da Stanz. Puro	da Stanz. Puro
		Reiscr. Acc.	da Reiscr. Acc.	Reiscr. Acc.	da Reiscr. Acc.	da Reiscr. Acc.	da Reiscr. Acc.
207663/0	TRASFERIMENTO PDZ SPORTELLO PSICOLOGICO	11.700,00	0,00	11.700,00	11.700,00	0,00	11.700,00
		11.700,00	0,00	11.700,00	11.700,00	0,00	0,00
		0,00	0,00	0,00	0,00	0,00	0,00
		0,00	0,00	0,00	0,00	0,00	0,00
300210/3	ENTRATE DA UTILIZZO SALE CENTRO GIOVANI	0,00	1,00	1,00	0,00	1,00	0,00
		0,00	1,00	1,00	0,00	1,00	0,00
		0,00	0,00	0,00	0,00	0,00	0,00
		0,00	0,00	0,00	0,00	0,00	0,00
301310/0	REFEZIONI SCUOLE INFANZIA STATALI CASALGRANDE E VILLALUNGA (RIL.IVA/IRAP)	120.000,00	10.000,00	130.000,00	123.534,97	6.465,03	89.821,14
		120.000,00	10.000,00	130.000,00	123.534,97	6.465,03	0,00
		0,00	0,00	0,00	0,00	0,00	0,00
		0,00	0,00	0,00	0,00	0,00	0,00
301320/0	MENSA DEI LAVORATORI (SCUOLA MATERNA)	250,00	0,00	250,00	475,20	-225,20	475,20
		250,00	0,00	250,00	475,20	-225,20	0,00
		0,00	0,00	0,00	0,00	0,00	0,00
		0,00	0,00	0,00	0,00	0,00	0,00
301340/0	MENSA INSEGNANTI ASILI NIDO (RIL.IRAP)	500,00	0,00	500,00	1.142,40	-642,40	1.142,40
		500,00	0,00	500,00	1.142,40	-642,40	0,00
		0,00	0,00	0,00	0,00	0,00	0,00
		0,00	0,00	0,00	0,00	0,00	0,00
301350/0	REFEZIONI SCUOLE PRIMARIE E SCUOLA SECONDARIA DI I GRADO (RIL.IVA/IRAP)	400.000,00	20.000,00	420.000,00	414.363,10	5.636,90	307.975,75
		400.000,00	20.000,00	420.000,00	414.363,10	5.636,90	0,00
		0,00	0,00	0,00	0,00	0,00	0,00
		0,00	0,00	0,00	0,00	0,00	0,00
301351/0	RETTE SERVIZIO PRE-SCUOLA SCUOLE PRIMARIE (RIL.IVA)	15.000,00	0,00	15.000,00	14.088,26	911,74	13.202,80
		15.000,00	0,00	15.000,00	14.088,26	911,74	0,00
		0,00	0,00	0,00	0,00	0,00	0,00
		0,00	0,00	0,00	0,00	0,00	0,00
301352/0	RETTE SERVIZIO DOPO-SCUOLA	25.000,00	-15.000,00	10.000,00	10.095,75	-95,75	7.736,31
		25.000,00	-15.000,00	10.000,00	10.095,75	-95,75	0,00
		0,00	0,00	0,00	0,00	0,00	0,00
		0,00	0,00	0,00	0,00	0,00	0,00
301355/0	RIMBORSO PASTI INSEGNANTI STATALI (RIL.IRAP)	34.000,00	0,00	34.000,00	36.866,65	-2.866,65	36.866,65
		34.000,00	0,00	34.000,00	36.866,65	-2.866,65	0,00
		0,00	0,00	0,00	0,00	0,00	0,00
		0,00	0,00	0,00	0,00	0,00	0,00
301420/0	RETTA TRASPORTO SCOLASTICO	37.000,00	0,00	37.000,00	40.717,57	-3.717,57	37.464,86

Situazione Bilancio per U.O. Gestione

A06 - A06 - SETTORE SERVIZI SCOLASTICI ED EDUCATIVI - SETTORE SERVIZI SCOLASTICI ED EDUCATIVI

Capitolo/Art.	Descrizione	Stanz. Iniziale	Variazioni	Stanz. Attuale	Acc. Comp.	Disponibilità	Ordinativi Comp.
		Stanz. Puro	da Stanz. Puro	Stanz. Puro	da Stanz. Puro	da Stanz. Puro	da Stanz. Puro
		Reiscr. Acc.	da Reiscr. Acc.	Reiscr. Acc.	da Reiscr. Acc.	da Reiscr. Acc.	da Reiscr. Acc.
		37.000,00	0,00	37.000,00	40.717,57	-3.717,57	0,00
		0,00	0,00	0,00	0,00	0,00	0,00
		0,00	0,00	0,00	0,00	0,00	0,00
301440/0	RETTE TEMPO LUNGO	0,00	0,00	0,00	0,00	0,00	0,00
		0,00	0,00	0,00	0,00	0,00	0,00
		0,00	0,00	0,00	0,00	0,00	0,00
		0,00	0,00	0,00	0,00	0,00	0,00
301440/1	RETTE TEMPO LUNGO NIDO INFANZIA CASALGRANDE (RIL.IVA/IRAP)	3.000,00	3.000,00	6.000,00	6.358,65	-358,65	6.358,65
		3.000,00	3.000,00	6.000,00	6.358,65	-358,65	0,00
		0,00	0,00	0,00	0,00	0,00	0,00
		0,00	0,00	0,00	0,00	0,00	0,00
301440/2	RETTE TEMPO LUNGO NIDO INFANZIA VILLALUNGA (RIL.IVA/IRAP)	600,00	0,00	600,00	1.751,75	-1.151,75	1.750,75
		600,00	0,00	600,00	1.751,75	-1.151,75	0,00
		0,00	0,00	0,00	0,00	0,00	0,00
		0,00	0,00	0,00	0,00	0,00	0,00
301440/3	RETTE TEMPO LUNGO SCUOLA INFANZIA (RIL.IVA/IRAP)	5.000,00	3.000,00	8.000,00	10.956,70	-2.956,70	9.393,45
		5.000,00	3.000,00	8.000,00	10.956,70	-2.956,70	0,00
		0,00	0,00	0,00	0,00	0,00	0,00
		0,00	0,00	0,00	0,00	0,00	0,00
301610/0	RETTE NIDI E CENTRO GIOCHI BAMBINI GENITORI (RIL.IVA/IRAP)	0,00	0,00	0,00	0,00	0,00	0,00
		0,00	0,00	0,00	0,00	0,00	0,00
		0,00	0,00	0,00	0,00	0,00	0,00
		0,00	0,00	0,00	0,00	0,00	0,00
301610/1	RETTE NIDO INFANZIA COMUNALE CASALGRANDE "R. CREMASCHI" E CENTRO BAMBINI GENITORI (RIL.IVA/IRAP)	110.000,00	10.000,00	120.000,00	166.880,39	-46.880,39	135.438,43
		110.000,00	10.000,00	120.000,00	166.880,39	-46.880,39	0,00
		0,00	0,00	0,00	0,00	0,00	0,00
		0,00	0,00	0,00	0,00	0,00	0,00
301610/2	RETTE NIDO INFANZIA COMUNALE VILLALUNGA "G. RODARI" (RIL.IVA/IRAP)	65.000,00	0,00	65.000,00	129.882,94	-64.882,94	102.658,22
		65.000,00	0,00	65.000,00	129.882,94	-64.882,94	0,00
		0,00	0,00	0,00	0,00	0,00	0,00
		0,00	0,00	0,00	0,00	0,00	0,00
301620/0	RETTA SCUOLA INFANZIA COMUNALE CASALGRANDE "U. FARRI" (RIL.IVA/IRAP)	115.000,00	0,00	115.000,00	123.304,95	-8.304,95	99.094,15
		115.000,00	0,00	115.000,00	123.304,95	-8.304,95	0,00
		0,00	0,00	0,00	0,00	0,00	0,00
		0,00	0,00	0,00	0,00	0,00	0,00
313841/3	RIMBORSO DA ALTRI ENTI PERSONALE COMANDATO SERVIZI SCOLASTICI	0,00	0,00	0,00	0,00	0,00	0,00
		0,00	0,00	0,00	0,00	0,00	0,00

Situazione Bilancio per U.O. Gestione

A06 - A06 - SETTORE SERVIZI SCOLASTICI ED EDUCATIVI - SETTORE SERVIZI SCOLASTICI ED EDUCATIVI

Capitolo/Art.	Descrizione	Stanz. Iniziale	Variazioni	Stanz. Attuale	Acc. Comp.	Disponibilità	Ordinativi Comp.
		Stanz. Puro	da Stanz. Puro	Stanz. Puro	da Stanz. Puro	da Stanz. Puro	da Stanz. Puro
		Reiscr. Acc.	da Reiscr. Acc.	Reiscr. Acc.	da Reiscr. Acc.	da Reiscr. Acc.	da Reiscr. Acc.
		0,00	0,00	0,00	0,00	0,00	0,00
		0,00	0,00	0,00	0,00	0,00	0,00
313890/4	RIMBORSO COSTI AMMINISTRATIVI INGIUNZIONI DA FAMIGLIE SCUOLE	0,00	0,00	0,00	0,00	0,00	0,00
		0,00	0,00	0,00	0,00	0,00	0,00
		0,00	0,00	0,00	0,00	0,00	0,00
		0,00	0,00	0,00	0,00	0,00	0,00
		0,00	0,00	0,00	0,00	0,00	0,00
3138200/4	RIMBORSI DIVERSI SCUOLE	500,00	0,00	500,00	42,21	457,79	42,21
		500,00	0,00	500,00	42,21	457,79	0,00
		0,00	0,00	0,00	0,00	0,00	0,00
		0,00	0,00	0,00	0,00	0,00	0,00
Totale U.O. Gestione 32 - SETTORE SERVIZI SCOLASTICI ED EDUCATIVI - SETTORE SERVIZI SCOLASTICI ED EDUCATIVI		1.405.677,55	213.210,48	1.618.888,03	1.917.635,07	-298.747,04	1.411.976,83
		1.405.677,55	213.210,48	1.618.888,03	1.917.635,07	-298.747,04	0,00
		0,00	0,00	0,00	0,00	0,00	0,00

Situazione Bilancio per U.O. Gestione
A08 - A02S01 - SETTORE SERVIZI AL CITTADINO - SERVIZI DEMOGRAFICI ED ELETTORALE

Capitolo/Art.	Descrizione	Stanz. Iniziale	Variazioni	Stanz. Attuale	Acc. Comp.	Disponibilità	Ordinativi Comp.
		Stanz. Puro	da Stanz. Puro	Stanz. Puro	da Stanz. Puro	da Stanz. Puro	da Stanz. Puro
		Reiscr. Acc.	da Reiscr. Acc.	Reiscr. Acc.	da Reiscr. Acc.	da Reiscr. Acc.	da Reiscr. Acc.
6018/0	INTROITI CIE DA TRASFERIRE	43.000,00	0,00	43.000,00	48.001,00	-5.001,00	45.081,15
		43.000,00	0,00	43.000,00	48.001,00	-5.001,00	0,00
		0,00	0,00	0,00	0,00	0,00	0,00
		0,00	0,00	0,00	0,00	0,00	0,00
30025/0	PROVENTI SALE (RIL. IVA)	8.000,00	0,00	8.000,00	8.975,00	-975,00	8.975,00
		8.000,00	0,00	8.000,00	8.975,00	-975,00	0,00
		0,00	0,00	0,00	0,00	0,00	0,00
		0,00	0,00	0,00	0,00	0,00	0,00
300120/0	DIRITTI FISSI CIE E DI SEGRETERIA	10.000,00	0,00	10.000,00	8.631,69	1.368,31	8.618,85
		10.000,00	0,00	10.000,00	8.631,69	1.368,31	0,00
		0,00	0,00	0,00	0,00	0,00	0,00
		0,00	0,00	0,00	0,00	0,00	0,00
2003400/1	RIMBORSO SPESE PER ELEZIONI EUROPEE	0,00	0,00	0,00	0,00	0,00	0,00
		0,00	0,00	0,00	0,00	0,00	0,00
		0,00	0,00	0,00	0,00	0,00	0,00
		0,00	0,00	0,00	0,00	0,00	0,00
2003400/2	RIMBORSO SPESE PER ELEZIONI REGIONALI	0,00	45.000,00	45.000,00	32.738,40	12.261,60	32.738,40
		0,00	45.000,00	45.000,00	32.738,40	12.261,60	0,00
		0,00	0,00	0,00	0,00	0,00	0,00
		0,00	0,00	0,00	0,00	0,00	0,00
2003400/3	RIMBORSO SPESE PER REFERENDUM/POLITICHE/EUROPEE	20.000,00	0,00	20.000,00	24.259,49	-4.259,49	24.259,49
		20.000,00	0,00	20.000,00	24.259,49	-4.259,49	0,00
		0,00	0,00	0,00	0,00	0,00	0,00
		0,00	0,00	0,00	0,00	0,00	0,00
2003500/0	CONTRIBUTI PER CENSIMENTI	4.310,00	-329,00	3.981,00	936,00	3.045,00	936,00
		4.310,00	-329,00	3.981,00	936,00	3.045,00	0,00
		0,00	0,00	0,00	0,00	0,00	0,00
		0,00	0,00	0,00	0,00	0,00	0,00
3138200/6	INTROITI CARTA DI IDENTITA' ELETTRONICA	0,00	0,00	0,00	0,00	0,00	0,00
		0,00	0,00	0,00	0,00	0,00	0,00
		0,00	0,00	0,00	0,00	0,00	0,00
		0,00	0,00	0,00	0,00	0,00	0,00
3138200/7	ENTRATE DA ACCORDI DI SEPARAZIONE	272,00	49,00	321,00	240,00	81,00	240,00
		272,00	49,00	321,00	240,00	81,00	0,00
		0,00	0,00	0,00	0,00	0,00	0,00
		0,00	0,00	0,00	0,00	0,00	0,00

Situazione Bilancio per U.O. Gestione

A08 - A02S01 - SETTORE SERVIZI AL CITTADINO - SERVIZI DEMOGRAFICI ED ELETTORALE

Capitolo/Art.	Descrizione	Stanz. Iniziale	Variazioni	Stanz. Attuale	Acc. Comp.	Disponibilità	Ordinativi Comp.
		Stanz. Puro	da Stanz. Puro	Stanz. Puro	da Stanz. Puro	da Stanz. Puro	da Stanz. Puro
		Reiscr. Acc.	da Reiscr. Acc.	Reiscr. Acc.	da Reiscr. Acc.	da Reiscr. Acc.	da Reiscr. Acc.
Totale U.O. Gestione 13 - SETTORE SERVIZI AL CITTADINO - SERVIZI DEMOGRAFICI ED ELETTORALE		85.582,00	44.720,00	130.302,00	123.781,58	6.520,42	120.848,89
		85.582,00	44.720,00	130.302,00	123.781,58	6.520,42	0,00
		0,00	0,00	0,00	0,00	0,00	0,00

Situazione Bilancio per U.O. Gestione
A08 - A02S04 - SETTORE SERVIZI AL CITTADINO - SERVIZIO TRIBUTI

Capitolo/Art.	Descrizione	Stanz. Iniziale	Variazioni	Stanz. Attuale	Acc. Comp.	Disponibilità	Ordinativi Comp.
		Stanz. Puro	da Stanz. Puro	Stanz. Puro	da Stanz. Puro	da Stanz. Puro	da Stanz. Puro
		Reiscr. Acc.	da Reiscr. Acc.	Reiscr. Acc.	da Reiscr. Acc.	da Reiscr. Acc.	da Reiscr. Acc.
10011/0	ADDIZIONALE I.R.P.E.F.	2.100.000,00	70.000,00	2.170.000,00	2.170.000,00	0,00	772.235,50
		2.100.000,00	70.000,00	2.170.000,00	2.170.000,00	0,00	0,00
		0,00	0,00	0,00	0,00	0,00	0,00
		0,00	0,00	0,00	0,00	0,00	0,00
20039/3	CONTRIBUTO CONTRASTO EVASIONE FISCALE	8.000,00	-1.100,26	6.899,74	6.899,74	0,00	6.899,74
		8.000,00	-1.100,26	6.899,74	6.899,74	0,00	0,00
		0,00	0,00	0,00	0,00	0,00	0,00
		0,00	0,00	0,00	0,00	0,00	0,00
30635/0	COSAP	0,00	0,00	0,00	0,00	0,00	0,00
		0,00	0,00	0,00	0,00	0,00	0,00
		0,00	0,00	0,00	0,00	0,00	0,00
		0,00	0,00	0,00	0,00	0,00	0,00
100610/2	IMPOSTA COMUNALE SULLA PUBBLICITA'	0,00	0,00	0,00	0,00	0,00	0,00
		0,00	0,00	0,00	0,00	0,00	0,00
		0,00	0,00	0,00	0,00	0,00	0,00
		0,00	0,00	0,00	0,00	0,00	0,00
100610/3	IMPOSTA COMUNALE SULLA PUBBLICITA' CONTROLLI	1.000,00	0,00	1.000,00	0,00	1.000,00	0,00
		1.000,00	0,00	1.000,00	0,00	1.000,00	0,00
		0,00	0,00	0,00	0,00	0,00	0,00
		0,00	0,00	0,00	0,00	0,00	0,00
101110/0	I.C.I. - RECUPERO ANNI PRECEDENTI	0,00	0,00	0,00	0,00	0,00	0,00
		0,00	0,00	0,00	0,00	0,00	0,00
		0,00	0,00	0,00	0,00	0,00	0,00
		0,00	0,00	0,00	0,00	0,00	0,00
101410/0	IMU CONVENZIONALE	0,00	0,00	0,00	0,00	0,00	0,00
		0,00	0,00	0,00	0,00	0,00	0,00
		0,00	0,00	0,00	0,00	0,00	0,00
		0,00	0,00	0,00	0,00	0,00	0,00
101410/2	IMU DI COMPETENZA	4.158.000,00	-161.890,00	3.996.110,00	3.796.507,39	199.602,61	3.737.141,67
		4.158.000,00	-161.890,00	3.996.110,00	3.796.507,39	199.602,61	0,00
		0,00	0,00	0,00	0,00	0,00	0,00
		0,00	0,00	0,00	0,00	0,00	0,00
101410/3	IMU CONV ABITAZ PRINC ALIQ BASE	8.000,00	0,00	8.000,00	4.294,90	3.705,10	4.294,90
		8.000,00	0,00	8.000,00	4.294,90	3.705,10	0,00
		0,00	0,00	0,00	0,00	0,00	0,00
		0,00	0,00	0,00	0,00	0,00	0,00
101415/0	IMU - RECUPERO EVASIONE	400.000,00	32.814,00	432.814,00	674.741,94	-241.927,94	103.925,73
		400.000,00	32.814,00	432.814,00	674.741,94	-241.927,94	0,00

Situazione Bilancio per U.O. Gestione
A08 - A02S04 - SETTORE SERVIZI AL CITTADINO - SERVIZIO TRIBUTI

Capitolo/Art.	Descrizione	Stanz. Iniziale	Variazioni	Stanz. Attuale	Acc. Comp.	Disponibilità	Ordinativi Comp.
		Stanz. Puro	da Stanz. Puro	Stanz. Puro	da Stanz. Puro	da Stanz. Puro	da Stanz. Puro
		Reiscr. Acc.	da Reiscr. Acc.	Reiscr. Acc.	da Reiscr. Acc.	da Reiscr. Acc.	da Reiscr. Acc.
		0,00	0,00	0,00	0,00	0,00	0,00
		0,00	0,00	0,00	0,00	0,00	0,00
101415/1	IMU RAVVEDIMENTI E PROCEDURE CONCORSUALI	0,00	0,00	0,00	114.134,37	-114.134,37	105.185,11
		0,00	0,00	0,00	114.134,37	-114.134,37	0,00
		0,00	0,00	0,00	0,00	0,00	0,00
		0,00	0,00	0,00	0,00	0,00	0,00
101510/0	TASI	0,00	0,00	0,00	0,00	0,00	0,00
		0,00	0,00	0,00	0,00	0,00	0,00
		0,00	0,00	0,00	0,00	0,00	0,00
		0,00	0,00	0,00	0,00	0,00	0,00
101510/2	TASI FABBRICATI RURALI AD USO STRUMENTALE	0,00	0,00	0,00	0,00	0,00	0,00
		0,00	0,00	0,00	0,00	0,00	0,00
		0,00	0,00	0,00	0,00	0,00	0,00
		0,00	0,00	0,00	0,00	0,00	0,00
101510/4	TASI IMMOBILI CATEGORIA D	0,00	0,00	0,00	0,00	0,00	0,00
		0,00	0,00	0,00	0,00	0,00	0,00
		0,00	0,00	0,00	0,00	0,00	0,00
		0,00	0,00	0,00	0,00	0,00	0,00
101510/6	TASI RAVVEDIMENTI E PROCEDURE CONCORSUALI	0,00	0,00	0,00	2.768,00	-2.768,00	2.767,00
		0,00	0,00	0,00	2.768,00	-2.768,00	0,00
		0,00	0,00	0,00	0,00	0,00	0,00
		0,00	0,00	0,00	0,00	0,00	0,00
101515/0	TASI-RECUPERO EVASIONE	20.000,00	1.165,00	21.165,00	26.851,00	-5.686,00	5.852,00
		20.000,00	1.165,00	21.165,00	26.851,00	-5.686,00	0,00
		0,00	0,00	0,00	0,00	0,00	0,00
		0,00	0,00	0,00	0,00	0,00	0,00
102510/0	TASSA RIFIUTI - RECUPERO ANNI PRECEDENTI	0,00	0,00	0,00	0,00	0,00	0,00
		0,00	0,00	0,00	0,00	0,00	0,00
		0,00	0,00	0,00	0,00	0,00	0,00
		0,00	0,00	0,00	0,00	0,00	0,00
102520/0	TARES	0,00	0,00	0,00	0,00	0,00	0,00
		0,00	0,00	0,00	0,00	0,00	0,00
		0,00	0,00	0,00	0,00	0,00	0,00
		0,00	0,00	0,00	0,00	0,00	0,00
102525/0	TARI	3.373.599,09	59.192,79	3.432.791,88	3.412.791,88	20.000,00	2.606.127,99
		3.373.599,09	59.192,79	3.432.791,88	3.412.791,88	20.000,00	0,00
		0,00	0,00	0,00	0,00	0,00	0,00
		0,00	0,00	0,00	0,00	0,00	0,00

Situazione Bilancio per U.O. Gestione
A08 - A02S04 - SETTORE SERVIZI AL CITTADINO - SERVIZIO TRIBUTI

Capitolo/Art.	Descrizione	Stanz. Iniziale	Variazioni	Stanz. Attuale	Acc. Comp.	Disponibilità	Ordinativi Comp.
		Stanz. Puro	da Stanz. Puro	Stanz. Puro	da Stanz. Puro	da Stanz. Puro	da Stanz. Puro
		Reiscr. Acc.	da Reiscr. Acc.	Reiscr. Acc.	da Reiscr. Acc.	da Reiscr. Acc.	da Reiscr. Acc.
102530/0	RECUPERO EVASIONE TARI	197.000,00	0,00	197.000,00	73.785,02	123.214,98	42.744,82
		197.000,00	0,00	197.000,00	73.785,02	123.214,98	0,00
		0,00	0,00	0,00	0,00	0,00	0,00
		0,00	0,00	0,00	0,00	0,00	0,00
102610/0	ADDIZIONALE ECA	0,00	0,00	0,00	0,00	0,00	0,00
		0,00	0,00	0,00	0,00	0,00	0,00
		0,00	0,00	0,00	0,00	0,00	0,00
		0,00	0,00	0,00	0,00	0,00	0,00
104110/0	DIRITTI SULLE PUBBLICHE AFFISSIONI	0,00	0,00	0,00	0,00	0,00	0,00
		0,00	0,00	0,00	0,00	0,00	0,00
		0,00	0,00	0,00	0,00	0,00	0,00
		0,00	0,00	0,00	0,00	0,00	0,00
104520/0	TRIBUTO PROVINCIALE AMBIENTALE	0,00	0,00	0,00	0,00	0,00	0,00
		0,00	0,00	0,00	0,00	0,00	0,00
		0,00	0,00	0,00	0,00	0,00	0,00
		0,00	0,00	0,00	0,00	0,00	0,00
200340/8	TRASFERIMENTO COMMISSIONE 0,30% TEFA	0,00	0,00	0,00	0,00	0,00	0,00
		0,00	0,00	0,00	0,00	0,00	0,00
		0,00	0,00	0,00	0,00	0,00	0,00
		0,00	0,00	0,00	0,00	0,00	0,00
200346/0	TRASFERIMENTO SERVIZIO RIFIUTI SCUOLE	11.558,01	0,00	11.558,01	11.890,78	-332,77	11.890,78
		11.558,01	0,00	11.558,01	11.890,78	-332,77	0,00
		0,00	0,00	0,00	0,00	0,00	0,00
		0,00	0,00	0,00	0,00	0,00	0,00
200398/0	TRASFERIMENTO AGEVOLAZIONI COVID 2021	0,00	0,00	0,00	0,00	0,00	0,00
		0,00	0,00	0,00	0,00	0,00	0,00
		0,00	0,00	0,00	0,00	0,00	0,00
		0,00	0,00	0,00	0,00	0,00	0,00
209010/0	TRASFERIMENTO AGEVOLAZIONI TARI	0,00	0,00	0,00	0,00	0,00	0,00
		0,00	0,00	0,00	0,00	0,00	0,00
		0,00	0,00	0,00	0,00	0,00	0,00
		0,00	0,00	0,00	0,00	0,00	0,00
308010/0	CANONE UNICO-PUBBLICITA'	115.000,00	0,00	115.000,00	106.031,00	8.969,00	104.108,00
		115.000,00	0,00	115.000,00	106.031,00	8.969,00	0,00
		0,00	0,00	0,00	0,00	0,00	0,00
		0,00	0,00	0,00	0,00	0,00	0,00
308015/0	CANONE UNICO PUBBLICITA' CONTROLLI	10.000,00	0,00	10.000,00	7.715,00	2.285,00	7.714,00
		10.000,00	0,00	10.000,00	7.715,00	2.285,00	0,00

Situazione Bilancio per U.O. Gestione
A08 - A02S04 - SETTORE SERVIZI AL CITTADINO - SERVIZIO TRIBUTI

Capitolo/Art.	Descrizione	Stanz. Iniziale	Variazioni	Stanz. Attuale	Acc. Comp.	Disponibilità	Ordinativi Comp.
		Stanz. Puro	da Stanz. Puro	Stanz. Puro	da Stanz. Puro	da Stanz. Puro	da Stanz. Puro
		Reiscr. Acc.	da Reiscr. Acc.	Reiscr. Acc.	da Reiscr. Acc.	da Reiscr. Acc.	da Reiscr. Acc.
		0,00	0,00	0,00	0,00	0,00	0,00
		0,00	0,00	0,00	0,00	0,00	0,00
308120/0	INTERESSI DI MORA UFFICIO TRIBUTI	2.000,00	0,00	2.000,00	5.549,21	-3.549,21	4.894,76
		2.000,00	0,00	2.000,00	5.549,21	-3.549,21	0,00
		0,00	0,00	0,00	0,00	0,00	0,00
		0,00	0,00	0,00	0,00	0,00	0,00
313841/4	RIMBORSO DA ALTRI ENTI PERSONALE COMANDATO TRIBUTI	0,00	2.037,10	2.037,10	3.174,84	-1.137,74	3.174,84
		0,00	2.037,10	2.037,10	3.174,84	-1.137,74	0,00
		0,00	0,00	0,00	0,00	0,00	0,00
		0,00	0,00	0,00	0,00	0,00	0,00
313890/2	RIMBORSO COSTI AMMINISTRATIVI INGIUNZIONI DA IMPRESE	3.000,00	0,00	3.000,00	2.170,41	829,59	1.759,28
		3.000,00	0,00	3.000,00	2.170,41	829,59	0,00
		0,00	0,00	0,00	0,00	0,00	0,00
		0,00	0,00	0,00	0,00	0,00	0,00
313890/3	RIMBORSO COSTI AMMINISTRATIVI INGIUNZIONI DA FAMIGLIE	2.000,00	0,00	2.000,00	9.611,96	-7.611,96	8.315,81
		2.000,00	0,00	2.000,00	9.611,96	-7.611,96	0,00
		0,00	0,00	0,00	0,00	0,00	0,00
		0,00	0,00	0,00	0,00	0,00	0,00
Totale U.O. Gestione 19 - SETTORE SERVIZI AL CITTADINO - SERVIZIO TRIBUTI		10.409.157,10	2.218,63	10.411.375,73	10.428.917,44	-17.541,71	7.529.031,93
		10.409.157,10	2.218,63	10.411.375,73	10.428.917,44	-17.541,71	0,00
		0,00	0,00	0,00	0,00	0,00	0,00

Situazione Bilancio per U.O. Gestione
A08 - A08 - SETTORE SERVIZI AL CITTADINO - SETTORE SERVIZI AL CITTADINO

Capitolo/Art.	Descrizione	Stanz. Iniziale	Variazioni	Stanz. Attuale	Acc. Comp.	Disponibilità	Ordinativi Comp.
		Stanz. Puro	da Stanz. Puro	Stanz. Puro	da Stanz. Puro	da Stanz. Puro	da Stanz. Puro
		Reiscr. Acc.	da Reiscr. Acc.	Reiscr. Acc.	da Reiscr. Acc.	da Reiscr. Acc.	da Reiscr. Acc.
101110/0	I.C.I. - RECUPERO ANNI PRECEDENTI	0,00	0,00	0,00	0,00	0,00	0,00
		0,00	0,00	0,00	0,00	0,00	0,00
		0,00	0,00	0,00	0,00	0,00	0,00
		0,00	0,00	0,00	0,00	0,00	0,00
Totale U.O. Gestione 64614 - SETTORE SERVIZI AL CITTADINO - SETTORE SERVIZI AL CITTADINO		0,00	0,00	0,00	0,00	0,00	0,00
		0,00	0,00	0,00	0,00	0,00	0,00
		0,00	0,00	0,00	0,00	0,00	0,00

Situazione Bilancio per U.O. Gestione
A09 - A09 - SETTORE ATTIVITA' PRODUTTIVE - SETTORE ATTIVITA' PRODUTTIVE

Capitolo/Art.	Descrizione	Stanz. Iniziale	Variazioni	Stanz. Attuale	Acc. Comp.	Disponibilità	Ordinativi Comp.
		Stanz. Puro	da Stanz. Puro	Stanz. Puro	da Stanz. Puro	da Stanz. Puro	da Stanz. Puro
		Reiscr. Acc.	da Reiscr. Acc.	Reiscr. Acc.	da Reiscr. Acc.	da Reiscr. Acc.	da Reiscr. Acc.
201096/0	TRASFERIMENTO DALLA REGIONE ATTIVITA' PRODUTTIVE L. 41/97	0,00	0,00	0,00	0,00	0,00	0,00
		0,00	0,00	0,00	0,00	0,00	0,00
		0,00	0,00	0,00	0,00	0,00	0,00
		0,00	0,00	0,00	0,00	0,00	0,00
301010/0	MULTE COMMERCIO E ARTIGIANATO	0,00	0,00	0,00	0,00	0,00	0,00
		0,00	0,00	0,00	0,00	0,00	0,00
		0,00	0,00	0,00	0,00	0,00	0,00
		0,00	0,00	0,00	0,00	0,00	0,00
306310/0	CANONE DI CONCESSIONE GESTIONE MERCATI	0,00	0,00	0,00	0,00	0,00	0,00
		0,00	0,00	0,00	0,00	0,00	0,00
		0,00	0,00	0,00	0,00	0,00	0,00
		0,00	0,00	0,00	0,00	0,00	0,00
306510/1	CORRISPETTIVO UNA TANTUM	0,00	0,00	0,00	0,00	0,00	0,00
		0,00	0,00	0,00	0,00	0,00	0,00
		0,00	0,00	0,00	0,00	0,00	0,00
		0,00	0,00	0,00	0,00	0,00	0,00
306510/2	CANONE ANNUO GESTIONE FARMACIA (RIL. IVA SPLIT P.)	48.109,00	0,00	48.109,00	48.109,00	0,00	48.109,00
		48.109,00	0,00	48.109,00	48.109,00	0,00	0,00
		0,00	0,00	0,00	0,00	0,00	0,00
		0,00	0,00	0,00	0,00	0,00	0,00
308510/0	CANONE UNICO-OCCUPAZIONE SPAZI A AREE	35.158,00	0,00	35.158,00	41.588,52	-6.430,52	37.764,02
		35.158,00	0,00	35.158,00	41.588,52	-6.430,52	0,00
		0,00	0,00	0,00	0,00	0,00	0,00
		0,00	0,00	0,00	0,00	0,00	0,00
313610/0	SPONSOR FIERA (RIL.IVA)	20.000,00	0,00	20.000,00	24.791,00	-4.791,00	24.791,00
		20.000,00	0,00	20.000,00	24.791,00	-4.791,00	0,00
		0,00	0,00	0,00	0,00	0,00	0,00
		0,00	0,00	0,00	0,00	0,00	0,00
313841/6	RIMBORSO DA ALTRI ENTI PER PERSONALE COMANDATO COMMERCIO/SPORT	0,00	0,00	0,00	3.274,28	-3.274,28	3.274,28
		0,00	0,00	0,00	3.274,28	-3.274,28	0,00
		0,00	0,00	0,00	0,00	0,00	0,00
		0,00	0,00	0,00	0,00	0,00	0,00
Totale U.O. Gestione 67524 - SETTORE ATTIVITA' PRODUTTIVE - SETTORE ATTIVITA' PRODUTTIVE		103.267,00	0,00	103.267,00	117.762,80	-14.495,80	113.938,30
		103.267,00	0,00	103.267,00	117.762,80	-14.495,80	0,00
		0,00	0,00	0,00	0,00	0,00	0,00

Situazione Bilancio per U.O. Gestione
A11 - A11 - SETTORE VITA DELLA COMUNITA' - SETTORE VITA DELLA COMUNITA'

Capitolo/Art.	Descrizione	Stanz. Iniziale	Variazioni	Stanz. Attuale	Acc. Comp.	Disponibilità	Ordinativi Comp.
		Stanz. Puro	da Stanz. Puro	Stanz. Puro	da Stanz. Puro	da Stanz. Puro	da Stanz. Puro
		Reiscr. Acc.	da Reiscr. Acc.	Reiscr. Acc.	da Reiscr. Acc.	da Reiscr. Acc.	da Reiscr. Acc.
31388/0	CONTRIBUTI VARI DAL SETTORE PRIVATO	0,00	0,00	0,00	0,00	0,00	0,00
		0,00	0,00	0,00	0,00	0,00	0,00
		0,00	0,00	0,00	0,00	0,00	0,00
		0,00	0,00	0,00	0,00	0,00	0,00
31388/1	CONTRIBUTI PER PROGETTI CULTURALI	0,00	0,00	0,00	0,00	0,00	0,00
		0,00	0,00	0,00	0,00	0,00	0,00
		0,00	0,00	0,00	0,00	0,00	0,00
		0,00	0,00	0,00	0,00	0,00	0,00
201060/1	CONTRIBUTI DA ENTI PER PROGETTI SPORTIVI E RICREATIVI	0,00	0,00	0,00	0,00	0,00	0,00
		0,00	0,00	0,00	0,00	0,00	0,00
		0,00	0,00	0,00	0,00	0,00	0,00
		0,00	0,00	0,00	0,00	0,00	0,00
201091/0	TRASFERIMENTI DALLA REGIONE VITA DELLA COMUNITA'	12.500,00	0,00	12.500,00	12.898,57	-398,57	0,00
		12.500,00	0,00	12.500,00	12.898,57	-398,57	0,00
		0,00	0,00	0,00	0,00	0,00	0,00
		0,00	0,00	0,00	0,00	0,00	0,00
207241/0	RIMBORSO ENIA CONF.INIZIAT. AMBIENTE	0,00	0,00	0,00	0,00	0,00	0,00
		0,00	0,00	0,00	0,00	0,00	0,00
		0,00	0,00	0,00	0,00	0,00	0,00
		0,00	0,00	0,00	0,00	0,00	0,00
207436/0	CONTRIBUTO USL PROGETTO DIPENDENZE	0,00	0,00	0,00	0,00	0,00	0,00
		0,00	0,00	0,00	0,00	0,00	0,00
		0,00	0,00	0,00	0,00	0,00	0,00
		0,00	0,00	0,00	0,00	0,00	0,00
300210/0	CANONI DA UTILIZZON SALE VIA STATUTARIA/LIBERAZIONE	2.000,00	-1,00	1.999,00	1.332,50	666,50	1.332,50
		2.000,00	-1,00	1.999,00	1.332,50	666,50	0,00
		0,00	0,00	0,00	0,00	0,00	0,00
		0,00	0,00	0,00	0,00	0,00	0,00
302010/0	PROVENTI CENTRI SPORTIVI	0,00	0,00	0,00	2,00	-2,00	0,00
		0,00	0,00	0,00	2,00	-2,00	0,00
		0,00	0,00	0,00	0,00	0,00	0,00
		0,00	0,00	0,00	0,00	0,00	0,00
307010/0	CANONE GESTIONE TEATRO	26.000,00	0,00	26.000,00	0,00	26.000,00	0,00
		26.000,00	0,00	26.000,00	0,00	26.000,00	0,00
		0,00	0,00	0,00	0,00	0,00	0,00
		0,00	0,00	0,00	0,00	0,00	0,00
313670/0	SPONSOR MANIF. SPORTIVE - RICREATIVE (RIL.IVA)	12.000,00	0,00	12.000,00	0,00	12.000,00	0,00
		12.000,00	0,00	12.000,00	0,00	12.000,00	0,00

Situazione Bilancio per U.O. Gestione
A11 - A11 - SETTORE VITA DELLA COMUNITA' - SETTORE VITA DELLA COMUNITA'

Capitolo/Art.	Descrizione	Stanz. Iniziale	Variazioni	Stanz. Attuale	Acc. Comp.	Disponibilità	Ordinativi Comp.
		Stanz. Puro	da Stanz. Puro	Stanz. Puro	da Stanz. Puro	da Stanz. Puro	da Stanz. Puro
		Reiscr. Acc.	da Reiscr. Acc.	Reiscr. Acc.	da Reiscr. Acc.	da Reiscr. Acc.	da Reiscr. Acc.
		0,00	0,00	0,00	0,00	0,00	0,00
		0,00	0,00	0,00	0,00	0,00	0,00
460050/0	TRASFERIMENTI IN CONTO CAPITALE VITA DELLA COMUNITA'	10.000,00	0,00	10.000,00	0,00	10.000,00	0,00
		10.000,00	0,00	10.000,00	0,00	10.000,00	0,00
		0,00	0,00	0,00	0,00	0,00	0,00
		0,00	0,00	0,00	0,00	0,00	0,00
Totale U.O. Gestione 67526 - SETTORE VITA DELLA COMUNITA' - SETTORE VITA DELLA COMUNITA'		62.500,00	-1,00	62.499,00	14.233,07	48.265,93	1.332,50
		62.500,00	-1,00	62.499,00	14.233,07	48.265,93	0,00
		0,00	0,00	0,00	0,00	0,00	0,00
Totale Generale		27.640.154,92	8.873.156,21	36.513.311,13	20.432.041,04	16.081.270,09	16.138.838,13
		27.640.154,92	8.722.713,39	36.362.868,31	20.342.041,04	16.020.827,27	0,00
		0,00	150.442,82	150.442,82	90.000,00	60.442,82	0,00

Situazione Bilancio per U.O. Gestione
A02 - A02 - SETTORE FINANZIARIO - SETTORE FINANZIARIO

Capitolo/Art.	Descrizione	Stanz. Iniziale	Variazioni	Stanz. Attuale	Impegni Comp.	Disponibilità	Liquidato Comp.	Mandati Comp.
		Stanz. Puro	da Stanz. Puro	Stanz. Puro	da Stanz. Puro	da Stanz. Puro	da Stanz. Puro	da Stanz. Puro
		Reiscr. Imp.	da Reiscr. Imp.	Reiscr. Imp.	da Reiscr. Imp.	da Reiscr. Imp.	da Reiscr. Imp.	da Reiscr. Imp.
		Reiscr. Stn.	da Reiscr. Stn.	Reiscr. Stn.	da Reiscr. Stn.	da Reiscr. Stn.	da Reiscr. Stn.	da Reiscr. Stn.
3015/3	RIMBORSO DATORI DI LAVORO AMMINISTRATORI	5.000,00	2.000,00	7.000,00	7.000,00	0,00	6.391,97	6.391,97
		5.000,00	2.000,00	7.000,00	7.000,00	0,00	6.391,97	6.391,97
		0,00	0,00	0,00	0,00	0,00	0,00	0,00
		0,00	0,00	0,00	0,00	0,00	0,00	0,00
3015/4	ONERI SALARIALI AMMINISTRATORI IN ASPETTATIVA	0,00	0,00	0,00	0,00	0,00	0,00	0,00
		0,00	0,00	0,00	0,00	0,00	0,00	0,00
		0,00	0,00	0,00	0,00	0,00	0,00	0,00
		0,00	0,00	0,00	0,00	0,00	0,00	0,00
3015/5	ACCANTONAMENTO ANNUALITA' FINE MANDATO	0,00	15.480,00	15.480,00	15.480,00	0,00	15.480,00	15.480,00
		0,00	15.480,00	15.480,00	15.480,00	0,00	15.480,00	15.480,00
		0,00	0,00	0,00	0,00	0,00	0,00	0,00
		0,00	0,00	0,00	0,00	0,00	0,00	0,00
3050/1	COMPENSO AL COLLEGIO DEI REVISORI DEI CONTI	53.000,00	2.100,00	55.100,00	54.200,00	900,00	30.891,66	30.891,66
		53.000,00	2.100,00	55.100,00	54.200,00	900,00	30.891,66	30.891,66
		0,00	0,00	0,00	0,00	0,00	0,00	0,00
		0,00	0,00	0,00	0,00	0,00	0,00	0,00
5001/10	CPDEL RITENUTE PREVIDENZIALI ED ASSISTENZIALI	300.000,00	0,00	300.000,00	114.423,66	185.576,34	113.997,24	113.997,24
		300.000,00	0,00	300.000,00	114.423,66	185.576,34	113.997,24	113.997,24
		0,00	0,00	0,00	0,00	0,00	0,00	0,00
		0,00	0,00	0,00	0,00	0,00	0,00	0,00
5001/20	INADEL RITENUTE PREVIDENZIALI ED ASSISTENZIALI	50.000,00	0,00	50.000,00	16.888,34	33.111,66	15.556,88	15.556,88
		50.000,00	0,00	50.000,00	16.888,34	33.111,66	15.556,88	15.556,88
		0,00	0,00	0,00	0,00	0,00	0,00	0,00
		0,00	0,00	0,00	0,00	0,00	0,00	0,00
5001/30	RITENUTE PERSONALE MALATTIA	5.000,00	0,00	5.000,00	0,00	5.000,00	0,00	0,00
		5.000,00	0,00	5.000,00	0,00	5.000,00	0,00	0,00
		0,00	0,00	0,00	0,00	0,00	0,00	0,00
		0,00	0,00	0,00	0,00	0,00	0,00	0,00
5001/60	RITENUTE RICONGIUNZIONE LEGGE 29/79	10.000,00	0,00	10.000,00	2.262,48	7.737,52	2.262,48	2.262,48
		10.000,00	0,00	10.000,00	2.262,48	7.737,52	2.262,48	2.262,48
		0,00	0,00	0,00	0,00	0,00	0,00	0,00
		0,00	0,00	0,00	0,00	0,00	0,00	0,00
5002/0	RITENUTE ERARIALI	560.000,00	0,00	560.000,00	550.721,35	9.278,65	544.957,65	544.957,65
		560.000,00	0,00	560.000,00	550.721,35	9.278,65	544.957,65	544.957,65
		0,00	0,00	0,00	0,00	0,00	0,00	0,00
		0,00	0,00	0,00	0,00	0,00	0,00	0,00
5003/10	RITENUTE SINDACALI	15.000,00	0,00	15.000,00	4.048,26	10.951,74	3.425,90	3.425,90
		15.000,00	0,00	15.000,00	4.048,26	10.951,74	3.425,90	3.425,90

Situazione Bilancio per U.O. Gestione
A02 - A02 - SETTORE FINANZIARIO - SETTORE FINANZIARIO

Capitolo/Art.	Descrizione	Stanz. Iniziale	Variazioni	Stanz. Attuale	Impegni Comp.	Disponibilità	Liquidato Comp.	Mandati Comp.
		Stanz. Puro	da Stanz. Puro	Stanz. Puro	da Stanz. Puro	da Stanz. Puro	da Stanz. Puro	da Stanz. Puro
		Reiscr. Imp.	da Reiscr. Imp.	Reiscr. Imp.	da Reiscr. Imp.	da Reiscr. Imp.	da Reiscr. Imp.	da Reiscr. Imp.
		Reiscr. Stn.	da Reiscr. Stn.	Reiscr. Stn.	da Reiscr. Stn.	da Reiscr. Stn.	da Reiscr. Stn.	da Reiscr. Stn.
		0,00	0,00	0,00	0,00	0,00	0,00	0,00
		0,00	0,00	0,00	0,00	0,00	0,00	0,00
5003/20	CESSIONI DI STIPENDIO E PIGNORAM. CREDITI	30.000,00	0,00	30.000,00	11.270,00	18.730,00	10.360,00	10.360,00
		30.000,00	0,00	30.000,00	11.270,00	18.730,00	10.360,00	10.360,00
		0,00	0,00	0,00	0,00	0,00	0,00	0,00
		0,00	0,00	0,00	0,00	0,00	0,00	0,00
5004/0	RESTITUZIONE DEPOSITI CAUZIONALI	50.000,00	-1,00	49.999,00	1.193,50	48.805,50	0,00	0,00
		50.000,00	-1,00	49.999,00	1.193,50	48.805,50	0,00	0,00
		0,00	0,00	0,00	0,00	0,00	0,00	0,00
		0,00	0,00	0,00	0,00	0,00	0,00	0,00
5005/0	SPESE PER SERVIZI IN CONTO TERZI	0,00	0,00	0,00	0,00	0,00	0,00	0,00
		0,00	0,00	0,00	0,00	0,00	0,00	0,00
		0,00	0,00	0,00	0,00	0,00	0,00	0,00
		0,00	0,00	0,00	0,00	0,00	0,00	0,00
5005/99	SPESE PER SERVIZI IN CONTO TERZI	90.000,00	0,00	90.000,00	40.847,51	49.152,49	35.503,06	35.503,06
		90.000,00	0,00	90.000,00	40.847,51	49.152,49	35.503,06	35.503,06
		0,00	0,00	0,00	0,00	0,00	0,00	0,00
		0,00	0,00	0,00	0,00	0,00	0,00	0,00
5006/0	ANTICIPAZIONI FONDO ECONOMATO	4.000,00	0,00	4.000,00	4.000,00	0,00	4.000,00	4.000,00
		4.000,00	0,00	4.000,00	4.000,00	0,00	4.000,00	4.000,00
		0,00	0,00	0,00	0,00	0,00	0,00	0,00
		0,00	0,00	0,00	0,00	0,00	0,00	0,00
5007/0	RESTITUZIONE DEPOSITI CONTRATTUALI E D'ASTA	10.000,00	0,00	10.000,00	4.246,00	5.754,00	4.246,00	4.246,00
		10.000,00	0,00	10.000,00	4.246,00	5.754,00	4.246,00	4.246,00
		0,00	0,00	0,00	0,00	0,00	0,00	0,00
		0,00	0,00	0,00	0,00	0,00	0,00	0,00
5008/0	CASSA VINCOLATA - REINTEGRO	0,00	0,00	0,00	459.384,07	-459.384,07	459.384,07	459.384,07
		0,00	0,00	0,00	459.384,07	-459.384,07	459.384,07	459.384,07
		0,00	0,00	0,00	0,00	0,00	0,00	0,00
		0,00	0,00	0,00	0,00	0,00	0,00	0,00
5009/0	CASSA VINCOLATA - RIDUZIONE	0,00	1,00	1,00	211.049,05	-211.048,05	211.049,05	211.049,05
		0,00	1,00	1,00	211.049,05	-211.048,05	211.049,05	211.049,05
		0,00	0,00	0,00	0,00	0,00	0,00	0,00
		0,00	0,00	0,00	0,00	0,00	0,00	0,00
5012/0	RITENUTE IRPEF 1045 (4% SUI CONTRIBUTI ALLE IMPRESE)	40.000,00	0,00	40.000,00	13.701,75	26.298,25	13.653,75	13.653,75
		40.000,00	0,00	40.000,00	13.701,75	26.298,25	13.653,75	13.653,75
		0,00	0,00	0,00	0,00	0,00	0,00	0,00
		0,00	0,00	0,00	0,00	0,00	0,00	0,00

Situazione Bilancio per U.O. Gestione
A02 - A02 - SETTORE FINANZIARIO - SETTORE FINANZIARIO

Capitolo/Art.	Descrizione	Stanz. Iniziale	Variazioni	Stanz. Attuale	Impegni Comp.	Disponibilità	Liquidato Comp.	Mandati Comp.
		Stanz. Puro	da Stanz. Puro	Stanz. Puro	da Stanz. Puro	da Stanz. Puro	da Stanz. Puro	da Stanz. Puro
		Reiscr. Imp.	da Reiscr. Imp.	Reiscr. Imp.	da Reiscr. Imp.	da Reiscr. Imp.	da Reiscr. Imp.	da Reiscr. Imp.
		Reiscr. Stn.	da Reiscr. Stn.	Reiscr. Stn.	da Reiscr. Stn.	da Reiscr. Stn.	da Reiscr. Stn.	da Reiscr. Stn.
5015/0	Iva split payment	1.400.000,00	0,00	1.400.000,00	1.102.852,73	297.147,27	1.005.655,01	1.005.655,01
		1.400.000,00	0,00	1.400.000,00	1.102.852,73	297.147,27	1.005.655,01	1.005.655,01
		0,00	0,00	0,00	0,00	0,00	0,00	0,00
		0,00	0,00	0,00	0,00	0,00	0,00	0,00
5019/0	TEFA DA RIVERSARE	10.000,00	0,00	10.000,00	0,00	10.000,00	0,00	0,00
		10.000,00	0,00	10.000,00	0,00	10.000,00	0,00	0,00
		0,00	0,00	0,00	0,00	0,00	0,00	0,00
		0,00	0,00	0,00	0,00	0,00	0,00	0,00
5021/0	INSOLUTI SEPA DIRECT DEBIT SERVIZI SCOLASTICI	0,00	0,00	0,00	3.407,50	-3.407,50	2.437,90	2.437,90
		0,00	0,00	0,00	3.407,50	-3.407,50	2.437,90	2.437,90
		0,00	0,00	0,00	0,00	0,00	0,00	0,00
		0,00	0,00	0,00	0,00	0,00	0,00	0,00
7911/1	FONDO DI RISERVA ORDINARIO	47.000,00	-12.400,00	34.600,00	0,00	34.600,00	0,00	0,00
		47.000,00	-12.400,00	34.600,00	0,00	34.600,00	0,00	0,00
		0,00	0,00	0,00	0,00	0,00	0,00	0,00
		0,00	0,00	0,00	0,00	0,00	0,00	0,00
7911/2	FONDO DI RISERVA DI CASSA	0,00	0,00	0,00	0,00	0,00	0,00	0,00
		0,00	0,00	0,00	0,00	0,00	0,00	0,00
		0,00	0,00	0,00	0,00	0,00	0,00	0,00
		0,00	0,00	0,00	0,00	0,00	0,00	0,00
79220/95	FCDE - RATEIZZAZIONI	0,00	0,00	0,00	0,00	0,00	0,00	0,00
		0,00	0,00	0,00	0,00	0,00	0,00	0,00
		0,00	0,00	0,00	0,00	0,00	0,00	0,00
		0,00	0,00	0,00	0,00	0,00	0,00	0,00
79220/98	FONDO CREDITI DUBBIA ESIGIBILITA'	413.290,49	25.207,71	438.498,20	0,00	438.498,20	0,00	0,00
		413.290,49	25.207,71	438.498,20	0,00	438.498,20	0,00	0,00
		0,00	0,00	0,00	0,00	0,00	0,00	0,00
		0,00	0,00	0,00	0,00	0,00	0,00	0,00
79220/99	F.DO SVALUTAZIONE CREDITI TARES	382.090,75	-46.004,83	336.085,92	0,00	336.085,92	0,00	0,00
		382.090,75	-46.004,83	336.085,92	0,00	336.085,92	0,00	0,00
		0,00	0,00	0,00	0,00	0,00	0,00	0,00
		0,00	0,00	0,00	0,00	0,00	0,00	0,00
79520/0	FONDO RISCHI PER GARANZIE PRESTATE A TERZI	0,00	0,00	0,00	0,00	0,00	0,00	0,00
		0,00	0,00	0,00	0,00	0,00	0,00	0,00
		0,00	0,00	0,00	0,00	0,00	0,00	0,00
		0,00	0,00	0,00	0,00	0,00	0,00	0,00
79820/0	FONDO FUNZIONI FONDAMENTALI EMERGENZA COVID-19	0,00	0,00	0,00	0,00	0,00	0,00	0,00
		0,00	0,00	0,00	0,00	0,00	0,00	0,00

Situazione Bilancio per U.O. Gestione
A02 - A02 - SETTORE FINANZIARIO - SETTORE FINANZIARIO

Capitolo/Art.	Descrizione	Stanz. Iniziale	Variazioni	Stanz. Attuale	Impegni Comp.	Disponibilità	Liquidato Comp.	Mandati Comp.
		Stanz. Puro	da Stanz. Puro	Stanz. Puro	da Stanz. Puro	da Stanz. Puro	da Stanz. Puro	da Stanz. Puro
		Reiscr. Imp.	da Reiscr. Imp.	Reiscr. Imp.	da Reiscr. Imp.	da Reiscr. Imp.	da Reiscr. Imp.	da Reiscr. Imp.
		Reiscr. Stn.	da Reiscr. Stn.	Reiscr. Stn.	da Reiscr. Stn.	da Reiscr. Stn.	da Reiscr. Stn.	da Reiscr. Stn.
		0,00	0,00	0,00	0,00	0,00	0,00	0,00
		0,00	0,00	0,00	0,00	0,00	0,00	0,00
80520/0	FONDO CONTENZIOSO	0,00	0,00	0,00	0,00	0,00	0,00	0,00
		0,00	0,00	0,00	0,00	0,00	0,00	0,00
		0,00	0,00	0,00	0,00	0,00	0,00	0,00
		0,00	0,00	0,00	0,00	0,00	0,00	0,00
81020/0	FONDO PASSIVITA' POTENZIALI	0,00	0,00	0,00	0,00	0,00	0,00	0,00
		0,00	0,00	0,00	0,00	0,00	0,00	0,00
		0,00	0,00	0,00	0,00	0,00	0,00	0,00
		0,00	0,00	0,00	0,00	0,00	0,00	0,00
81025/0	ANNUALITA' FINE MANDATO SINDACO	4.140,00	0,00	4.140,00	0,00	4.140,00	0,00	0,00
		4.140,00	0,00	4.140,00	0,00	4.140,00	0,00	0,00
		0,00	0,00	0,00	0,00	0,00	0,00	0,00
		0,00	0,00	0,00	0,00	0,00	0,00	0,00
81030/0	FONDO GARANZIA DEBITI COMMERCIALI	0,00	0,00	0,00	0,00	0,00	0,00	0,00
		0,00	0,00	0,00	0,00	0,00	0,00	0,00
		0,00	0,00	0,00	0,00	0,00	0,00	0,00
		0,00	0,00	0,00	0,00	0,00	0,00	0,00
81035/0	FONDO RINNOVI CONTRATTUALE	121.000,00	-121.000,00	0,00	0,00	0,00	0,00	0,00
		121.000,00	-121.000,00	0,00	0,00	0,00	0,00	0,00
		0,00	0,00	0,00	0,00	0,00	0,00	0,00
		0,00	0,00	0,00	0,00	0,00	0,00	0,00
110113/6	ONERI PREV.LI PERSONALE DI RUOLO SERV. PROVVEDITORATO	6.544,00	217,00	6.761,00	6.669,49	91,51	6.669,49	6.669,49
		6.544,00	217,00	6.761,00	6.669,49	91,51	6.669,49	6.669,49
		0,00	0,00	0,00	0,00	0,00	0,00	0,00
		0,00	0,00	0,00	0,00	0,00	0,00	0,00
110113/99	STIPENDI PERSONALE DI RUOLO SERVIZIO PROVVEDITORATO	24.189,00	776,00	24.965,00	24.527,02	437,98	24.527,02	24.527,02
		24.189,00	776,00	24.965,00	24.527,02	437,98	24.527,02	24.527,02
		0,00	0,00	0,00	0,00	0,00	0,00	0,00
		0,00	0,00	0,00	0,00	0,00	0,00	0,00
110145/0	ONERI PREV.LI PERS. IN PENSIONE E ALTRE PROVVIDENZE	0,00	0,00	0,00	0,00	0,00	0,00	0,00
		0,00	0,00	0,00	0,00	0,00	0,00	0,00
		0,00	0,00	0,00	0,00	0,00	0,00	0,00
		0,00	0,00	0,00	0,00	0,00	0,00	0,00
115022/0	TRASF. PIATTAFORMA GASTONE UNIONE	5.502,81	0,00	5.502,81	5.502,81	0,00	5.502,81	5.502,81
		5.502,81	0,00	5.502,81	5.502,81	0,00	5.502,81	5.502,81
		0,00	0,00	0,00	0,00	0,00	0,00	0,00

Situazione Bilancio per U.O. Gestione
A02 - A02 - SETTORE FINANZIARIO - SETTORE FINANZIARIO

Capitolo/Art.	Descrizione	Stanz. Iniziale	Variazioni	Stanz. Attuale	Impegni Comp.	Disponibilità	Liquidato Comp.	Mandati Comp.
		Stanz. Puro	da Stanz. Puro	Stanz. Puro	da Stanz. Puro	da Stanz. Puro	da Stanz. Puro	da Stanz. Puro
		Reiscr. Imp.	da Reiscr. Imp.	Reiscr. Imp.	da Reiscr. Imp.	da Reiscr. Imp.	da Reiscr. Imp.	da Reiscr. Imp.
		Reiscr. Stn.	da Reiscr. Stn.	Reiscr. Stn.	da Reiscr. Stn.	da Reiscr. Stn.	da Reiscr. Stn.	da Reiscr. Stn.
		0,00	0,00	0,00	0,00	0,00	0,00	0,00
120220/10	ABBONAMENTI E PUBBLICAZIONI AD USO DEI SERVIZI	6.000,00	-2.000,00	4.000,00	3.569,43	430,57	3.142,43	3.142,43
		6.000,00	-2.000,00	4.000,00	3.569,43	430,57	3.142,43	3.142,43
		0,00	0,00	0,00	0,00	0,00	0,00	0,00
		0,00	0,00	0,00	0,00	0,00	0,00	0,00
120220/98	ACQUISTO BENI E MATERIALI VARI PER UFFICI E SERVIZI	2.800,00	0,00	2.800,00	2.652,04	147,96	2.652,04	2.652,04
		2.800,00	0,00	2.800,00	2.652,04	147,96	2.652,04	2.652,04
		0,00	0,00	0,00	0,00	0,00	0,00	0,00
		0,00	0,00	0,00	0,00	0,00	0,00	0,00
120220/99	STAMPATI CANCELLERIA E VARIE	8.693,00	1.000,00	9.693,00	9.329,10	363,90	8.922,85	8.922,85
		8.693,00	1.000,00	9.693,00	9.329,10	363,90	8.922,85	8.922,85
		0,00	0,00	0,00	0,00	0,00	0,00	0,00
		0,00	0,00	0,00	0,00	0,00	0,00	0,00
130220/99	MANUTENZIONE ATTREZZATURE UFFICI	500,00	0,00	500,00	164,70	335,30	164,70	164,70
		500,00	0,00	500,00	164,70	335,30	164,70	164,70
		0,00	0,00	0,00	0,00	0,00	0,00	0,00
		0,00	0,00	0,00	0,00	0,00	0,00	0,00
130310/1	ENERGIA ELETTRICA UFFICI	43.000,00	-4.000,00	39.000,00	34.912,95	4.087,05	27.308,73	27.308,73
		43.000,00	-4.000,00	39.000,00	34.912,95	4.087,05	27.308,73	27.308,73
		0,00	0,00	0,00	0,00	0,00	0,00	0,00
		0,00	0,00	0,00	0,00	0,00	0,00	0,00
130310/4	TELEFONIA FISSA - UFFICI COMUNALI	3.000,00	-510,08	2.489,92	2.456,63	33,29	2.433,35	2.433,35
		3.000,00	-510,08	2.489,92	2.456,63	33,29	2.433,35	2.433,35
		0,00	0,00	0,00	0,00	0,00	0,00	0,00
		0,00	0,00	0,00	0,00	0,00	0,00	0,00
130310/5	PULIZIE	40.900,00	-1.626,67	39.273,33	37.940,94	1.332,39	35.092,64	35.092,64
		40.900,00	-1.626,67	39.273,33	37.940,94	1.332,39	35.092,64	35.092,64
		0,00	0,00	0,00	0,00	0,00	0,00	0,00
		0,00	0,00	0,00	0,00	0,00	0,00	0,00
130310/6	TELEFONIA MOBILE	3.000,00	836,73	3.836,73	2.481,94	1.354,79	2.041,34	2.041,34
		3.000,00	836,73	3.836,73	2.481,94	1.354,79	2.041,34	2.041,34
		0,00	0,00	0,00	0,00	0,00	0,00	0,00
		0,00	0,00	0,00	0,00	0,00	0,00	0,00
130310/99	ACQUA E SERVIZIO RIFIUTI (SERVIZIO IDRICO UFFICI COMUNALI)	4.000,00	2.000,00	6.000,00	4.000,00	2.000,00	2.361,07	2.361,07
		4.000,00	2.000,00	6.000,00	4.000,00	2.000,00	2.361,07	2.361,07
		0,00	0,00	0,00	0,00	0,00	0,00	0,00
		0,00	0,00	0,00	0,00	0,00	0,00	0,00
130405/3	MENSA DIPENDENTI	0,00	0,00	0,00	0,00	0,00	0,00	0,00

Situazione Bilancio per U.O. Gestione
A02 - A02 - SETTORE FINANZIARIO - SETTORE FINANZIARIO

Capitolo/Art.	Descrizione	Stanz. Iniziale	Variazioni	Stanz. Attuale	Impegni Comp.	Disponibilità	Liquidato Comp.	Mandati Comp.
		Stanz. Puro	da Stanz. Puro	Stanz. Puro	da Stanz. Puro	da Stanz. Puro	da Stanz. Puro	da Stanz. Puro
		Reiscr. Imp.	da Reiscr. Imp.	Reiscr. Imp.	da Reiscr. Imp.	da Reiscr. Imp.	da Reiscr. Imp.	da Reiscr. Imp.
		Reiscr. Stn.	da Reiscr. Stn.	Reiscr. Stn.	da Reiscr. Stn.	da Reiscr. Stn.	da Reiscr. Stn.	da Reiscr. Stn.
		0,00	0,00	0,00	0,00	0,00	0,00	0,00
		0,00	0,00	0,00	0,00	0,00	0,00	0,00
		0,00	0,00	0,00	0,00	0,00	0,00	0,00
130405/4	RIMBORSI SPESE PERSONALE DIPENDENTE	500,00	0,00	500,00	4,00	496,00	4,00	4,00
		500,00	0,00	500,00	4,00	496,00	4,00	4,00
		0,00	0,00	0,00	0,00	0,00	0,00	0,00
		0,00	0,00	0,00	0,00	0,00	0,00	0,00
130800/0	SPESE SANIFICAZIONE COVID-19	0,00	0,00	0,00	0,00	0,00	0,00	0,00
		0,00	0,00	0,00	0,00	0,00	0,00	0,00
		0,00	0,00	0,00	0,00	0,00	0,00	0,00
		0,00	0,00	0,00	0,00	0,00	0,00	0,00
130900/0	SPESE PER EMERGENZA UCRAINA	0,00	0,00	0,00	0,00	0,00	0,00	0,00
		0,00	0,00	0,00	0,00	0,00	0,00	0,00
		0,00	0,00	0,00	0,00	0,00	0,00	0,00
		0,00	0,00	0,00	0,00	0,00	0,00	0,00
140220/0	NOLEGGIO ATTREZZATURE UFFICI	0,00	0,00	0,00	0,00	0,00	0,00	0,00
		0,00	0,00	0,00	0,00	0,00	0,00	0,00
		0,00	0,00	0,00	0,00	0,00	0,00	0,00
		0,00	0,00	0,00	0,00	0,00	0,00	0,00
140220/99	NOLEGGIO FOTOCOPIATORI	11.000,00	300,00	11.300,00	10.616,25	683,75	10.176,13	10.176,13
		11.000,00	300,00	11.300,00	10.616,25	683,75	10.176,13	10.176,13
		0,00	0,00	0,00	0,00	0,00	0,00	0,00
		0,00	0,00	0,00	0,00	0,00	0,00	0,00
150475/0	RESTITUZIONE FONDI COVID	0,00	32.426,25	32.426,25	32.426,25	0,00	32.426,25	32.426,25
		0,00	32.426,25	32.426,25	32.426,25	0,00	32.426,25	32.426,25
		0,00	0,00	0,00	0,00	0,00	0,00	0,00
		0,00	0,00	0,00	0,00	0,00	0,00	0,00
150476/1	SPENDING REVIEW INFORMATICA	0,00	26.408,00	26.408,00	26.408,00	0,00	26.408,00	26.408,00
		0,00	26.408,00	26.408,00	26.408,00	0,00	26.408,00	26.408,00
		0,00	0,00	0,00	0,00	0,00	0,00	0,00
		0,00	0,00	0,00	0,00	0,00	0,00	0,00
150476/2	SPENDING REVIEW DA LEGGE DI BILANCIO 2024	0,00	52.515,00	52.515,00	52.515,00	0,00	52.515,00	52.515,00
		0,00	52.515,00	52.515,00	52.515,00	0,00	52.515,00	52.515,00
		0,00	0,00	0,00	0,00	0,00	0,00	0,00
		0,00	0,00	0,00	0,00	0,00	0,00	0,00
150500/0	TRASF.CONVENZIONE DI SEGRETERIA E DIRITTI DI ROGITO	95.000,00	-95.000,00	0,00	0,00	0,00	0,00	0,00
		95.000,00	-95.000,00	0,00	0,00	0,00	0,00	0,00
		0,00	0,00	0,00	0,00	0,00	0,00	0,00

Situazione Bilancio per U.O. Gestione
A02 - A02 - SETTORE FINANZIARIO - SETTORE FINANZIARIO

Capitolo/Art.	Descrizione	Stanz. Iniziale	Variazioni	Stanz. Attuale	Impegni Comp.	Disponibilità	Liquidato Comp.	Mandati Comp.
		Stanz. Puro	da Stanz. Puro	Stanz. Puro	da Stanz. Puro	da Stanz. Puro	da Stanz. Puro	da Stanz. Puro
		Reiscr. Imp.	da Reiscr. Imp.	Reiscr. Imp.	da Reiscr. Imp.	da Reiscr. Imp.	da Reiscr. Imp.	da Reiscr. Imp.
		Reiscr. Stn.	da Reiscr. Stn.	Reiscr. Stn.	da Reiscr. Stn.	da Reiscr. Stn.	da Reiscr. Stn.	da Reiscr. Stn.
		0,00	0,00	0,00	0,00	0,00	0,00	0,00
210110/1	STIPENDI PERSONALE NON DI RUOLO SERVIZIO RAGIONERIA	0,00	0,00	0,00	0,00	0,00	0,00	0,00
		0,00	0,00	0,00	0,00	0,00	0,00	0,00
		0,00	0,00	0,00	0,00	0,00	0,00	0,00
		0,00	0,00	0,00	0,00	0,00	0,00	0,00
210110/2	Tirocini Formativi - Garanzia Giovani	0,00	0,00	0,00	0,00	0,00	0,00	0,00
		0,00	0,00	0,00	0,00	0,00	0,00	0,00
		0,00	0,00	0,00	0,00	0,00	0,00	0,00
		0,00	0,00	0,00	0,00	0,00	0,00	0,00
210110/6	ONERI PERSONALE RUOLO SERVIZIO RAGIONERIA	28.219,00	-1.656,00	26.563,00	25.075,26	1.487,74	25.022,85	25.022,85
		28.219,00	-1.656,00	26.563,00	25.075,26	1.487,74	25.022,85	25.022,85
		0,00	0,00	0,00	0,00	0,00	0,00	0,00
		0,00	0,00	0,00	0,00	0,00	0,00	0,00
210110/7	ONERI PREV.LI PERS. NON DI RUOLO SERV. RAGIONERIA	0,00	0,00	0,00	0,00	0,00	0,00	0,00
		0,00	0,00	0,00	0,00	0,00	0,00	0,00
		0,00	0,00	0,00	0,00	0,00	0,00	0,00
		0,00	0,00	0,00	0,00	0,00	0,00	0,00
210110/99	STIPENDI PERSONALE RUOLO SERVIZIO RAGIONERIA	97.348,00	-4.986,00	92.362,00	86.269,47	6.092,53	86.269,47	86.269,47
		97.348,00	-4.986,00	92.362,00	86.269,47	6.092,53	86.269,47	86.269,47
		0,00	0,00	0,00	0,00	0,00	0,00	0,00
		0,00	0,00	0,00	0,00	0,00	0,00	0,00
230200/0	CONSULENZE FISCALI E CONTABILI AGGIORNAMENTO PERSONALE	0,00	0,00	0,00	0,00	0,00	0,00	0,00
		0,00	0,00	0,00	0,00	0,00	0,00	0,00
		0,00	0,00	0,00	0,00	0,00	0,00	0,00
		0,00	0,00	0,00	0,00	0,00	0,00	0,00
230200/1	AGGIORNAMENTO INVENTARI	5.734,00	244,00	5.978,00	5.978,00	0,00	1.952,00	1.952,00
		5.734,00	244,00	5.978,00	5.978,00	0,00	1.952,00	1.952,00
		0,00	0,00	0,00	0,00	0,00	0,00	0,00
		0,00	0,00	0,00	0,00	0,00	0,00	0,00
230200/2	PRESTAZIONI DI SERVIZIO SETTORE FINANZIARIO	5.246,00	1.513,00	6.759,00	5.415,58	1.343,42	4.305,38	4.305,38
		5.246,00	1.513,00	6.759,00	5.415,58	1.343,42	4.305,38	4.305,38
		0,00	0,00	0,00	0,00	0,00	0,00	0,00
		0,00	0,00	0,00	0,00	0,00	0,00	0,00
230200/3	SPESE BANCARIE E ALTRE PREST. SERV. RAG.	17.000,00	-169,85	16.830,15	14.251,81	2.578,34	11.073,86	11.073,86
		17.000,00	-169,85	16.830,15	14.251,81	2.578,34	11.073,86	11.073,86
		0,00	0,00	0,00	0,00	0,00	0,00	0,00
		0,00	0,00	0,00	0,00	0,00	0,00	0,00

Situazione Bilancio per U.O. Gestione
A02 - A02 - SETTORE FINANZIARIO - SETTORE FINANZIARIO

Capitolo/Art.	Descrizione	Stanz. Iniziale	Variazioni	Stanz. Attuale	Impegni Comp.	Disponibilità	Liquidato Comp.	Mandati Comp.
		Stanz. Puro	da Stanz. Puro	Stanz. Puro	da Stanz. Puro	da Stanz. Puro	da Stanz. Puro	da Stanz. Puro
		Reiscr. Imp.	da Reiscr. Imp.	Reiscr. Imp.	da Reiscr. Imp.	da Reiscr. Imp.	da Reiscr. Imp.	da Reiscr. Imp.
		Reiscr. Stn.	da Reiscr. Stn.	Reiscr. Stn.	da Reiscr. Stn.	da Reiscr. Stn.	da Reiscr. Stn.	da Reiscr. Stn.
230200/5	SERVIZI PER DIBATTITI CONSIGLIARI	0,00	0,00	0,00	0,00	0,00	0,00	0,00
		0,00	0,00	0,00	0,00	0,00	0,00	0,00
		0,00	0,00	0,00	0,00	0,00	0,00	0,00
		0,00	0,00	0,00	0,00	0,00	0,00	0,00
270995/99	IVA A DEBITO	90.000,00	10.000,00	100.000,00	86.195,92	13.804,08	78.601,62	78.601,62
		90.000,00	10.000,00	100.000,00	86.195,92	13.804,08	78.601,62	78.601,62
		0,00	0,00	0,00	0,00	0,00	0,00	0,00
		0,00	0,00	0,00	0,00	0,00	0,00	0,00
280100/1	RIMBORSI TRIBUTARI ADDIZIONALE ENERGIA ELETTRICA	100,00	0,00	100,00	0,00	100,00	0,00	0,00
		100,00	0,00	100,00	0,00	100,00	0,00	0,00
		0,00	0,00	0,00	0,00	0,00	0,00	0,00
		0,00	0,00	0,00	0,00	0,00	0,00	0,00
580985/0	RESTITUZIONE FONDO INCREMENTO INDENNITA' AMMINISTRATORI	0,00	6.392,51	6.392,51	6.392,51	0,00	6.392,51	6.392,51
		0,00	6.392,51	6.392,51	6.392,51	0,00	6.392,51	6.392,51
		0,00	0,00	0,00	0,00	0,00	0,00	0,00
		0,00	0,00	0,00	0,00	0,00	0,00	0,00
710110/50	FONDO LAVORO STRAORDINARIO	8.467,09	0,00	8.467,09	8.467,09	0,00	8.229,36	8.229,36
		8.467,09	0,00	8.467,09	8.467,09	0,00	8.229,36	8.229,36
		0,00	0,00	0,00	0,00	0,00	0,00	0,00
		0,00	0,00	0,00	0,00	0,00	0,00	0,00
710110/51	ONERI FONDO LAVORO STRAORDINARIO	2.015,00	0,00	2.015,00	1.958,55	56,45	1.958,55	1.958,55
		2.015,00	0,00	2.015,00	1.958,55	56,45	1.958,55	1.958,55
		0,00	0,00	0,00	0,00	0,00	0,00	0,00
		0,00	0,00	0,00	0,00	0,00	0,00	0,00
710110/6	ONERI PREV.LI PRODUTTIVITA'	58.050,00	-18,96	58.031,04	58.031,04	0,00	55.994,87	55.994,87
		58.050,00	-22.856,29	35.193,71	35.193,71	0,00	35.161,02	35.161,02
		0,00	22.837,33	22.837,33	22.837,33	0,00	20.833,85	20.833,85
		0,00	0,00	0,00	0,00	0,00	0,00	0,00
710110/61	ASSEGNI PER NUCLEO FAMILIARE	0,00	0,00	0,00	0,00	0,00	0,00	0,00
		0,00	0,00	0,00	0,00	0,00	0,00	0,00
		0,00	0,00	0,00	0,00	0,00	0,00	0,00
		0,00	0,00	0,00	0,00	0,00	0,00	0,00
710110/66	CONTRIBUTI INDENNITA' DI RISULTATO RESPONSABILI	5.700,00	-200,00	5.500,00	5.174,21	325,79	5.174,21	5.174,21
		5.700,00	-5.700,00	0,00	0,00	0,00	0,00	0,00
		0,00	5.500,00	5.500,00	5.174,21	325,79	5.174,21	5.174,21
		0,00	0,00	0,00	0,00	0,00	0,00	0,00
710110/77	INDENNITA' RISULTATO RESPONSABILI	23.000,00	0,00	23.000,00	21.288,00	1.712,00	21.288,00	21.288,00
		23.000,00	-23.000,00	0,00	0,00	0,00	0,00	0,00

Situazione Bilancio per U.O. Gestione
A02 - A02 - SETTORE FINANZIARIO - SETTORE FINANZIARIO

Capitolo/Art.	Descrizione	Stanz. Iniziale	Variazioni	Stanz. Attuale	Impegni Comp.	Disponibilità	Liquidato Comp.	Mandati Comp.
		Stanz. Puro	da Stanz. Puro	Stanz. Puro	da Stanz. Puro	da Stanz. Puro	da Stanz. Puro	da Stanz. Puro
		Reiscr. Imp.	da Reiscr. Imp.	Reiscr. Imp.	da Reiscr. Imp.	da Reiscr. Imp.	da Reiscr. Imp.	da Reiscr. Imp.
		Reiscr. Stn.	da Reiscr. Stn.	Reiscr. Stn.	da Reiscr. Stn.	da Reiscr. Stn.	da Reiscr. Stn.	da Reiscr. Stn.
		0,00	23.000,00	23.000,00	21.288,00	1.712,00	21.288,00	21.288,00
		0,00	0,00	0,00	0,00	0,00	0,00	0,00
710110/79	INDENNITA' DI RESPONSABILITA' POSIZIONI ORGANIZZATIVE	90.838,00	0,00	90.838,00	78.576,99	12.261,01	78.576,99	78.576,99
		90.838,00	0,00	90.838,00	78.576,99	12.261,01	78.576,99	78.576,99
		0,00	0,00	0,00	0,00	0,00	0,00	0,00
		0,00	0,00	0,00	0,00	0,00	0,00	0,00
710110/8	ONERI PREV.LI RINNOVO CONTRATTO	0,00	0,00	0,00	0,00	0,00	0,00	0,00
		0,00	0,00	0,00	0,00	0,00	0,00	0,00
		0,00	0,00	0,00	0,00	0,00	0,00	0,00
		0,00	0,00	0,00	0,00	0,00	0,00	0,00
710110/88	RINNOVO CONTRATTO	0,00	0,00	0,00	0,00	0,00	0,00	0,00
		0,00	0,00	0,00	0,00	0,00	0,00	0,00
		0,00	0,00	0,00	0,00	0,00	0,00	0,00
		0,00	0,00	0,00	0,00	0,00	0,00	0,00
710110/9	ONERI INDENNITA' POSIZIONI ORGANIZZATIVE	28.000,00	0,00	28.000,00	23.541,51	4.458,49	23.541,51	23.541,51
		28.000,00	0,00	28.000,00	23.541,51	4.458,49	23.541,51	23.541,51
		0,00	0,00	0,00	0,00	0,00	0,00	0,00
		0,00	0,00	0,00	0,00	0,00	0,00	0,00
710110/90	INCENTIVI FUNZIONI TECNICHE	30.276,91	25.860,48	56.137,39	27.584,93	28.552,46	27.584,93	27.584,93
		30.276,91	-2.691,98	27.584,93	27.584,93	0,00	27.584,93	27.584,93
		0,00	28.552,46	28.552,46	0,00	28.552,46	0,00	0,00
		0,00	0,00	0,00	0,00	0,00	0,00	0,00
710110/91	ONERI INCENTIVI FUNZIONI TECNICHE	8.476,53	6.169,79	14.646,32	6.652,63	7.993,69	6.652,63	6.652,63
		8.476,53	-1.823,90	6.652,63	6.652,63	0,00	6.652,63	6.652,63
		0,00	7.993,69	7.993,69	0,00	7.993,69	0,00	0,00
		0,00	0,00	0,00	0,00	0,00	0,00	0,00
710110/99	F.DO PRODUTTIVITA' PERSONALE A TEMPO INDETERMINATO	215.000,00	17.674,48	232.674,48	228.132,18	4.542,30	219.632,18	219.632,18
		215.000,00	-81.003,85	133.996,15	133.996,15	0,00	133.996,15	133.996,15
		0,00	98.678,33	98.678,33	94.136,03	4.542,30	85.636,03	85.636,03
		0,00	0,00	0,00	0,00	0,00	0,00	0,00
750222/10	SPESE UFFICIO PERSONALE UNIFICATO	122.919,61	0,00	122.919,61	122.919,61	0,00	122.919,61	122.919,61
		122.919,61	0,00	122.919,61	122.919,61	0,00	122.919,61	122.919,61
		0,00	0,00	0,00	0,00	0,00	0,00	0,00
		0,00	0,00	0,00	0,00	0,00	0,00	0,00
750222/11	TRASFERIMENTO RELATIVO AI BUONI PASTO	23.004,00	0,00	23.004,00	23.004,00	0,00	23.004,00	23.004,00
		23.004,00	0,00	23.004,00	23.004,00	0,00	23.004,00	23.004,00
		0,00	0,00	0,00	0,00	0,00	0,00	0,00

Situazione Bilancio per U.O. Gestione
A02 - A02 - SETTORE FINANZIARIO - SETTORE FINANZIARIO

Capitolo/Art.	Descrizione	Stanz. Iniziale	Variazioni	Stanz. Attuale	Impegni Comp.	Disponibilità	Liquidato Comp.	Mandati Comp.
		Stanz. Puro	da Stanz. Puro	Stanz. Puro	da Stanz. Puro	da Stanz. Puro	da Stanz. Puro	da Stanz. Puro
		Reiscr. Imp.	da Reiscr. Imp.	Reiscr. Imp.	da Reiscr. Imp.	da Reiscr. Imp.	da Reiscr. Imp.	da Reiscr. Imp.
		Reiscr. Stn.	da Reiscr. Stn.	Reiscr. Stn.	da Reiscr. Stn.	da Reiscr. Stn.	da Reiscr. Stn.	da Reiscr. Stn.
		0,00	0,00	0,00	0,00	0,00	0,00	0,00
750222/12	TRASFERIMENTI E RIMBORSI A COMUNI	0,00	353,65	353,65	353,65	0,00	353,65	353,65
		0,00	353,65	353,65	353,65	0,00	353,65	353,65
		0,00	0,00	0,00	0,00	0,00	0,00	0,00
		0,00	0,00	0,00	0,00	0,00	0,00	0,00
		0,00	0,00	0,00	0,00	0,00	0,00	0,00
750222/2	QUOTA DOVUTA A UNIONE TRESINARO SECCHIA	0,00	0,00	0,00	0,00	0,00	0,00	0,00
		0,00	0,00	0,00	0,00	0,00	0,00	0,00
		0,00	0,00	0,00	0,00	0,00	0,00	0,00
		0,00	0,00	0,00	0,00	0,00	0,00	0,00
		0,00	0,00	0,00	0,00	0,00	0,00	0,00
750222/6	SERVIZI DI STAFF QUOTA UNIONE	17.482,50	0,00	17.482,50	17.482,50	0,00	17.482,50	17.482,50
		17.482,50	0,00	17.482,50	17.482,50	0,00	17.482,50	17.482,50
		0,00	0,00	0,00	0,00	0,00	0,00	0,00
		0,00	0,00	0,00	0,00	0,00	0,00	0,00
		0,00	0,00	0,00	0,00	0,00	0,00	0,00
750222/7	NUCLEO TECNICO DI VALUTAZIONE QUOTA UNIONE	4.415,39	0,00	4.415,39	4.415,39	0,00	4.415,39	4.415,39
		4.415,39	0,00	4.415,39	4.415,39	0,00	4.415,39	4.415,39
		0,00	0,00	0,00	0,00	0,00	0,00	0,00
		0,00	0,00	0,00	0,00	0,00	0,00	0,00
		0,00	0,00	0,00	0,00	0,00	0,00	0,00
750222/8	FONDO DECENTRATO QUOTA UNIONE	193.631,39	0,00	193.631,39	193.631,39	0,00	193.631,39	193.631,39
		193.631,39	0,00	193.631,39	193.631,39	0,00	193.631,39	193.631,39
		0,00	0,00	0,00	0,00	0,00	0,00	0,00
		0,00	0,00	0,00	0,00	0,00	0,00	0,00
		0,00	0,00	0,00	0,00	0,00	0,00	0,00
750222/9	SERVIZI VARI QUOTA UNIONE	31.360,41	0,00	31.360,41	31.360,41	0,00	31.360,41	31.360,41
		31.360,41	0,00	31.360,41	31.360,41	0,00	31.360,41	31.360,41
		0,00	0,00	0,00	0,00	0,00	0,00	0,00
		0,00	0,00	0,00	0,00	0,00	0,00	0,00
		0,00	0,00	0,00	0,00	0,00	0,00	0,00
850222/0	TRASFERIMENTO S.I.A. UNIONE	277.529,28	0,00	277.529,28	277.529,28	0,00	277.529,28	277.529,28
		277.529,28	0,00	277.529,28	277.529,28	0,00	277.529,28	277.529,28
		0,00	0,00	0,00	0,00	0,00	0,00	0,00
		0,00	0,00	0,00	0,00	0,00	0,00	0,00
		0,00	0,00	0,00	0,00	0,00	0,00	0,00
1050222/3	COPERTURA COSTI SERVIZIO PM UNIONE	244.608,38	0,00	244.608,38	244.608,38	0,00	244.608,38	244.608,38
		244.608,38	0,00	244.608,38	244.608,38	0,00	244.608,38	244.608,38
		0,00	0,00	0,00	0,00	0,00	0,00	0,00
		0,00	0,00	0,00	0,00	0,00	0,00	0,00
		0,00	0,00	0,00	0,00	0,00	0,00	0,00
1050222/5	QUOTA PM UNIONE GIRO CONTABILE	95.281,12	41.105,41	136.386,53	131.792,68	4.593,85	131.792,68	131.792,68
		95.281,12	41.105,41	136.386,53	131.792,68	4.593,85	131.792,68	131.792,68
		0,00	0,00	0,00	0,00	0,00	0,00	0,00
		0,00	0,00	0,00	0,00	0,00	0,00	0,00
		0,00	0,00	0,00	0,00	0,00	0,00	0,00
1050900/0	TRASFERIMENTO A UNIONE PER LAVORO STRAORDINARIO POLIZIA LOCALE ART.115 D.L.18/2020	0,00	0,00	0,00	0,00	0,00	0,00	0,00

Situazione Bilancio per U.O. Gestione
A02 - A02 - SETTORE FINANZIARIO - SETTORE FINANZIARIO

Capitolo/Art.	Descrizione	Stanz. Iniziale	Variazioni	Stanz. Attuale	Impegni Comp.	Disponibilità	Liquidato Comp.	Mandati Comp.
		Stanz. Puro	da Stanz. Puro	Stanz. Puro	da Stanz. Puro	da Stanz. Puro	da Stanz. Puro	da Stanz. Puro
		Reiscr. Imp.	da Reiscr. Imp.	Reiscr. Imp.	da Reiscr. Imp.	da Reiscr. Imp.	da Reiscr. Imp.	da Reiscr. Imp.
		Reiscr. Stn.	da Reiscr. Stn.	Reiscr. Stn.	da Reiscr. Stn.	da Reiscr. Stn.	da Reiscr. Stn.	da Reiscr. Stn.
		0,00	0,00	0,00	0,00	0,00	0,00	0,00
		0,00	0,00	0,00	0,00	0,00	0,00	0,00
		0,00	0,00	0,00	0,00	0,00	0,00	0,00
1360250/0	INTERESSI PASSIVI CASSA DD.PP.	0,00	0,00	0,00	0,00	0,00	0,00	0,00
		0,00	0,00	0,00	0,00	0,00	0,00	0,00
		0,00	0,00	0,00	0,00	0,00	0,00	0,00
		0,00	0,00	0,00	0,00	0,00	0,00	0,00
1701700/6	IRAP PERSONALE DI RUOLO PROVVEDITORATO	2.056,00	66,00	2.122,00	2.091,13	30,87	2.091,13	2.091,13
		2.056,00	66,00	2.122,00	2.091,13	30,87	2.091,13	2.091,13
		0,00	0,00	0,00	0,00	0,00	0,00	0,00
		0,00	0,00	0,00	0,00	0,00	0,00	0,00
2701700/1	IMPOSTA DI BOLLO SU FATTURE ATTIVE	0,00	0,00	0,00	0,00	0,00	0,00	0,00
		0,00	0,00	0,00	0,00	0,00	0,00	0,00
		0,00	0,00	0,00	0,00	0,00	0,00	0,00
		0,00	0,00	0,00	0,00	0,00	0,00	0,00
2701700/2	Irap Tirocinii Formativi - Garanzia Giovani	0,00	0,00	0,00	0,00	0,00	0,00	0,00
		0,00	0,00	0,00	0,00	0,00	0,00	0,00
		0,00	0,00	0,00	0,00	0,00	0,00	0,00
		0,00	0,00	0,00	0,00	0,00	0,00	0,00
2701700/7	IRAP PERSONALE NON DI RUOLO UFF. RAGIONERIA	0,00	0,00	0,00	0,00	0,00	0,00	0,00
		0,00	0,00	0,00	0,00	0,00	0,00	0,00
		0,00	0,00	0,00	0,00	0,00	0,00	0,00
		0,00	0,00	0,00	0,00	0,00	0,00	0,00
2701700/99	IRAP PERSONALE DI RUOLO UFF. RAGIONERIA	8.376,00	-424,00	7.952,00	7.424,26	527,74	7.424,26	7.424,26
		8.376,00	-424,00	7.952,00	7.424,26	527,74	7.424,26	7.424,26
		0,00	0,00	0,00	0,00	0,00	0,00	0,00
		0,00	0,00	0,00	0,00	0,00	0,00	0,00
2750895/0	TRASFERIMENTI PER SERV. TRASP. PUBBL. LOC.	39.733,09	913,66	40.646,75	40.646,75	0,00	40.646,75	40.646,75
		39.733,09	913,66	40.646,75	40.646,75	0,00	40.646,75	40.646,75
		0,00	0,00	0,00	0,00	0,00	0,00	0,00
		0,00	0,00	0,00	0,00	0,00	0,00	0,00
2801200/0	RESTITUZIONE E RIMBORSI GESTIONE FINANZIARIA	0,00	169,85	169,85	169,85	0,00	169,85	169,85
		0,00	169,85	169,85	169,85	0,00	169,85	169,85
		0,00	0,00	0,00	0,00	0,00	0,00	0,00
		0,00	0,00	0,00	0,00	0,00	0,00	0,00
2801210/0	FONDO ADEGUAMENTO IVA	0,00	0,00	0,00	0,00	0,00	0,00	0,00
		0,00	0,00	0,00	0,00	0,00	0,00	0,00
		0,00	0,00	0,00	0,00	0,00	0,00	0,00

Situazione Bilancio per U.O. Gestione
A02 - A02 - SETTORE FINANZIARIO - SETTORE FINANZIARIO

Capitolo/Art.	Descrizione	Stanz. Iniziale	Variazioni	Stanz. Attuale	Impegni Comp.	Disponibilità	Liquidato Comp.	Mandati Comp.
		Stanz. Puro	da Stanz. Puro	Stanz. Puro	da Stanz. Puro	da Stanz. Puro	da Stanz. Puro	da Stanz. Puro
		Reiscr. Imp.	da Reiscr. Imp.	Reiscr. Imp.	da Reiscr. Imp.	da Reiscr. Imp.	da Reiscr. Imp.	da Reiscr. Imp.
		Reiscr. Stn.	da Reiscr. Stn.	Reiscr. Stn.	da Reiscr. Stn.	da Reiscr. Stn.	da Reiscr. Stn.	da Reiscr. Stn.
		0,00	0,00	0,00	0,00	0,00	0,00	0,00
2801220/0	INDENNIZZI ESTINZIONE ATICIPATA MUTUI	0,00	0,00	0,00	0,00	0,00	0,00	0,00
		0,00	0,00	0,00	0,00	0,00	0,00	0,00
		0,00	0,00	0,00	0,00	0,00	0,00	0,00
		0,00	0,00	0,00	0,00	0,00	0,00	0,00
		0,00	0,00	0,00	0,00	0,00	0,00	0,00
2801230/0	ALTRI ONERI STRAORDINARI	0,00	0,00	0,00	0,00	0,00	0,00	0,00
		0,00	0,00	0,00	0,00	0,00	0,00	0,00
		0,00	0,00	0,00	0,00	0,00	0,00	0,00
		0,00	0,00	0,00	0,00	0,00	0,00	0,00
		0,00	0,00	0,00	0,00	0,00	0,00	0,00
3460250/0	INTERESSI PASSIVI MUTUI CASSA DD.PP.	0,00	0,00	0,00	0,00	0,00	0,00	0,00
		0,00	0,00	0,00	0,00	0,00	0,00	0,00
		0,00	0,00	0,00	0,00	0,00	0,00	0,00
		0,00	0,00	0,00	0,00	0,00	0,00	0,00
		0,00	0,00	0,00	0,00	0,00	0,00	0,00
3750222/1	TRASFERIMENTO SERVIZIO SOCIALE UNIONE TRESINARO SECCHIA	827.096,78	28.112,84	855.209,62	854.209,62	1.000,00	854.209,62	854.209,62
		827.096,78	28.112,84	855.209,62	854.209,62	1.000,00	854.209,62	854.209,62
		0,00	0,00	0,00	0,00	0,00	0,00	0,00
		0,00	0,00	0,00	0,00	0,00	0,00	0,00
		0,00	0,00	0,00	0,00	0,00	0,00	0,00
3750600/0	TRASFERIMENTI PER EMERGENZE PER FINALITA' SOCIALI	0,00	0,00	0,00	0,00	0,00	0,00	0,00
		0,00	0,00	0,00	0,00	0,00	0,00	0,00
		0,00	0,00	0,00	0,00	0,00	0,00	0,00
		0,00	0,00	0,00	0,00	0,00	0,00	0,00
		0,00	0,00	0,00	0,00	0,00	0,00	0,00
3750840/99	QUOTA SPESE UFFICIO DI COLLOCAMENTO	7.500,00	-144,39	7.355,61	7.355,61	0,00	7.355,61	7.355,61
		7.500,00	-144,39	7.355,61	7.355,61	0,00	7.355,61	7.355,61
		0,00	0,00	0,00	0,00	0,00	0,00	0,00
		0,00	0,00	0,00	0,00	0,00	0,00	0,00
		0,00	0,00	0,00	0,00	0,00	0,00	0,00
5970230/2	TRASFERIMENTI PER INVESTIMENTI SIA (VP)	2.214,45	0,00	2.214,45	2.214,45	0,00	2.214,45	2.214,45
		2.214,45	0,00	2.214,45	2.214,45	0,00	2.214,45	2.214,45
		0,00	0,00	0,00	0,00	0,00	0,00	0,00
		0,00	0,00	0,00	0,00	0,00	0,00	0,00
		0,00	0,00	0,00	0,00	0,00	0,00	0,00
5970230/4	TRASFERIMENTI PER INVESTIMENTI S.I.A. E ALTER INFRASTRUTTURE INFORMATICHE	0,00	0,00	0,00	0,00	0,00	0,00	0,00
		0,00	0,00	0,00	0,00	0,00	0,00	0,00
		0,00	0,00	0,00	0,00	0,00	0,00	0,00
		0,00	0,00	0,00	0,00	0,00	0,00	0,00
		0,00	0,00	0,00	0,00	0,00	0,00	0,00
7701700/50	IRAP F.DO LAVORO STRAORDINARIO	720,00	0,00	720,00	477,70	242,30	477,70	477,70
		720,00	0,00	720,00	477,70	242,30	477,70	477,70
		0,00	0,00	0,00	0,00	0,00	0,00	0,00
		0,00	0,00	0,00	0,00	0,00	0,00	0,00
		0,00	0,00	0,00	0,00	0,00	0,00	0,00

Situazione Bilancio per U.O. Gestione
A02 - A02 - SETTORE FINANZIARIO - SETTORE FINANZIARIO

Capitolo/Art.	Descrizione	Stanz. Iniziale	Variazioni	Stanz. Attuale	Impegni Comp.	Disponibilità	Liquidato Comp.	Mandati Comp.
		Stanz. Puro	da Stanz. Puro	Stanz. Puro	da Stanz. Puro	da Stanz. Puro	da Stanz. Puro	da Stanz. Puro
		Reiscr. Imp.	da Reiscr. Imp.	Reiscr. Imp.	da Reiscr. Imp.	da Reiscr. Imp.	da Reiscr. Imp.	da Reiscr. Imp.
		Reiscr. Stn.	da Reiscr. Stn.	Reiscr. Stn.	da Reiscr. Stn.	da Reiscr. Stn.	da Reiscr. Stn.	da Reiscr. Stn.
7701700/77	IRAP SU INDENNITA' DI RISULTATO RESPONSABILI	2.000,00	0,00	2.000,00	1.809,48	190,52	1.809,48	1.809,48
		2.000,00	-2.000,00	0,00	0,00	0,00	0,00	0,00
		0,00	2.000,00	2.000,00	1.809,48	190,52	1.809,48	1.809,48
		0,00	0,00	0,00	0,00	0,00	0,00	0,00
7701700/79	IRAP INDENNITA' DI RESPONSABILITA' POSIZIONI ORGANIZZATIVE	7.720,00	0,00	7.720,00	6.679,15	1.040,85	6.679,15	6.679,15
		7.720,00	0,00	7.720,00	6.679,15	1.040,85	6.679,15	6.679,15
		0,00	0,00	0,00	0,00	0,00	0,00	0,00
		0,00	0,00	0,00	0,00	0,00	0,00	0,00
7701700/88	IRAP SU INCREMENTO CONTRATTO	0,00	0,00	0,00	0,00	0,00	0,00	0,00
		0,00	0,00	0,00	0,00	0,00	0,00	0,00
		0,00	0,00	0,00	0,00	0,00	0,00	0,00
		0,00	0,00	0,00	0,00	0,00	0,00	0,00
7701700/90	IRAP INCENTIVI FUNZIONI TECNICHE	2.573,54	3.989,00	6.562,54	1.562,04	5.000,50	1.562,04	1.562,04
		2.573,54	-1.011,50	1.562,04	1.562,04	0,00	1.562,04	1.562,04
		0,00	5.000,50	5.000,50	0,00	5.000,50	0,00	0,00
		0,00	0,00	0,00	0,00	0,00	0,00	0,00
7701700/99	IRAP F.DO PRUDUTTIVITA'	18.275,00	1.552,07	19.827,07	13.906,16	5.920,91	13.006,16	13.006,16
		18.275,00	-10.178,03	8.096,97	8.087,97	9,00	8.087,97	8.087,97
		0,00	11.730,10	11.730,10	5.818,19	5.911,91	4.918,19	4.918,19
		0,00	0,00	0,00	0,00	0,00	0,00	0,00
230004010/0	RIMBORSO QUOTE CAPITALE CASSA DD.PP.	17.234,16	0,00	17.234,16	17.234,16	0,00	17.234,16	17.234,16
		17.234,16	0,00	17.234,16	17.234,16	0,00	17.234,16	17.234,16
		0,00	0,00	0,00	0,00	0,00	0,00	0,00
		0,00	0,00	0,00	0,00	0,00	0,00	0,00
Totale U.O. Gestione 12 - SETTORE FINANZIARIO - SETTORE FINANZIARIO		6.513.351,68	15.242,65	6.528.594,33	5.565.016,08	963.578,25	5.385.829,04	5.385.829,04
		6.513.351,68	-190.049,76	6.323.301,92	5.413.952,84	909.349,08	5.246.169,28	5.246.169,28
		0,00	205.292,41	205.292,41	151.063,24	54.229,17	139.659,76	139.659,76
		0,00	0,00	0,00	0,00	0,00	0,00	0,00

Situazione Bilancio per U.O. Gestione
A08 - A02S01 - SETTORE SERVIZI AL CITTADINO - SERVIZI DEMOGRAFICI ED ELETTORALE

Capitolo/Art.	Descrizione	Stanz. Iniziale	Variazioni	Stanz. Attuale	Impegni Comp.	Disponibilità	Liquidato Comp.	Mandati Comp.
		Stanz. Puro	da Stanz. Puro	Stanz. Puro	da Stanz. Puro	da Stanz. Puro	da Stanz. Puro	da Stanz. Puro
		Reiscr. Imp.	da Reiscr. Imp.	Reiscr. Imp.	da Reiscr. Imp.	da Reiscr. Imp.	da Reiscr. Imp.	da Reiscr. Imp.
		Reiscr. Stn.	da Reiscr. Stn.	Reiscr. Stn.	da Reiscr. Stn.	da Reiscr. Stn.	da Reiscr. Stn.	da Reiscr. Stn.
5018/0	TRASFERIMENTO AL MINISTERO INTERNO PER CIE	43.000,00	0,00	43.000,00	48.001,00	-5.001,00	44.611,03	44.611,03
		43.000,00	0,00	43.000,00	48.001,00	-5.001,00	44.611,03	44.611,03
		0,00	0,00	0,00	0,00	0,00	0,00	0,00
		0,00	0,00	0,00	0,00	0,00	0,00	0,00
8055/0	SPESE ELETTORALI	0,00	0,00	0,00	0,00	0,00	0,00	0,00
		0,00	0,00	0,00	0,00	0,00	0,00	0,00
		0,00	0,00	0,00	0,00	0,00	0,00	0,00
		0,00	0,00	0,00	0,00	0,00	0,00	0,00
110111/0	STIPENDI UFFICIO UNICO	0,00	0,00	0,00	0,00	0,00	0,00	0,00
		0,00	0,00	0,00	0,00	0,00	0,00	0,00
		0,00	0,00	0,00	0,00	0,00	0,00	0,00
		0,00	0,00	0,00	0,00	0,00	0,00	0,00
130310/3	POSTALI	12.345,51	3.800,00	16.145,51	13.468,35	2.677,16	12.432,84	12.432,84
		12.345,51	3.800,00	16.145,51	13.468,35	2.677,16	12.432,84	12.432,84
		0,00	0,00	0,00	0,00	0,00	0,00	0,00
		0,00	0,00	0,00	0,00	0,00	0,00	0,00
130400/1	SPESE PER ELEZIONI COMUNALI	0,00	0,00	0,00	0,00	0,00	0,00	0,00
		0,00	0,00	0,00	0,00	0,00	0,00	0,00
		0,00	0,00	0,00	0,00	0,00	0,00	0,00
		0,00	0,00	0,00	0,00	0,00	0,00	0,00
130400/2	SPESE PER ELEZIONI EUROPEE, POLITICHE, COMUNALI E REFERENDUM	30.000,00	-94,72	29.905,28	18.700,49	11.204,79	18.700,49	18.700,49
		30.000,00	-94,72	29.905,28	18.700,49	11.204,79	18.700,49	18.700,49
		0,00	0,00	0,00	0,00	0,00	0,00	0,00
		0,00	0,00	0,00	0,00	0,00	0,00	0,00
130400/3	SPESE PER ELEZIONI REGIONALI	0,00	30.000,00	30.000,00	14.095,56	15.904,44	14.095,56	14.095,56
		0,00	30.000,00	30.000,00	14.095,56	15.904,44	14.095,56	14.095,56
		0,00	0,00	0,00	0,00	0,00	0,00	0,00
		0,00	0,00	0,00	0,00	0,00	0,00	0,00
130400/4	SPESE PER REFERENDUM/POLITICHE	0,00	0,00	0,00	0,00	0,00	0,00	0,00
		0,00	0,00	0,00	0,00	0,00	0,00	0,00
		0,00	0,00	0,00	0,00	0,00	0,00	0,00
		0,00	0,00	0,00	0,00	0,00	0,00	0,00
150471/0	CONTRIBUTO ASSOCIATIVO ANNUALE A.N.U.S.C.A.	1.300,00	-1.300,00	0,00	0,00	0,00	0,00	0,00
		1.300,00	-1.300,00	0,00	0,00	0,00	0,00	0,00
		0,00	0,00	0,00	0,00	0,00	0,00	0,00
		0,00	0,00	0,00	0,00	0,00	0,00	0,00
150474/0	TRASFERIMENTO A MIN.INT.PER CARTA D'IDENTITA' ELETTRONICA	0,00	0,00	0,00	0,00	0,00	0,00	0,00

Situazione Bilancio per U.O. Gestione
A08 - A02S01 - SETTORE SERVIZI AL CITTADINO - SERVIZI DEMOGRAFICI ED ELETTORALE

Capitolo/Art.	Descrizione	Stanz. Iniziale	Variazioni	Stanz. Attuale	Impegni Comp.	Disponibilità	Liquidato Comp.	Mandati Comp.
		Stanz. Puro	da Stanz. Puro	Stanz. Puro	da Stanz. Puro	da Stanz. Puro	da Stanz. Puro	da Stanz. Puro
		Reiscr. Imp.	da Reiscr. Imp.	Reiscr. Imp.	da Reiscr. Imp.	da Reiscr. Imp.	da Reiscr. Imp.	da Reiscr. Imp.
		Reiscr. Stn.	da Reiscr. Stn.	Reiscr. Stn.	da Reiscr. Stn.	da Reiscr. Stn.	da Reiscr. Stn.	da Reiscr. Stn.
		0,00	0,00	0,00	0,00	0,00	0,00	0,00
		0,00	0,00	0,00	0,00	0,00	0,00	0,00
		0,00	0,00	0,00	0,00	0,00	0,00	0,00
610110/1	STIPENDI PERSONALE NON DI RUOLO SERVIZI DEMOGRAFICI	25.660,00	3.537,00	29.197,00	23.129,11	6.067,89	23.129,11	23.129,11
		25.660,00	3.537,00	29.197,00	23.129,11	6.067,89	23.129,11	23.129,11
		0,00	0,00	0,00	0,00	0,00	0,00	0,00
		0,00	0,00	0,00	0,00	0,00	0,00	0,00
610110/5	TIROCINI FORMATIVI SERVIZI DEMOGRAFICI CITTADINO	7.200,00	-1.680,00	5.520,00	4.320,00	1.200,00	4.320,00	4.320,00
		7.200,00	-1.680,00	5.520,00	4.320,00	1.200,00	4.320,00	4.320,00
		0,00	0,00	0,00	0,00	0,00	0,00	0,00
		0,00	0,00	0,00	0,00	0,00	0,00	0,00
610110/50	SPESE DI PERSONALE PER ELEZIONI COMUNALI	0,00	0,00	0,00	0,00	0,00	0,00	0,00
		0,00	0,00	0,00	0,00	0,00	0,00	0,00
		0,00	0,00	0,00	0,00	0,00	0,00	0,00
		0,00	0,00	0,00	0,00	0,00	0,00	0,00
610110/51	SPESE DI PERSONALE PER ELEZIONI POLITICHE-REGIONALI-EUROPEE-COMUNALI-REFERENDUM	20.000,00	15.000,00	35.000,00	18.703,96	16.296,04	9.727,20	9.727,20
		20.000,00	15.000,00	35.000,00	18.703,96	16.296,04	9.727,20	9.727,20
		0,00	0,00	0,00	0,00	0,00	0,00	0,00
		0,00	0,00	0,00	0,00	0,00	0,00	0,00
610110/6	ONERI PREV.LI PERSONALE DI RUOLO SERV. DEMOGRAFICI	32.261,00	2.416,00	34.677,00	34.359,85	317,15	34.359,85	34.359,85
		32.261,00	2.416,00	34.677,00	34.359,85	317,15	34.359,85	34.359,85
		0,00	0,00	0,00	0,00	0,00	0,00	0,00
		0,00	0,00	0,00	0,00	0,00	0,00	0,00
610110/7	ONERI PREV.LI PERSONALE NON DI RUOLO SERV. DEMOGRAFICI	7.638,00	1.398,00	9.036,00	6.876,91	2.159,09	6.876,91	6.876,91
		7.638,00	1.398,00	9.036,00	6.876,91	2.159,09	6.876,91	6.876,91
		0,00	0,00	0,00	0,00	0,00	0,00	0,00
		0,00	0,00	0,00	0,00	0,00	0,00	0,00
610110/99	STIPENDI PERSONALE DI RUOLO SERV. DEMOGRAFICI	112.157,00	7.629,00	119.786,00	119.121,60	664,40	119.121,60	119.121,60
		112.157,00	7.629,00	119.786,00	119.121,60	664,40	119.121,60	119.121,60
		0,00	0,00	0,00	0,00	0,00	0,00	0,00
		0,00	0,00	0,00	0,00	0,00	0,00	0,00
620220/0	SPESE STAMPATI CANCELLERIA E VARIE ANAGRAFE E STATO CIVILE	1.500,00	0,00	1.500,00	1.123,62	376,38	1.123,62	1.123,62
		1.500,00	0,00	1.500,00	1.123,62	376,38	1.123,62	1.123,62
		0,00	0,00	0,00	0,00	0,00	0,00	0,00
		0,00	0,00	0,00	0,00	0,00	0,00	0,00
630220/0	PRESTAZIONI DI SERVIZI VARI ANAGRAFE	1.400,00	0,00	1.400,00	382,00	1.018,00	382,00	382,00

Situazione Bilancio per U.O. Gestione
A08 - A02S01 - SETTORE SERVIZI AL CITTADINO - SERVIZI DEMOGRAFICI ED ELETTORALE

Capitolo/Art.	Descrizione	Stanz. Iniziale	Variazioni	Stanz. Attuale	Impegni Comp.	Disponibilità	Liquidato Comp.	Mandati Comp.
		Stanz. Puro	da Stanz. Puro	Stanz. Puro	da Stanz. Puro	da Stanz. Puro	da Stanz. Puro	da Stanz. Puro
		Reiscr. Imp.	da Reiscr. Imp.	Reiscr. Imp.	da Reiscr. Imp.	da Reiscr. Imp.	da Reiscr. Imp.	da Reiscr. Imp.
		Reiscr. Stn.	da Reiscr. Stn.	Reiscr. Stn.	da Reiscr. Stn.	da Reiscr. Stn.	da Reiscr. Stn.	da Reiscr. Stn.
		1.400,00	0,00	1.400,00	382,00	1.018,00	382,00	382,00
		0,00	0,00	0,00	0,00	0,00	0,00	0,00
		0,00	0,00	0,00	0,00	0,00	0,00	0,00
630500/0	SPESE PER SVOLGIMENTO CENSIMENTI	2.500,00	1.255,44	3.755,44	2.806,45	948,99	0,00	0,00
		2.500,00	1.255,44	3.755,44	2.806,45	948,99	0,00	0,00
		0,00	0,00	0,00	0,00	0,00	0,00	0,00
		0,00	0,00	0,00	0,00	0,00	0,00	0,00
640500/0	SPESE PER SVOLGIMENTO CENSIMENTI	0,00	0,00	0,00	0,00	0,00	0,00	0,00
		0,00	0,00	0,00	0,00	0,00	0,00	0,00
		0,00	0,00	0,00	0,00	0,00	0,00	0,00
		0,00	0,00	0,00	0,00	0,00	0,00	0,00
650485/0	SPESE PER LA COMMISSIONE ELETTORALE MANDAMENTALE	160,00	-80,00	80,00	80,00	0,00	0,00	0,00
		160,00	-80,00	80,00	80,00	0,00	0,00	0,00
		0,00	0,00	0,00	0,00	0,00	0,00	0,00
		0,00	0,00	0,00	0,00	0,00	0,00	0,00
1050222/4	TRASFERIMENTI A UNIONE PER ELEZIONI	10.000,00	-3.100,00	6.900,00	5.918,25	981,75	2.992,66	2.992,66
		10.000,00	-3.100,00	6.900,00	5.918,25	981,75	2.992,66	2.992,66
		0,00	0,00	0,00	0,00	0,00	0,00	0,00
		0,00	0,00	0,00	0,00	0,00	0,00	0,00
1701700/1	I.R.A.P. OCCASIONALI (URP) INDAGINI STATISTICHE ISTAT	212,50	26,05	238,55	238,55	0,00	0,00	0,00
		212,50	26,05	238,55	238,55	0,00	0,00	0,00
		0,00	0,00	0,00	0,00	0,00	0,00	0,00
		0,00	0,00	0,00	0,00	0,00	0,00	0,00
1701700/5	IRAP PERSONALE DI RUOLO UFFICIO UNICO	0,00	0,00	0,00	0,00	0,00	0,00	0,00
		0,00	0,00	0,00	0,00	0,00	0,00	0,00
		0,00	0,00	0,00	0,00	0,00	0,00	0,00
		0,00	0,00	0,00	0,00	0,00	0,00	0,00
3830705/0	SPESE DIVERSE PER SERVIZI FUNEBRI	400,00	-200,00	200,00	0,00	200,00	0,00	0,00
		400,00	-200,00	200,00	0,00	200,00	0,00	0,00
		0,00	0,00	0,00	0,00	0,00	0,00	0,00
		0,00	0,00	0,00	0,00	0,00	0,00	0,00
6701700/0	IRAP UFFICIO ANAGRAFE E STATO CIVILE	0,00	0,00	0,00	0,00	0,00	0,00	0,00
		0,00	0,00	0,00	0,00	0,00	0,00	0,00
		0,00	0,00	0,00	0,00	0,00	0,00	0,00
		0,00	0,00	0,00	0,00	0,00	0,00	0,00
6701700/5	IRAP TIROCINI FORMATIVI SERVIZI DEMOGRAFICI	612,00	-142,80	469,20	367,20	102,00	367,20	367,20
		612,00	-142,80	469,20	367,20	102,00	367,20	367,20
		0,00	0,00	0,00	0,00	0,00	0,00	0,00

Situazione Bilancio per U.O. Gestione
A08 - A02S01 - SETTORE SERVIZI AL CITTADINO - SERVIZI DEMOGRAFICI ED ELETTORALE

Capitolo/Art.	Descrizione	Stanz. Iniziale	Variazioni	Stanz. Attuale	Impegni Comp.	Disponibilità	Liquidato Comp.	Mandati Comp.
		Stanz. Puro	da Stanz. Puro	Stanz. Puro	da Stanz. Puro	da Stanz. Puro	da Stanz. Puro	da Stanz. Puro
		Reiscr. Imp.	da Reiscr. Imp.	Reiscr. Imp.	da Reiscr. Imp.	da Reiscr. Imp.	da Reiscr. Imp.	da Reiscr. Imp.
		Reiscr. Stn.	da Reiscr. Stn.	Reiscr. Stn.	da Reiscr. Stn.	da Reiscr. Stn.	da Reiscr. Stn.	da Reiscr. Stn.
		0,00	0,00	0,00	0,00	0,00	0,00	0,00
6701700/7	IRAP PERSONALE NON DI RUOLO SERV. DEMOGRAFICI	2.233,00	405,80	2.638,80	2.010,62	628,18	2.010,62	2.010,62
		2.233,00	405,80	2.638,80	2.010,62	628,18	2.010,62	2.010,62
		0,00	0,00	0,00	0,00	0,00	0,00	0,00
		0,00	0,00	0,00	0,00	0,00	0,00	0,00
6701700/99	IRAP PERSONALE DI RUOLO SERV. DEMOGRAFICI	7.642,00	695,01	8.337,01	8.209,62	127,39	8.209,62	8.209,62
		7.642,00	695,01	8.337,01	8.209,62	127,39	8.209,62	8.209,62
		0,00	0,00	0,00	0,00	0,00	0,00	0,00
		0,00	0,00	0,00	0,00	0,00	0,00	0,00
5350002015/0	ATTREZZATURE VARIE ARCHIVIO E SERV. DEMOGR.	0,00	0,00	0,00	0,00	0,00	0,00	0,00
		0,00	0,00	0,00	0,00	0,00	0,00	0,00
		0,00	0,00	0,00	0,00	0,00	0,00	0,00
		0,00	0,00	0,00	0,00	0,00	0,00	0,00
Totale U.O. Gestione 13 - SETTORE SERVIZI AL CITTADINO - SERVIZI DEMOGRAFICI ED ELETTORALE		318.221,01	59.564,78	377.785,79	321.913,14	55.872,65	302.460,31	302.460,31
		318.221,01	59.564,78	377.785,79	321.913,14	55.872,65	302.460,31	302.460,31
		0,00	0,00	0,00	0,00	0,00	0,00	0,00
		0,00	0,00	0,00	0,00	0,00	0,00	0,00

Situazione Bilancio per U.O. Gestione
A02S02 - RAGIONERIA

Capitolo/Art.	Descrizione	Stanz. Iniziale	Variazioni	Stanz. Attuale	Impegni Comp.	Disponibilità	Liquidato Comp.	Mandati Comp.
		Stanz. Puro	da Stanz. Puro	Stanz. Puro	da Stanz. Puro	da Stanz. Puro	da Stanz. Puro	da Stanz. Puro
		Reiscr. Imp.	da Reiscr. Imp.	Reiscr. Imp.	da Reiscr. Imp.	da Reiscr. Imp.	da Reiscr. Imp.	da Reiscr. Imp.
		Reiscr. Stn.	da Reiscr. Stn.	Reiscr. Stn.	da Reiscr. Stn.	da Reiscr. Stn.	da Reiscr. Stn.	da Reiscr. Stn.
610000139/0	FONDO INCENTIVANTE DL 30/07	0,00	0,00	0,00	0,00	0,00	0,00	0,00
		0,00	0,00	0,00	0,00	0,00	0,00	0,00
		0,00	0,00	0,00	0,00	0,00	0,00	0,00
		0,00	0,00	0,00	0,00	0,00	0,00	0,00
7790002490/0	CONFERIMENTO ACT	0,00	0,00	0,00	0,00	0,00	0,00	0,00
		0,00	0,00	0,00	0,00	0,00	0,00	0,00
		0,00	0,00	0,00	0,00	0,00	0,00	0,00
		0,00	0,00	0,00	0,00	0,00	0,00	0,00
Totale U.O. Gestione 17 - RAGIONERIA		0,00	0,00	0,00	0,00	0,00	0,00	0,00
		0,00	0,00	0,00	0,00	0,00	0,00	0,00
		0,00	0,00	0,00	0,00	0,00	0,00	0,00
		0,00	0,00	0,00	0,00	0,00	0,00	0,00

Situazione Bilancio per U.O. Gestione
A08 - A02S04 - SETTORE SERVIZI AL CITTADINO - SERVIZIO TRIBUTI

Capitolo/Art.	Descrizione	Stanz. Iniziale	Variazioni	Stanz. Attuale	Impegni Comp.	Disponibilità	Liquidato Comp.	Mandati Comp.
		Stanz. Puro	da Stanz. Puro	Stanz. Puro	da Stanz. Puro	da Stanz. Puro	da Stanz. Puro	da Stanz. Puro
		Reiscr. Imp.	da Reiscr. Imp.	Reiscr. Imp.	da Reiscr. Imp.	da Reiscr. Imp.	da Reiscr. Imp.	da Reiscr. Imp.
		Reiscr. Stn.	da Reiscr. Stn.	Reiscr. Stn.	da Reiscr. Stn.	da Reiscr. Stn.	da Reiscr. Stn.	da Reiscr. Stn.
5020/0	Quota perequativa Tari	0,00	14.243,20	14.243,20	14.334,40	-91,20	0,00	0,00
		0,00	14.243,20	14.243,20	14.334,40	-91,20	0,00	0,00
		0,00	0,00	0,00	0,00	0,00	0,00	0,00
		0,00	0,00	0,00	0,00	0,00	0,00	0,00
35010/0	SPESE COMANDO UFFICIO TRIBUTI	0,00	0,00	0,00	0,00	0,00	0,00	0,00
		0,00	0,00	0,00	0,00	0,00	0,00	0,00
		0,00	0,00	0,00	0,00	0,00	0,00	0,00
		0,00	0,00	0,00	0,00	0,00	0,00	0,00
37070/0	CONTR. UNIFICATO CONTENZIOSO TRIBUTARIO	1.000,00	0,00	1.000,00	0,00	1.000,00	0,00	0,00
		1.000,00	0,00	1.000,00	0,00	1.000,00	0,00	0,00
		0,00	0,00	0,00	0,00	0,00	0,00	0,00
		0,00	0,00	0,00	0,00	0,00	0,00	0,00
80020/0	FONDO PEF TARI	105.755,00	0,00	105.755,00	0,00	105.755,00	0,00	0,00
		105.755,00	0,00	105.755,00	0,00	105.755,00	0,00	0,00
		0,00	0,00	0,00	0,00	0,00	0,00	0,00
		0,00	0,00	0,00	0,00	0,00	0,00	0,00
310110/0	STIPENDI ED ALTRI ASSEGNI FISSI PERSONALE TRIBUTI	0,00	0,00	0,00	0,00	0,00	0,00	0,00
		0,00	0,00	0,00	0,00	0,00	0,00	0,00
		0,00	0,00	0,00	0,00	0,00	0,00	0,00
		0,00	0,00	0,00	0,00	0,00	0,00	0,00
310110/1	STIPENDI PERSONALE NON DI RUOLO TRIBUTI	25.629,00	842,00	26.471,00	26.072,52	398,48	26.072,52	26.072,52
		25.629,00	842,00	26.471,00	26.072,52	398,48	26.072,52	26.072,52
		0,00	0,00	0,00	0,00	0,00	0,00	0,00
		0,00	0,00	0,00	0,00	0,00	0,00	0,00
310110/2	TIROCINIO FORMATIVO TRIBUTI	3.600,00	-3.600,00	0,00	0,00	0,00	0,00	0,00
		3.600,00	-3.600,00	0,00	0,00	0,00	0,00	0,00
		0,00	0,00	0,00	0,00	0,00	0,00	0,00
		0,00	0,00	0,00	0,00	0,00	0,00	0,00
310110/6	ONERI PREV.LI PERSONALE RUOLO TRIBUTI	21.112,00	711,00	21.823,00	20.482,70	1.340,30	20.431,52	20.431,52
		21.112,00	711,00	21.823,00	20.482,70	1.340,30	20.431,52	20.431,52
		0,00	0,00	0,00	0,00	0,00	0,00	0,00
		0,00	0,00	0,00	0,00	0,00	0,00	0,00
310110/7	ONERI PREV.LI PERSONALE NON DI RUOLO TRIBUTI	7.645,00	253,00	7.898,00	7.639,84	258,16	7.639,84	7.639,84
		7.645,00	253,00	7.898,00	7.639,84	258,16	7.639,84	7.639,84
		0,00	0,00	0,00	0,00	0,00	0,00	0,00
		0,00	0,00	0,00	0,00	0,00	0,00	0,00
310110/99	STIPENDI PERSONALE DI RUOLO TRIBUTI	72.255,00	2.539,00	74.794,00	69.818,07	4.975,93	69.818,07	69.818,07
		72.255,00	2.539,00	74.794,00	69.818,07	4.975,93	69.818,07	69.818,07

Situazione Bilancio per U.O. Gestione
A08 - A02S04 - SETTORE SERVIZI AL CITTADINO - SERVIZIO TRIBUTI

Capitolo/Art.	Descrizione	Stanz. Iniziale	Variazioni	Stanz. Attuale	Impegni Comp.	Disponibilità	Liquidato Comp.	Mandati Comp.
		Stanz. Puro	da Stanz. Puro	Stanz. Puro	da Stanz. Puro	da Stanz. Puro	da Stanz. Puro	da Stanz. Puro
		Reiscr. Imp.	da Reiscr. Imp.	Reiscr. Imp.	da Reiscr. Imp.	da Reiscr. Imp.	da Reiscr. Imp.	da Reiscr. Imp.
		Reiscr. Stn.	da Reiscr. Stn.	Reiscr. Stn.	da Reiscr. Stn.	da Reiscr. Stn.	da Reiscr. Stn.	da Reiscr. Stn.
		0,00	0,00	0,00	0,00	0,00	0,00	0,00
		0,00	0,00	0,00	0,00	0,00	0,00	0,00
310139/0	INCENTIVO ATTIVITA' ACCERTAMENTO I.C.I.	0,00	0,00	0,00	0,00	0,00	0,00	0,00
		0,00	0,00	0,00	0,00	0,00	0,00	0,00
		0,00	0,00	0,00	0,00	0,00	0,00	0,00
		0,00	0,00	0,00	0,00	0,00	0,00	0,00
310139/6	ONERI PREV.LI INCENTIVO ATTIVITA' RECUPERO I.C.I.	0,00	0,00	0,00	0,00	0,00	0,00	0,00
		0,00	0,00	0,00	0,00	0,00	0,00	0,00
		0,00	0,00	0,00	0,00	0,00	0,00	0,00
		0,00	0,00	0,00	0,00	0,00	0,00	0,00
310139/99	INCENTIVO ATTIVITA' ACCERTAMENTO I.C.I.	0,00	0,00	0,00	0,00	0,00	0,00	0,00
		0,00	0,00	0,00	0,00	0,00	0,00	0,00
		0,00	0,00	0,00	0,00	0,00	0,00	0,00
		0,00	0,00	0,00	0,00	0,00	0,00	0,00
325020/0	TRASFERIMENTO TRIB.PROV. AMBIENT.	0,00	0,00	0,00	0,00	0,00	0,00	0,00
		0,00	0,00	0,00	0,00	0,00	0,00	0,00
		0,00	0,00	0,00	0,00	0,00	0,00	0,00
		0,00	0,00	0,00	0,00	0,00	0,00	0,00
330510/0	PRESTAZIONI DI SERVIZIO UFFICIO TRIBUTI	0,00	0,00	0,00	0,00	0,00	0,00	0,00
		0,00	0,00	0,00	0,00	0,00	0,00	0,00
		0,00	0,00	0,00	0,00	0,00	0,00	0,00
		0,00	0,00	0,00	0,00	0,00	0,00	0,00
330510/1	UFFICIO DEL CONTENZIOSO TRIBUTARIO	2.000,00	1.000,00	3.000,00	2.075,00	925,00	650,00	650,00
		2.000,00	1.000,00	3.000,00	2.075,00	925,00	650,00	650,00
		0,00	0,00	0,00	0,00	0,00	0,00	0,00
		0,00	0,00	0,00	0,00	0,00	0,00	0,00
330510/2	COLLEGAMENTI TELEMATICI A PUBBLICHE AMMINISTRAZIONI	0,00	0,00	0,00	0,00	0,00	0,00	0,00
		0,00	0,00	0,00	0,00	0,00	0,00	0,00
		0,00	0,00	0,00	0,00	0,00	0,00	0,00
		0,00	0,00	0,00	0,00	0,00	0,00	0,00
330510/21	SERVIZI VARI UFFICIO TRIBUTI	3.500,00	-250,00	3.250,00	3.050,00	200,00	3.050,00	3.050,00
		3.500,00	-250,00	3.250,00	3.050,00	200,00	3.050,00	3.050,00
		0,00	0,00	0,00	0,00	0,00	0,00	0,00
		0,00	0,00	0,00	0,00	0,00	0,00	0,00
330510/6	SPESE TENUTA C.C. POSTALE E DIVERSE UFFICIO TRIBUTI	1.500,00	-8,00	1.492,00	959,99	532,01	503,06	503,06
		1.500,00	-8,00	1.492,00	959,99	532,01	503,06	503,06
		0,00	0,00	0,00	0,00	0,00	0,00	0,00
		0,00	0,00	0,00	0,00	0,00	0,00	0,00

Situazione Bilancio per U.O. Gestione
A08 - A02S04 - SETTORE SERVIZI AL CITTADINO - SERVIZIO TRIBUTI

Capitolo/Art.	Descrizione	Stanz. Iniziale	Variazioni	Stanz. Attuale	Impegni Comp.	Disponibilità	Liquidato Comp.	Mandati Comp.
		Stanz. Puro	da Stanz. Puro	Stanz. Puro	da Stanz. Puro	da Stanz. Puro	da Stanz. Puro	da Stanz. Puro
		Reiscr. Imp.	da Reiscr. Imp.	Reiscr. Imp.	da Reiscr. Imp.	da Reiscr. Imp.	da Reiscr. Imp.	da Reiscr. Imp.
		Reiscr. Stn.	da Reiscr. Stn.	Reiscr. Stn.	da Reiscr. Stn.	da Reiscr. Stn.	da Reiscr. Stn.	da Reiscr. Stn.
330510/7	CARICAMENTO DENUNCE I.C.I.	0,00	0,00	0,00	0,00	0,00	0,00	0,00
		0,00	0,00	0,00	0,00	0,00	0,00	0,00
		0,00	0,00	0,00	0,00	0,00	0,00	0,00
		0,00	0,00	0,00	0,00	0,00	0,00	0,00
330510/98	GESTIONE TARI IN CONCESSIONE	108.000,00	0,00	108.000,00	108.000,00	0,00	0,00	0,00
		108.000,00	0,00	108.000,00	108.000,00	0,00	0,00	0,00
		0,00	0,00	0,00	0,00	0,00	0,00	0,00
		0,00	0,00	0,00	0,00	0,00	0,00	0,00
330510/99	SPESE ED AGGI PER LA RISCOSSIONE TRIBUTI	170.000,00	-25.000,00	145.000,00	133.982,94	11.017,06	22.702,34	22.702,34
		170.000,00	-25.000,00	145.000,00	133.982,94	11.017,06	22.702,34	22.702,34
		0,00	0,00	0,00	0,00	0,00	0,00	0,00
		0,00	0,00	0,00	0,00	0,00	0,00	0,00
330520/0	AGEVOLAZIONI IMU/TASI EX ART. 24 - D.L. 133	1.000,00	0,00	1.000,00	0,00	1.000,00	0,00	0,00
		1.000,00	0,00	1.000,00	0,00	1.000,00	0,00	0,00
		0,00	0,00	0,00	0,00	0,00	0,00	0,00
		0,00	0,00	0,00	0,00	0,00	0,00	0,00
330530/0	COSTO AGEVOLAZIONI COVID	0,00	0,00	0,00	0,00	0,00	0,00	0,00
		0,00	0,00	0,00	0,00	0,00	0,00	0,00
		0,00	0,00	0,00	0,00	0,00	0,00	0,00
		0,00	0,00	0,00	0,00	0,00	0,00	0,00
330540/0	COSTO AGEVOLAZIONI A CARICO DEL BILANCIO	8.000,00	0,00	8.000,00	0,00	8.000,00	0,00	0,00
		8.000,00	0,00	8.000,00	0,00	8.000,00	0,00	0,00
		0,00	0,00	0,00	0,00	0,00	0,00	0,00
		0,00	0,00	0,00	0,00	0,00	0,00	0,00
330550/0	Costo agevolazioni ed esenzioni immobili comunali Tari	25.040,00	0,00	25.040,00	0,00	25.040,00	0,00	0,00
		25.040,00	0,00	25.040,00	0,00	25.040,00	0,00	0,00
		0,00	0,00	0,00	0,00	0,00	0,00	0,00
		0,00	0,00	0,00	0,00	0,00	0,00	0,00
350950/0	UFFICIO CONTEZIOSO TRIBUTARIO - QUOTA SSOCIATIVA	0,00	0,00	0,00	0,00	0,00	0,00	0,00
		0,00	0,00	0,00	0,00	0,00	0,00	0,00
		0,00	0,00	0,00	0,00	0,00	0,00	0,00
		0,00	0,00	0,00	0,00	0,00	0,00	0,00
350950/1	QUOTE ASSOCIATIVE VARIE	1.000,00	0,00	1.000,00	1.000,00	0,00	1.000,00	1.000,00
		1.000,00	0,00	1.000,00	1.000,00	0,00	1.000,00	1.000,00
		0,00	0,00	0,00	0,00	0,00	0,00	0,00
		0,00	0,00	0,00	0,00	0,00	0,00	0,00
350950/2	UFFICIO DEL CONTENZIOSO TRIBUTARIO-QUOTA ASSOCIATIVA	3.600,00	0,00	3.600,00	3.600,00	0,00	3.600,00	3.600,00
		3.600,00	0,00	3.600,00	3.600,00	0,00	3.600,00	3.600,00

Situazione Bilancio per U.O. Gestione
A08 - A02S04 - SETTORE SERVIZI AL CITTADINO - SERVIZIO TRIBUTI

Capitolo/Art.	Descrizione	Stanz. Iniziale	Variazioni	Stanz. Attuale	Impegni Comp.	Disponibilità	Liquidato Comp.	Mandati Comp.
		Stanz. Puro	da Stanz. Puro	Stanz. Puro	da Stanz. Puro	da Stanz. Puro	da Stanz. Puro	da Stanz. Puro
		Reiscr. Imp.	da Reiscr. Imp.	Reiscr. Imp.	da Reiscr. Imp.	da Reiscr. Imp.	da Reiscr. Imp.	da Reiscr. Imp.
		Reiscr. Stn.	da Reiscr. Stn.	Reiscr. Stn.	da Reiscr. Stn.	da Reiscr. Stn.	da Reiscr. Stn.	da Reiscr. Stn.
		0,00	0,00	0,00	0,00	0,00	0,00	0,00
		0,00	0,00	0,00	0,00	0,00	0,00	0,00
350970/0	0,8 PER MILLE I.C.I. IFEL	2.500,00	0,00	2.500,00	2.500,00	0,00	1.387,15	1.387,15
		2.500,00	0,00	2.500,00	2.500,00	0,00	1.387,15	1.387,15
		0,00	0,00	0,00	0,00	0,00	0,00	0,00
		0,00	0,00	0,00	0,00	0,00	0,00	0,00
380970/0	SGRAVI E RESTITUZIONE TRIBUTI	0,00	0,00	0,00	0,00	0,00	0,00	0,00
		0,00	0,00	0,00	0,00	0,00	0,00	0,00
		0,00	0,00	0,00	0,00	0,00	0,00	0,00
		0,00	0,00	0,00	0,00	0,00	0,00	0,00
380970/7	SGRAVI E RIMBORSI TRIBUTI COMUNALI	20.000,00	20.000,00	40.000,00	27.048,88	12.951,12	26.553,30	26.553,30
		20.000,00	20.000,00	40.000,00	27.048,88	12.951,12	26.553,30	26.553,30
		0,00	0,00	0,00	0,00	0,00	0,00	0,00
		0,00	0,00	0,00	0,00	0,00	0,00	0,00
530510/96	GESTIONE TARI IN CONCESSIONE	0,00	0,00	0,00	0,00	0,00	0,00	0,00
		0,00	0,00	0,00	0,00	0,00	0,00	0,00
		0,00	0,00	0,00	0,00	0,00	0,00	0,00
		0,00	0,00	0,00	0,00	0,00	0,00	0,00
730200/2	CONTRATTI ASSISTENZA SOFTWARE	0,00	0,00	0,00	0,00	0,00	0,00	0,00
		0,00	0,00	0,00	0,00	0,00	0,00	0,00
		0,00	0,00	0,00	0,00	0,00	0,00	0,00
		0,00	0,00	0,00	0,00	0,00	0,00	0,00
3701700/0	IRAP UFFICIO TRIBUTI	0,00	0,00	0,00	0,00	0,00	0,00	0,00
		0,00	0,00	0,00	0,00	0,00	0,00	0,00
		0,00	0,00	0,00	0,00	0,00	0,00	0,00
		0,00	0,00	0,00	0,00	0,00	0,00	0,00
3701700/2	IRAP TIROCINIO FORMATIVO TRIBUTI	306,00	-306,00	0,00	0,00	0,00	0,00	0,00
		306,00	-306,00	0,00	0,00	0,00	0,00	0,00
		0,00	0,00	0,00	0,00	0,00	0,00	0,00
		0,00	0,00	0,00	0,00	0,00	0,00	0,00
3701700/7	IRAP PERSONALE TEMPO DETERMINATO TRIBUTI	0,00	1.270,00	1.270,00	1.221,54	48,46	1.221,54	1.221,54
		0,00	1.270,00	1.270,00	1.221,54	48,46	1.221,54	1.221,54
		0,00	0,00	0,00	0,00	0,00	0,00	0,00
		0,00	0,00	0,00	0,00	0,00	0,00	0,00
3701700/9	IRAP SU INCENTIVO I.C.I.	0,00	0,00	0,00	0,00	0,00	0,00	0,00
		0,00	0,00	0,00	0,00	0,00	0,00	0,00
		0,00	0,00	0,00	0,00	0,00	0,00	0,00
		0,00	0,00	0,00	0,00	0,00	0,00	0,00

Situazione Bilancio per U.O. Gestione
A08 - A02S04 - SETTORE SERVIZI AL CITTADINO - SERVIZIO TRIBUTI

Capitolo/Art.	Descrizione	Stanz. Iniziale	Variazioni	Stanz. Attuale	Impegni Comp.	Disponibilità	Liquidato Comp.	Mandati Comp.
		Stanz. Puro	da Stanz. Puro	Stanz. Puro	da Stanz. Puro	da Stanz. Puro	da Stanz. Puro	da Stanz. Puro
		Reiscr. Imp.	da Reiscr. Imp.	Reiscr. Imp.	da Reiscr. Imp.	da Reiscr. Imp.	da Reiscr. Imp.	da Reiscr. Imp.
		Reiscr. Stn.	da Reiscr. Stn.	Reiscr. Stn.	da Reiscr. Stn.	da Reiscr. Stn.	da Reiscr. Stn.	da Reiscr. Stn.
3701700/99	IRAP PERSONALE DI RUOLO UFFICIO TRIBUTI	8.463,00	-982,00	7.481,00	7.076,51	404,49	7.076,51	7.076,51
		8.463,00	-982,00	7.481,00	7.076,51	404,49	7.076,51	7.076,51
		0,00	0,00	0,00	0,00	0,00	0,00	0,00
		0,00	0,00	0,00	0,00	0,00	0,00	0,00
330000200/0	INCARICO VALUTAZIONE AREE E FABBRICATI PER CONTROLLO ICI	0,00	0,00	0,00	0,00	0,00	0,00	0,00
		0,00	0,00	0,00	0,00	0,00	0,00	0,00
		0,00	0,00	0,00	0,00	0,00	0,00	0,00
		0,00	0,00	0,00	0,00	0,00	0,00	0,00
330000515/0	SERVIZI CATASTO	0,00	0,00	0,00	0,00	0,00	0,00	0,00
		0,00	0,00	0,00	0,00	0,00	0,00	0,00
		0,00	0,00	0,00	0,00	0,00	0,00	0,00
		0,00	0,00	0,00	0,00	0,00	0,00	0,00
360000970/0	SGRAVI E RESTITUZIONE TRIBUTI	0,00	0,00	0,00	0,00	0,00	0,00	0,00
		0,00	0,00	0,00	0,00	0,00	0,00	0,00
		0,00	0,00	0,00	0,00	0,00	0,00	0,00
		0,00	0,00	0,00	0,00	0,00	0,00	0,00
Totale U.O. Gestione 19 - SETTORE SERVIZI AL CITTADINO - SERVIZIO TRIBUTI		591.905,00	10.712,20	602.617,20	428.862,39	173.754,81	191.705,85	191.705,85
		591.905,00	10.712,20	602.617,20	428.862,39	173.754,81	191.705,85	191.705,85
		0,00	0,00	0,00	0,00	0,00	0,00	0,00
		0,00	0,00	0,00	0,00	0,00	0,00	0,00

Situazione Bilancio per U.O. Gestione
A05 - A02S05 - SETTORE AFFARI GENERALI - URP e COMUNICAZIONE

Capitolo/Art.	Descrizione	Stanz. Iniziale	Variazioni	Stanz. Attuale	Impegni Comp.	Disponibilità	Liquidato Comp.	Mandati Comp.
		Stanz. Puro	da Stanz. Puro	Stanz. Puro	da Stanz. Puro	da Stanz. Puro	da Stanz. Puro	da Stanz. Puro
		Reiscr. Imp.	da Reiscr. Imp.	Reiscr. Imp.	da Reiscr. Imp.	da Reiscr. Imp.	da Reiscr. Imp.	da Reiscr. Imp.
		Reiscr. Stn.	da Reiscr. Stn.	Reiscr. Stn.	da Reiscr. Stn.	da Reiscr. Stn.	da Reiscr. Stn.	da Reiscr. Stn.
3060/1	INCARICO E SERVIZI A SUPPORTO DEGLI ORGANI ISTITUZIONALI	0,00	0,00	0,00	0,00	0,00	0,00	0,00
		0,00	0,00	0,00	0,00	0,00	0,00	0,00
		0,00	0,00	0,00	0,00	0,00	0,00	0,00
		0,00	0,00	0,00	0,00	0,00	0,00	0,00
110111/6	ONERI PREV.LI PERSONALE DI RUOLO UFFICIO UNICO	0,00	0,00	0,00	0,00	0,00	0,00	0,00
		0,00	0,00	0,00	0,00	0,00	0,00	0,00
		0,00	0,00	0,00	0,00	0,00	0,00	0,00
		0,00	0,00	0,00	0,00	0,00	0,00	0,00
110111/99	STIPENDI PERSONALE DI RUOLO UFFICIO UNICO	0,00	0,00	0,00	0,00	0,00	0,00	0,00
		0,00	0,00	0,00	0,00	0,00	0,00	0,00
		0,00	0,00	0,00	0,00	0,00	0,00	0,00
		0,00	0,00	0,00	0,00	0,00	0,00	0,00
110115/2	TIROCINI FORMATIVI URP	0,00	0,00	0,00	0,00	0,00	0,00	0,00
		0,00	0,00	0,00	0,00	0,00	0,00	0,00
		0,00	0,00	0,00	0,00	0,00	0,00	0,00
		0,00	0,00	0,00	0,00	0,00	0,00	0,00
110115/3	STIPENDI PERSONALE NON DI RUOLO URP	0,00	12.863,60	12.863,60	11.060,35	1.803,25	11.060,35	11.060,35
		0,00	12.863,60	12.863,60	11.060,35	1.803,25	11.060,35	11.060,35
		0,00	0,00	0,00	0,00	0,00	0,00	0,00
		0,00	0,00	0,00	0,00	0,00	0,00	0,00
110115/6	ONERI PREVID.LI PERSONALE DI RUOLO U.R.P.	20.297,00	-5.438,00	14.859,00	13.815,14	1.043,86	13.762,89	13.762,89
		20.297,00	-5.438,00	14.859,00	13.815,14	1.043,86	13.762,89	13.762,89
		0,00	0,00	0,00	0,00	0,00	0,00	0,00
		0,00	0,00	0,00	0,00	0,00	0,00	0,00
110115/7	ONERI PERSONALE NON DI RUOLO URP	0,00	3.558,60	3.558,60	2.752,59	806,01	2.752,59	2.752,59
		0,00	3.558,60	3.558,60	2.752,59	806,01	2.752,59	2.752,59
		0,00	0,00	0,00	0,00	0,00	0,00	0,00
		0,00	0,00	0,00	0,00	0,00	0,00	0,00
110115/99	STIPENDI PERSONALE DI RUOLO U.R.P.	67.675,00	-21.205,60	46.469,40	45.161,31	1.308,09	45.161,31	45.161,31
		67.675,00	-21.205,60	46.469,40	45.161,31	1.308,09	45.161,31	45.161,31
		0,00	0,00	0,00	0,00	0,00	0,00	0,00
		0,00	0,00	0,00	0,00	0,00	0,00	0,00
130420/2	GIORNALINO E PROMOZIONE ATTIVITA' AMMINISTRAZIONE COM.LE	12.000,00	573,60	12.573,60	7.425,60	5.148,00	7.425,60	7.425,60
		12.000,00	573,60	12.573,60	7.425,60	5.148,00	7.425,60	7.425,60
		0,00	0,00	0,00	0,00	0,00	0,00	0,00
		0,00	0,00	0,00	0,00	0,00	0,00	0,00
701700/1	IRAP SU INCARICHI ORGANI ISTITUZIONALI	0,00	0,00	0,00	0,00	0,00	0,00	0,00

Situazione Bilancio per U.O. Gestione
A05 - A02S05 - SETTORE AFFARI GENERALI - URP e COMUNICAZIONE

Capitolo/Art.	Descrizione	Stanz. Iniziale	Variazioni	Stanz. Attuale	Impegni Comp.	Disponibilità	Liquidato Comp.	Mandati Comp.
		Stanz. Puro	da Stanz. Puro	Stanz. Puro	da Stanz. Puro	da Stanz. Puro	da Stanz. Puro	da Stanz. Puro
		Reiscr. Imp.	da Reiscr. Imp.	Reiscr. Imp.	da Reiscr. Imp.	da Reiscr. Imp.	da Reiscr. Imp.	da Reiscr. Imp.
		Reiscr. Stn.	da Reiscr. Stn.	Reiscr. Stn.	da Reiscr. Stn.	da Reiscr. Stn.	da Reiscr. Stn.	da Reiscr. Stn.
		0,00	0,00	0,00	0,00	0,00	0,00	0,00
		0,00	0,00	0,00	0,00	0,00	0,00	0,00
		0,00	0,00	0,00	0,00	0,00	0,00	0,00
730100/0	DIGITALIZZAZIONE ARCHIVIO COMUNALE E INTERVENTI DIVERSI	2.000,00	-2.000,00	0,00	0,00	0,00	0,00	0,00
		2.000,00	-2.000,00	0,00	0,00	0,00	0,00	0,00
		0,00	0,00	0,00	0,00	0,00	0,00	0,00
		0,00	0,00	0,00	0,00	0,00	0,00	0,00
1701700/10	IRAP PERSONALE NON DI RUOLO URP	0,00	1.008,27	1.008,27	0,00	1.008,27	0,00	0,00
		0,00	1.008,27	1.008,27	0,00	1.008,27	0,00	0,00
		0,00	0,00	0,00	0,00	0,00	0,00	0,00
		0,00	0,00	0,00	0,00	0,00	0,00	0,00
1701700/17	IRAP SU TIROCINI FORMATIVI URP	0,00	0,00	0,00	0,00	0,00	0,00	0,00
		0,00	0,00	0,00	0,00	0,00	0,00	0,00
		0,00	0,00	0,00	0,00	0,00	0,00	0,00
		0,00	0,00	0,00	0,00	0,00	0,00	0,00
1701700/2	I.R.A.P. PERSONALE DI RUOLO U.R.P.	5.870,00	-1.709,00	4.161,00	3.919,71	241,29	3.919,71	3.919,71
		5.870,00	-1.709,00	4.161,00	3.919,71	241,29	3.919,71	3.919,71
		0,00	0,00	0,00	0,00	0,00	0,00	0,00
		0,00	0,00	0,00	0,00	0,00	0,00	0,00
1701700/7	IRAP PERSONALE NON DI RUOLO URP (NO)	0,00	0,00	0,00	0,00	0,00	0,00	0,00
		0,00	0,00	0,00	0,00	0,00	0,00	0,00
		0,00	0,00	0,00	0,00	0,00	0,00	0,00
		0,00	0,00	0,00	0,00	0,00	0,00	0,00
3320700/0	MICROCHIP ANAGRAFE CANINA	200,00	-46,77	153,23	153,23	0,00	153,23	153,23
		200,00	-46,77	153,23	153,23	0,00	153,23	153,23
		0,00	0,00	0,00	0,00	0,00	0,00	0,00
		0,00	0,00	0,00	0,00	0,00	0,00	0,00
Totale U.O. Gestione 20 - SETTORE AFFARI GENERALI - URP e COMUNICAZIONE		108.042,00	-12.395,30	95.646,70	84.287,93	11.358,77	84.235,68	84.235,68
		108.042,00	-12.395,30	95.646,70	84.287,93	11.358,77	84.235,68	84.235,68
		0,00	0,00	0,00	0,00	0,00	0,00	0,00
		0,00	0,00	0,00	0,00	0,00	0,00	0,00

Situazione Bilancio per U.O. Gestione

A03 - A03 - SETTORE PIANIFICAZIONE TERRITORIALE - SETTORE PIANIFICAZIONE TERRITORIALE

Capitolo/Art.	Descrizione	Stanz. Iniziale	Variazioni	Stanz. Attuale	Impegni Comp.	Disponibilità	Liquidato Comp.	Mandati Comp.
		Stanz. Puro	da Stanz. Puro	Stanz. Puro	da Stanz. Puro	da Stanz. Puro	da Stanz. Puro	da Stanz. Puro
		Reiscr. Imp.	da Reiscr. Imp.	Reiscr. Imp.	da Reiscr. Imp.	da Reiscr. Imp.	da Reiscr. Imp.	da Reiscr. Imp.
		Reiscr. Stn.	da Reiscr. Stn.	Reiscr. Stn.	da Reiscr. Stn.	da Reiscr. Stn.	da Reiscr. Stn.	da Reiscr. Stn.
130510/99	SPESE ED AGGI RISCOSSIONE TRIBUTI SERVIZI SOCIALI	0,00	0,00	0,00	0,00	0,00	0,00	0,00
		0,00	0,00	0,00	0,00	0,00	0,00	0,00
		0,00	0,00	0,00	0,00	0,00	0,00	0,00
		0,00	0,00	0,00	0,00	0,00	0,00	0,00
510111/0	STIPENDI PIANIFICAZIONE TERRITORIALE	0,00	0,00	0,00	0,00	0,00	0,00	0,00
		0,00	0,00	0,00	0,00	0,00	0,00	0,00
		0,00	0,00	0,00	0,00	0,00	0,00	0,00
		0,00	0,00	0,00	0,00	0,00	0,00	0,00
510111/1	STIPENDIO PERSONALE NON DI RUOLO URBANISTICA	0,00	0,00	0,00	0,00	0,00	0,00	0,00
		0,00	0,00	0,00	0,00	0,00	0,00	0,00
		0,00	0,00	0,00	0,00	0,00	0,00	0,00
		0,00	0,00	0,00	0,00	0,00	0,00	0,00
510111/2	TIROCINI FORMATIVI SETTORE PIANIFICAZIONE TERRITORIALE	3.600,00	0,00	3.600,00	0,00	3.600,00	0,00	0,00
		3.600,00	0,00	3.600,00	0,00	3.600,00	0,00	0,00
		0,00	0,00	0,00	0,00	0,00	0,00	0,00
		0,00	0,00	0,00	0,00	0,00	0,00	0,00
510111/6	ONERI PREV.LI PERS. DI RUOLO PIANIFICAZIONE TERRITORIALE	48.048,00	-2.113,00	45.935,00	45.590,72	344,28	45.491,94	45.491,94
		48.048,00	-2.113,00	45.935,00	45.590,72	344,28	45.491,94	45.491,94
		0,00	0,00	0,00	0,00	0,00	0,00	0,00
		0,00	0,00	0,00	0,00	0,00	0,00	0,00
510111/7	ONERI PREV.LI PERS. NON DI RUOLO URBANISTICA	0,00	0,00	0,00	0,00	0,00	0,00	0,00
		0,00	0,00	0,00	0,00	0,00	0,00	0,00
		0,00	0,00	0,00	0,00	0,00	0,00	0,00
		0,00	0,00	0,00	0,00	0,00	0,00	0,00
510111/99	STIPENDI PERS. DI RUOLO PIANIFICAZIONE TERRITORIALE	160.433,00	-7.546,00	152.887,00	150.623,99	2.263,01	150.623,99	150.623,99
		160.433,00	-7.546,00	152.887,00	150.623,99	2.263,01	150.623,99	150.623,99
		0,00	0,00	0,00	0,00	0,00	0,00	0,00
		0,00	0,00	0,00	0,00	0,00	0,00	0,00
510138/0	FONDO INCENTIVAZIONE PIANIFICAZIONE URBANISTICA	0,00	0,00	0,00	0,00	0,00	0,00	0,00
		0,00	0,00	0,00	0,00	0,00	0,00	0,00
		0,00	0,00	0,00	0,00	0,00	0,00	0,00
		0,00	0,00	0,00	0,00	0,00	0,00	0,00
520210/0	SPESE DI FUNZIONAMENTO UFFICIO EDILIZIA PRIVATA	0,00	0,00	0,00	0,00	0,00	0,00	0,00
		0,00	0,00	0,00	0,00	0,00	0,00	0,00
		0,00	0,00	0,00	0,00	0,00	0,00	0,00
		0,00	0,00	0,00	0,00	0,00	0,00	0,00
520210/99	SPESE DI FUNZIONAMENTO UFFICIO EDILIZIA PRIVATA E ALTRO	1.500,00	100,00	1.600,00	1.558,40	41,60	1.558,40	1.558,40

Situazione Bilancio per U.O. Gestione

A03 - A03 - SETTORE PIANIFICAZIONE TERRITORIALE - SETTORE PIANIFICAZIONE TERRITORIALE

Capitolo/Art.	Descrizione	Stanz. Iniziale	Variazioni	Stanz. Attuale	Impegni Comp.	Disponibilità	Liquidato Comp.	Mandati Comp.
		Stanz. Puro	da Stanz. Puro	Stanz. Puro	da Stanz. Puro	da Stanz. Puro	da Stanz. Puro	da Stanz. Puro
		Reiscr. Imp.	da Reiscr. Imp.	Reiscr. Imp.	da Reiscr. Imp.	da Reiscr. Imp.	da Reiscr. Imp.	da Reiscr. Imp.
		Reiscr. Stn.	da Reiscr. Stn.	Reiscr. Stn.	da Reiscr. Stn.	da Reiscr. Stn.	da Reiscr. Stn.	da Reiscr. Stn.
		1.500,00	100,00	1.600,00	1.558,40	41,60	1.558,40	1.558,40
		0,00	0,00	0,00	0,00	0,00	0,00	0,00
		0,00	0,00	0,00	0,00	0,00	0,00	0,00
530200/1	SPESE RIPRODUZIONE ELABORATI GRAFICI	1.000,00	-1.000,00	0,00	0,00	0,00	0,00	0,00
		1.000,00	-1.000,00	0,00	0,00	0,00	0,00	0,00
		0,00	0,00	0,00	0,00	0,00	0,00	0,00
		0,00	0,00	0,00	0,00	0,00	0,00	0,00
530209/20	INCARICHI DI CONSULENZE VARIE URBANISTICA	0,00	0,00	0,00	0,00	0,00	0,00	0,00
		0,00	0,00	0,00	0,00	0,00	0,00	0,00
		0,00	0,00	0,00	0,00	0,00	0,00	0,00
		0,00	0,00	0,00	0,00	0,00	0,00	0,00
530211/0	INCARICO REDAZIONE VARIANTI URBANISTICHE	20.000,00	-20.000,00	0,00	0,00	0,00	0,00	0,00
		20.000,00	-20.000,00	0,00	0,00	0,00	0,00	0,00
		0,00	0,00	0,00	0,00	0,00	0,00	0,00
		0,00	0,00	0,00	0,00	0,00	0,00	0,00
530212/0	SPESE PUBBLIC. VARIANTI URBANIST. E SPESE VARIE	1.200,00	200,00	1.400,00	1.231,50	168,50	919,50	919,50
		1.200,00	200,00	1.400,00	1.231,50	168,50	919,50	919,50
		0,00	0,00	0,00	0,00	0,00	0,00	0,00
		0,00	0,00	0,00	0,00	0,00	0,00	0,00
530213/0	INCARICHI VERIFICHE CAVE	0,00	0,00	0,00	0,00	0,00	0,00	0,00
		0,00	0,00	0,00	0,00	0,00	0,00	0,00
		0,00	0,00	0,00	0,00	0,00	0,00	0,00
		0,00	0,00	0,00	0,00	0,00	0,00	0,00
530510/99	SPESE PED AGGI PER LA RISCOSSIONE URBANISTICA	500,00	0,00	500,00	0,00	500,00	0,00	0,00
		500,00	0,00	500,00	0,00	500,00	0,00	0,00
		0,00	0,00	0,00	0,00	0,00	0,00	0,00
		0,00	0,00	0,00	0,00	0,00	0,00	0,00
580980/0	RESTITUZIONE INTERESSI DI ONERI DI URBANIZZAZIONE	0,00	0,00	0,00	0,00	0,00	0,00	0,00
		0,00	0,00	0,00	0,00	0,00	0,00	0,00
		0,00	0,00	0,00	0,00	0,00	0,00	0,00
		0,00	0,00	0,00	0,00	0,00	0,00	0,00
580980/2	RESTITUZIONE DIRITTI DI SEGRETERIA E ALTRE ENTRATE	1.000,00	0,00	1.000,00	584,00	416,00	584,00	584,00
		1.000,00	0,00	1.000,00	584,00	416,00	584,00	584,00
		0,00	0,00	0,00	0,00	0,00	0,00	0,00
		0,00	0,00	0,00	0,00	0,00	0,00	0,00
2830670/0	COMMISSIONE PER LA QUALITA' ARCHITETTONICA E DEL PAESAGGIO	1.000,00	0,00	1.000,00	1.000,00	0,00	0,00	0,00
		1.000,00	0,00	1.000,00	1.000,00	0,00	0,00	0,00
		0,00	0,00	0,00	0,00	0,00	0,00	0,00

Situazione Bilancio per U.O. Gestione

A03 - A03 - SETTORE PIANIFICAZIONE TERRITORIALE - SETTORE PIANIFICAZIONE TERRITORIALE

Capitolo/Art.	Descrizione	Stanz. Iniziale	Variazioni	Stanz. Attuale	Impegni Comp.	Disponibilità	Liquidato Comp.	Mandati Comp.
		Stanz. Puro	da Stanz. Puro	Stanz. Puro	da Stanz. Puro	da Stanz. Puro	da Stanz. Puro	da Stanz. Puro
		Reiscr. Imp.	da Reiscr. Imp.	Reiscr. Imp.	da Reiscr. Imp.	da Reiscr. Imp.	da Reiscr. Imp.	da Reiscr. Imp.
		Reiscr. Stn.	da Reiscr. Stn.	Reiscr. Stn.	da Reiscr. Stn.	da Reiscr. Stn.	da Reiscr. Stn.	da Reiscr. Stn.
		0,00	0,00	0,00	0,00	0,00	0,00	0,00
2850692/0	ADESIONE AL CONSORZIO TUTELA FIUME SECCHIA	4.132,00	0,00	4.132,00	4.132,00	0,00	4.132,00	4.132,00
		4.132,00	0,00	4.132,00	4.132,00	0,00	4.132,00	4.132,00
		0,00	0,00	0,00	0,00	0,00	0,00	0,00
		0,00	0,00	0,00	0,00	0,00	0,00	0,00
2850695/0	CONVENZIONE PROTOCOLLO LEGALITA'	3.000,00	-1.102,00	1.898,00	1.898,00	0,00	0,00	0,00
		3.000,00	-1.102,00	1.898,00	1.898,00	0,00	0,00	0,00
		0,00	0,00	0,00	0,00	0,00	0,00	0,00
		0,00	0,00	0,00	0,00	0,00	0,00	0,00
2850696/0	Convenzione servizio associato sismico provinciale	6.000,00	0,00	6.000,00	0,00	6.000,00	0,00	0,00
		6.000,00	0,00	6.000,00	0,00	6.000,00	0,00	0,00
		0,00	0,00	0,00	0,00	0,00	0,00	0,00
		0,00	0,00	0,00	0,00	0,00	0,00	0,00
5711700/1	IRAP OCCASIONALI E COLLABORAZIONI COORDINATE	0,00	0,00	0,00	0,00	0,00	0,00	0,00
		0,00	0,00	0,00	0,00	0,00	0,00	0,00
		0,00	0,00	0,00	0,00	0,00	0,00	0,00
		0,00	0,00	0,00	0,00	0,00	0,00	0,00
5711700/2	IRAP PERSONALE DI RUOLO PIANIFICAZIONE TERRITORIALE	13.892,00	-641,00	13.251,00	13.042,36	208,64	13.042,36	13.042,36
		13.892,00	-641,00	13.251,00	13.042,36	208,64	13.042,36	13.042,36
		0,00	0,00	0,00	0,00	0,00	0,00	0,00
		0,00	0,00	0,00	0,00	0,00	0,00	0,00
5711700/5	IRAP TIROCINI FORMATIVI PPIANIFICAZIONE TERRITORIALE	306,00	0,00	306,00	0,00	306,00	0,00	0,00
		306,00	0,00	306,00	0,00	306,00	0,00	0,00
		0,00	0,00	0,00	0,00	0,00	0,00	0,00
		0,00	0,00	0,00	0,00	0,00	0,00	0,00
5711700/7	IRAP PERSONALE NON DI RUOLO URBANISTICA	0,00	0,00	0,00	0,00	0,00	0,00	0,00
		0,00	0,00	0,00	0,00	0,00	0,00	0,00
		0,00	0,00	0,00	0,00	0,00	0,00	0,00
		0,00	0,00	0,00	0,00	0,00	0,00	0,00
5760200/4	STUDI PROGETTAZIONI E DIREZIONE LAVORI (OU)	0,00	0,00	0,00	0,00	0,00	0,00	0,00
		0,00	0,00	0,00	0,00	0,00	0,00	0,00
		0,00	0,00	0,00	0,00	0,00	0,00	0,00
		0,00	0,00	0,00	0,00	0,00	0,00	0,00
5760200/42	PROGETTAZIONE PIANO STRUTTURALE COMUNALE (V.P.)	0,00	0,00	0,00	0,00	0,00	0,00	0,00
		0,00	0,00	0,00	0,00	0,00	0,00	0,00
		0,00	0,00	0,00	0,00	0,00	0,00	0,00
		0,00	0,00	0,00	0,00	0,00	0,00	0,00
5760200/44	PROGETTAZIONE PIANO STRUTTURALE COMUNALE (OU)	0,00	0,00	0,00	0,00	0,00	0,00	0,00

Situazione Bilancio per U.O. Gestione

A03 - A03 - SETTORE PIANIFICAZIONE TERRITORIALE - SETTORE PIANIFICAZIONE TERRITORIALE

Capitolo/Art.	Descrizione	Stanz. Iniziale	Variazioni	Stanz. Attuale	Impegni Comp.	Disponibilità	Liquidato Comp.	Mandati Comp.
		Stanz. Puro	da Stanz. Puro	Stanz. Puro	da Stanz. Puro	da Stanz. Puro	da Stanz. Puro	da Stanz. Puro
		Reiscr. Imp.	da Reiscr. Imp.	Reiscr. Imp.	da Reiscr. Imp.	da Reiscr. Imp.	da Reiscr. Imp.	da Reiscr. Imp.
		Reiscr. Stn.	da Reiscr. Stn.	Reiscr. Stn.	da Reiscr. Stn.	da Reiscr. Stn.	da Reiscr. Stn.	da Reiscr. Stn.
		0,00	0,00	0,00	0,00	0,00	0,00	0,00
		0,00	0,00	0,00	0,00	0,00	0,00	0,00
		0,00	0,00	0,00	0,00	0,00	0,00	0,00
57702520/0	RESTITUZIONE ONERI DI URBANIZZAZIONE NON DOVUTI	0,00	0,00	0,00	0,00	0,00	0,00	0,00
		0,00	0,00	0,00	0,00	0,00	0,00	0,00
		0,00	0,00	0,00	0,00	0,00	0,00	0,00
		0,00	0,00	0,00	0,00	0,00	0,00	0,00
57702520/2	RESTITUZIONE O.U. NON DOVUTI (VP)	0,00	0,00	0,00	0,00	0,00	0,00	0,00
		0,00	0,00	0,00	0,00	0,00	0,00	0,00
		0,00	0,00	0,00	0,00	0,00	0,00	0,00
		0,00	0,00	0,00	0,00	0,00	0,00	0,00
57702520/4	RESTITUZIONE O.U. NON DOVUTI (OU)	15.000,00	25.000,00	40.000,00	29.842,55	10.157,45	29.842,55	29.842,55
		15.000,00	25.000,00	40.000,00	29.842,55	10.157,45	29.842,55	29.842,55
		0,00	0,00	0,00	0,00	0,00	0,00	0,00
		0,00	0,00	0,00	0,00	0,00	0,00	0,00
57702525/7	QUOTA PROVENTI ATTIVITA' ESTRATTIVE DA DESTINARE A PROVINCIA E REGIONE (CAVE)	37.500,00	0,00	37.500,00	0,00	37.500,00	0,00	0,00
		37.500,00	0,00	37.500,00	0,00	37.500,00	0,00	0,00
		0,00	0,00	0,00	0,00	0,00	0,00	0,00
		0,00	0,00	0,00	0,00	0,00	0,00	0,00
57702535/0	QUOTE DI U2 DA DESTINARE PER OPERE DI CULTO	10.000,00	0,00	10.000,00	0,00	10.000,00	0,00	0,00
		10.000,00	0,00	10.000,00	0,00	10.000,00	0,00	0,00
		0,00	0,00	0,00	0,00	0,00	0,00	0,00
		0,00	0,00	0,00	0,00	0,00	0,00	0,00
80102168/0	RIQUALIFICAZIONE URBANA - Legge Regionale n.23/2004 art.21	0,00	0,00	0,00	0,00	0,00	0,00	0,00
		0,00	0,00	0,00	0,00	0,00	0,00	0,00
		0,00	0,00	0,00	0,00	0,00	0,00	0,00
		0,00	0,00	0,00	0,00	0,00	0,00	0,00
89702360/0	CONTRIBUTI A PRIVATI ELIMINAZIONE BARRIERE ARCHITETTONICHE	0,00	0,00	0,00	0,00	0,00	0,00	0,00
		0,00	0,00	0,00	0,00	0,00	0,00	0,00
		0,00	0,00	0,00	0,00	0,00	0,00	0,00
		0,00	0,00	0,00	0,00	0,00	0,00	0,00
89702360/6	CONTR.A PRIVATI ELIMINAZIONE BARRIERE ARCHITETTONICHE (TR)	10.000,00	0,00	10.000,00	10.000,00	0,00	0,00	0,00
		10.000,00	0,00	10.000,00	10.000,00	0,00	0,00	0,00
		0,00	0,00	0,00	0,00	0,00	0,00	0,00
		0,00	0,00	0,00	0,00	0,00	0,00	0,00

Situazione Bilancio per U.O. Gestione

A03 - A03 - SETTORE PIANIFICAZIONE TERRITORIALE - SETTORE PIANIFICAZIONE TERRITORIALE

Capitolo/Art.	Descrizione	Stanz. Iniziale	Variazioni	Stanz. Attuale	Impegni Comp.	Disponibilità	Liquidato Comp.	Mandati Comp.
		Stanz. Puro	da Stanz. Puro	Stanz. Puro	da Stanz. Puro	da Stanz. Puro	da Stanz. Puro	da Stanz. Puro
		Reiscr. Imp.	da Reiscr. Imp.	Reiscr. Imp.	da Reiscr. Imp.	da Reiscr. Imp.	da Reiscr. Imp.	da Reiscr. Imp.
		Reiscr. Stn.	da Reiscr. Stn.	Reiscr. Stn.	da Reiscr. Stn.	da Reiscr. Stn.	da Reiscr. Stn.	da Reiscr. Stn.
Totale U.O. Gestione 21 - SETTORE PIANIFICAZIONE TERRITORIALE - SETTORE PIANIFICAZIONE TERRITORIALE		338.111,00	-7.102,00	331.009,00	259.503,52	71.505,48	246.194,74	246.194,74
		338.111,00	-7.102,00	331.009,00	259.503,52	71.505,48	246.194,74	246.194,74
		0,00	0,00	0,00	0,00	0,00	0,00	0,00
		0,00	0,00	0,00	0,00	0,00	0,00	0,00

Situazione Bilancio per U.O. Gestione
A03S01 - URBANISTICA

Capitolo/Art.	Descrizione	Stanz. Iniziale	Variazioni	Stanz. Attuale	Impegni Comp.	Disponibilità	Liquidato Comp.	Mandati Comp.
		Stanz. Puro	da Stanz. Puro	Stanz. Puro	da Stanz. Puro	da Stanz. Puro	da Stanz. Puro	da Stanz. Puro
		Reiscr. Imp.	da Reiscr. Imp.	Reiscr. Imp.	da Reiscr. Imp.	da Reiscr. Imp.	da Reiscr. Imp.	da Reiscr. Imp.
		Reiscr. Stn.	da Reiscr. Stn.	Reiscr. Stn.	da Reiscr. Stn.	da Reiscr. Stn.	da Reiscr. Stn.	da Reiscr. Stn.
3330000700/0	MANTENIMENTO E FUNZIONAMENTO SERVIZIO E CONVENZIONE CANILE							
		0,00	0,00	0,00	0,00	0,00	0,00	0,00
		0,00	0,00	0,00	0,00	0,00	0,00	0,00
		0,00	0,00	0,00	0,00	0,00	0,00	0,00
8060002167/0	PROGETTO BONIFICA RIO MEDICI							
		0,00	0,00	0,00	0,00	0,00	0,00	0,00
		0,00	0,00	0,00	0,00	0,00	0,00	0,00
		0,00	0,00	0,00	0,00	0,00	0,00	0,00
Totale U.O. Gestione 22 - URBANISTICA		0,00	0,00	0,00	0,00	0,00	0,00	0,00
		0,00	0,00	0,00	0,00	0,00	0,00	0,00
		0,00	0,00	0,00	0,00	0,00	0,00	0,00
		0,00	0,00	0,00	0,00	0,00	0,00	0,00

Situazione Bilancio per U.O. Gestione
A03S02 - EDILIZIA

Capitolo/Art.	Descrizione	Stanz. Iniziale	Variazioni	Stanz. Attuale	Impegni Comp.	Disponibilità	Liquidato Comp.	Mandati Comp.
		Stanz. Puro	da Stanz. Puro	Stanz. Puro	da Stanz. Puro	da Stanz. Puro	da Stanz. Puro	da Stanz. Puro
		Reiscr. Imp.	da Reiscr. Imp.	Reiscr. Imp.	da Reiscr. Imp.	da Reiscr. Imp.	da Reiscr. Imp.	da Reiscr. Imp.
		Reiscr. Stn.	da Reiscr. Stn.	Reiscr. Stn.	da Reiscr. Stn.	da Reiscr. Stn.	da Reiscr. Stn.	da Reiscr. Stn.
2830000310/0	UTENZE E MANUTENZIONI	0,00	0,00	0,00	0,00	0,00	0,00	0,00
		0,00	0,00	0,00	0,00	0,00	0,00	0,00
		0,00	0,00	0,00	0,00	0,00	0,00	0,00
		0,00	0,00	0,00	0,00	0,00	0,00	0,00
8060002163/0	INCARICO BONIFICA CAVA CANEPARI	0,00	0,00	0,00	0,00	0,00	0,00	0,00
		0,00	0,00	0,00	0,00	0,00	0,00	0,00
		0,00	0,00	0,00	0,00	0,00	0,00	0,00
		0,00	0,00	0,00	0,00	0,00	0,00	0,00
Totale U.O. Gestione 23 - EDILIZIA		0,00	0,00	0,00	0,00	0,00	0,00	0,00
		0,00	0,00	0,00	0,00	0,00	0,00	0,00
		0,00	0,00	0,00	0,00	0,00	0,00	0,00
		0,00	0,00	0,00	0,00	0,00	0,00	0,00

Situazione Bilancio per U.O. Gestione
A03S03 - COMMERCIO

Capitolo/Art.	Descrizione	Stanz. Iniziale	Variazioni	Stanz. Attuale	Impegni Comp.	Disponibilità	Liquidato Comp.	Mandati Comp.
		Stanz. Puro	da Stanz. Puro	Stanz. Puro	da Stanz. Puro	da Stanz. Puro	da Stanz. Puro	da Stanz. Puro
		Reiscr. Imp.	da Reiscr. Imp.	Reiscr. Imp.	da Reiscr. Imp.	da Reiscr. Imp.	da Reiscr. Imp.	da Reiscr. Imp.
		Reiscr. Stn.	da Reiscr. Stn.	Reiscr. Stn.	da Reiscr. Stn.	da Reiscr. Stn.	da Reiscr. Stn.	da Reiscr. Stn.
4330000906/0	MERCATINI	0,00	0,00	0,00	0,00	0,00	0,00	0,00
		0,00	0,00	0,00	0,00	0,00	0,00	0,00
		0,00	0,00	0,00	0,00	0,00	0,00	0,00
		0,00	0,00	0,00	0,00	0,00	0,00	0,00
Totale U.O. Gestione 24 - COMMERCIO		0,00	0,00	0,00	0,00	0,00	0,00	0,00
		0,00	0,00	0,00	0,00	0,00	0,00	0,00
		0,00	0,00	0,00	0,00	0,00	0,00	0,00
		0,00	0,00	0,00	0,00	0,00	0,00	0,00

Situazione Bilancio per U.O. Gestione
A04 - A04 - SETTORE LAVORI PUBBLICI - SETTORE LAVORI PUBBLICI

Capitolo/Art.	Descrizione	Stanz. Iniziale	Variazioni	Stanz. Attuale	Impegni Comp.	Disponibilità	Liquidato Comp.	Mandati Comp.
		Stanz. Puro	da Stanz. Puro	Stanz. Puro	da Stanz. Puro	da Stanz. Puro	da Stanz. Puro	da Stanz. Puro
		Reiscr. Imp.	da Reiscr. Imp.	Reiscr. Imp.	da Reiscr. Imp.	da Reiscr. Imp.	da Reiscr. Imp.	da Reiscr. Imp.
		Reiscr. Stn.	da Reiscr. Stn.	Reiscr. Stn.	da Reiscr. Stn.	da Reiscr. Stn.	da Reiscr. Stn.	da Reiscr. Stn.
20220/2	CARBURANTE AUTOMEZZI AMMINISTRATORI	850,00	0,00	850,00	484,63	365,37	452,68	452,68
		850,00	0,00	850,00	484,63	365,37	452,68	452,68
		0,00	0,00	0,00	0,00	0,00	0,00	0,00
		0,00	0,00	0,00	0,00	0,00	0,00	0,00
120220/34	CARBURANTE AUTO MESSO COMUNALE	800,00	-144,25	655,75	324,87	330,88	277,64	277,64
		800,00	-144,25	655,75	324,87	330,88	277,64	277,64
		0,00	0,00	0,00	0,00	0,00	0,00	0,00
		0,00	0,00	0,00	0,00	0,00	0,00	0,00
130300/0	MANUTENZIONE UFFICI COMUNALI	0,00	0,00	0,00	0,00	0,00	0,00	0,00
		0,00	0,00	0,00	0,00	0,00	0,00	0,00
		0,00	0,00	0,00	0,00	0,00	0,00	0,00
		0,00	0,00	0,00	0,00	0,00	0,00	0,00
130300/1	GESTIONE CALORE UFFICI E SERVIZI COMUNALI	38.000,00	-0,20	37.999,80	37.879,56	120,24	32.841,61	32.841,61
		38.000,00	-0,20	37.999,80	37.879,56	120,24	32.841,61	32.841,61
		0,00	0,00	0,00	0,00	0,00	0,00	0,00
		0,00	0,00	0,00	0,00	0,00	0,00	0,00
130300/99	MANUTENZIONE UFFICI COMUNALI (OU)	10.000,00	0,00	10.000,00	10.000,00	0,00	8.000,00	8.000,00
		10.000,00	0,00	10.000,00	10.000,00	0,00	8.000,00	8.000,00
		0,00	0,00	0,00	0,00	0,00	0,00	0,00
		0,00	0,00	0,00	0,00	0,00	0,00	0,00
130310/34	MANUTENZIONE AUTO E SPESE DIVERSE MESSO COMUNALE	500,00	-500,00	0,00	0,00	0,00	0,00	0,00
		500,00	-500,00	0,00	0,00	0,00	0,00	0,00
		0,00	0,00	0,00	0,00	0,00	0,00	0,00
		0,00	0,00	0,00	0,00	0,00	0,00	0,00
410110/6	ONERI PREV.LI PERSONALE SERVIZIO PATRIMONIO	12.550,00	-2.643,00	9.907,00	6.790,51	3.116,49	6.790,51	6.790,51
		12.550,00	-2.643,00	9.907,00	6.790,51	3.116,49	6.790,51	6.790,51
		0,00	0,00	0,00	0,00	0,00	0,00	0,00
		0,00	0,00	0,00	0,00	0,00	0,00	0,00
410110/99	STIPENDI PERSONALE SERVIZIO PATRIMONIO	40.980,00	-9.436,00	31.544,00	21.110,02	10.433,98	21.110,02	21.110,02
		40.980,00	-9.436,00	31.544,00	21.110,02	10.433,98	21.110,02	21.110,02
		0,00	0,00	0,00	0,00	0,00	0,00	0,00
		0,00	0,00	0,00	0,00	0,00	0,00	0,00
420300/0	ACQUISTO BENI MANUT. PATRIMONIO COM.LE	0,00	0,00	0,00	0,00	0,00	0,00	0,00
		0,00	0,00	0,00	0,00	0,00	0,00	0,00
		0,00	0,00	0,00	0,00	0,00	0,00	0,00
		0,00	0,00	0,00	0,00	0,00	0,00	0,00
420300/99	ACQUISTO BENI MANUT. PATRIM. COM.LE	6.000,00	-5.028,14	971,86	971,86	0,00	503,86	503,86
		6.000,00	-5.028,14	971,86	971,86	0,00	503,86	503,86

Situazione Bilancio per U.O. Gestione
A04 - A04 - SETTORE LAVORI PUBBLICI - SETTORE LAVORI PUBBLICI

Capitolo/Art.	Descrizione	Stanz. Iniziale	Variazioni	Stanz. Attuale	Impegni Comp.	Disponibilità	Liquidato Comp.	Mandati Comp.
		Stanz. Puro	da Stanz. Puro	Stanz. Puro	da Stanz. Puro	da Stanz. Puro	da Stanz. Puro	da Stanz. Puro
		Reiscr. Imp.	da Reiscr. Imp.	Reiscr. Imp.	da Reiscr. Imp.	da Reiscr. Imp.	da Reiscr. Imp.	da Reiscr. Imp.
		Reiscr. Stn.	da Reiscr. Stn.	Reiscr. Stn.	da Reiscr. Stn.	da Reiscr. Stn.	da Reiscr. Stn.	da Reiscr. Stn.
		0,00	0,00	0,00	0,00	0,00	0,00	0,00
		0,00	0,00	0,00	0,00	0,00	0,00	0,00
430300/99	MANUTENZIONE PATRIM. DISP. E SPESE CORRELATE	13.150,00	47.206,21	60.356,21	60.356,21	0,00	23.196,63	23.196,63
		13.150,00	47.206,21	60.356,21	60.356,21	0,00	23.196,63	23.196,63
		0,00	0,00	0,00	0,00	0,00	0,00	0,00
		0,00	0,00	0,00	0,00	0,00	0,00	0,00
440500/0	CENSI CANONI LIVELLI E ALTRE LOCAZIONI	40.000,00	8.995,28	48.995,28	48.002,01	993,27	47.558,16	47.558,16
		40.000,00	8.995,28	48.995,28	48.002,01	993,27	47.558,16	47.558,16
		0,00	0,00	0,00	0,00	0,00	0,00	0,00
		0,00	0,00	0,00	0,00	0,00	0,00	0,00
510110/1	STIPENDI PERSONALE NON DI RUOLO LL.PP.	61.058,00	12.039,00	73.097,00	64.473,17	8.623,83	64.473,17	64.473,17
		61.058,00	12.039,00	73.097,00	64.473,17	8.623,83	64.473,17	64.473,17
		0,00	0,00	0,00	0,00	0,00	0,00	0,00
		0,00	0,00	0,00	0,00	0,00	0,00	0,00
510110/2	RIMBORSO SPESE OCCASIONALI	0,00	0,00	0,00	0,00	0,00	0,00	0,00
		0,00	0,00	0,00	0,00	0,00	0,00	0,00
		0,00	0,00	0,00	0,00	0,00	0,00	0,00
		0,00	0,00	0,00	0,00	0,00	0,00	0,00
510110/6	ONERI PREV.LI PERSONALE DI RUOLO U.T. LL.PP.	51.573,00	-2.623,00	48.950,00	48.316,41	633,59	46.789,03	46.789,03
		51.573,00	-2.623,00	48.950,00	48.316,41	633,59	46.789,03	46.789,03
		0,00	0,00	0,00	0,00	0,00	0,00	0,00
		0,00	0,00	0,00	0,00	0,00	0,00	0,00
510110/7	ONERI PREV.LI PERS.NON DI RUOLO LL.PP.	19.579,00	3.611,00	23.190,00	20.617,73	2.572,27	20.617,73	20.617,73
		19.579,00	3.611,00	23.190,00	20.617,73	2.572,27	20.617,73	20.617,73
		0,00	0,00	0,00	0,00	0,00	0,00	0,00
		0,00	0,00	0,00	0,00	0,00	0,00	0,00
510110/99	STIPENDI PERSONALE DI RUOLO U.T. LL.PP.	166.156,00	-9.366,00	156.790,00	149.786,57	7.003,43	148.744,48	148.744,48
		166.156,00	-9.366,00	156.790,00	149.786,57	7.003,43	148.744,48	148.744,48
		0,00	0,00	0,00	0,00	0,00	0,00	0,00
		0,00	0,00	0,00	0,00	0,00	0,00	0,00
510139/0	INCENTIVO PER PROGETTAZIONE INTERNA	0,00	0,00	0,00	0,00	0,00	0,00	0,00
		0,00	0,00	0,00	0,00	0,00	0,00	0,00
		0,00	0,00	0,00	0,00	0,00	0,00	0,00
		0,00	0,00	0,00	0,00	0,00	0,00	0,00
510139/50	FONDO PROGETTAZIONE E INNOVAZIONE (20%)	0,00	0,00	0,00	0,00	0,00	0,00	0,00
		0,00	0,00	0,00	0,00	0,00	0,00	0,00
		0,00	0,00	0,00	0,00	0,00	0,00	0,00
		0,00	0,00	0,00	0,00	0,00	0,00	0,00

Situazione Bilancio per U.O. Gestione
A04 - A04 - SETTORE LAVORI PUBBLICI - SETTORE LAVORI PUBBLICI

Capitolo/Art.	Descrizione	Stanz. Iniziale	Variazioni	Stanz. Attuale	Impegni Comp.	Disponibilità	Liquidato Comp.	Mandati Comp.
		Stanz. Puro	da Stanz. Puro	Stanz. Puro	da Stanz. Puro	da Stanz. Puro	da Stanz. Puro	da Stanz. Puro
		Reiscr. Imp.	da Reiscr. Imp.	Reiscr. Imp.	da Reiscr. Imp.	da Reiscr. Imp.	da Reiscr. Imp.	da Reiscr. Imp.
		Reiscr. Stn.	da Reiscr. Stn.	Reiscr. Stn.	da Reiscr. Stn.	da Reiscr. Stn.	da Reiscr. Stn.	da Reiscr. Stn.
510139/6	ONERI PREV.LI SU F.DO PROGETT. INTER. LL.PP.	0,00	0,00	0,00	0,00	0,00	0,00	0,00
		0,00	0,00	0,00	0,00	0,00	0,00	0,00
		0,00	0,00	0,00	0,00	0,00	0,00	0,00
		0,00	0,00	0,00	0,00	0,00	0,00	0,00
510139/99	INCENTIVO PROGETTAZIONE INTERNA LL.PP.	0,00	0,00	0,00	0,00	0,00	0,00	0,00
		0,00	0,00	0,00	0,00	0,00	0,00	0,00
		0,00	0,00	0,00	0,00	0,00	0,00	0,00
		0,00	0,00	0,00	0,00	0,00	0,00	0,00
520300/99	CARBURANTE MEZZI UFFICIO TECNICO	3.000,00	-500,00	2.500,00	1.025,58	1.474,42	907,43	907,43
		3.000,00	-500,00	2.500,00	1.025,58	1.474,42	907,43	907,43
		0,00	0,00	0,00	0,00	0,00	0,00	0,00
		0,00	0,00	0,00	0,00	0,00	0,00	0,00
520476/0	SPESE DI FUNZIONAMENTO UFFICIO TECNICO	0,00	0,00	0,00	0,00	0,00	0,00	0,00
		0,00	0,00	0,00	0,00	0,00	0,00	0,00
		0,00	0,00	0,00	0,00	0,00	0,00	0,00
		0,00	0,00	0,00	0,00	0,00	0,00	0,00
520476/1	SPESE FUNZIONAMENTO UFFICIO TECNICO	0,00	0,00	0,00	0,00	0,00	0,00	0,00
		0,00	0,00	0,00	0,00	0,00	0,00	0,00
		0,00	0,00	0,00	0,00	0,00	0,00	0,00
		0,00	0,00	0,00	0,00	0,00	0,00	0,00
530200/0	INCARICHI PROFESSIONALI UFFICI TECNICI	0,00	0,00	0,00	0,00	0,00	0,00	0,00
		0,00	0,00	0,00	0,00	0,00	0,00	0,00
		0,00	0,00	0,00	0,00	0,00	0,00	0,00
		0,00	0,00	0,00	0,00	0,00	0,00	0,00
530200/4	INCARICHI DIVERSI LAVORI PUBBLICI	8.000,00	9.291,33	17.291,33	17.291,33	0,00	9.361,33	9.361,33
		8.000,00	9.291,33	17.291,33	17.291,33	0,00	9.361,33	9.361,33
		0,00	0,00	0,00	0,00	0,00	0,00	0,00
		0,00	0,00	0,00	0,00	0,00	0,00	0,00
530300/99	MANUTENZIONE MEZZI UFFICIO TECNICO	1.650,00	-1.650,00	0,00	0,00	0,00	0,00	0,00
		1.650,00	-1.650,00	0,00	0,00	0,00	0,00	0,00
		0,00	0,00	0,00	0,00	0,00	0,00	0,00
		0,00	0,00	0,00	0,00	0,00	0,00	0,00
530510/98	SPESE ED AGGI PER LA RISCOSSIONE LAVORI PUBBLICI	250,00	0,00	250,00	0,00	250,00	0,00	0,00
		250,00	0,00	250,00	0,00	250,00	0,00	0,00
		0,00	0,00	0,00	0,00	0,00	0,00	0,00
		0,00	0,00	0,00	0,00	0,00	0,00	0,00
550100/0	RIMBORSO PERSON. COMANDATO UFFICI TECNICI	0,00	0,00	0,00	0,00	0,00	0,00	0,00
		0,00	0,00	0,00	0,00	0,00	0,00	0,00

Situazione Bilancio per U.O. Gestione
A04 - A04 - SETTORE LAVORI PUBBLICI - SETTORE LAVORI PUBBLICI

Capitolo/Art.	Descrizione	Stanz. Iniziale	Variazioni	Stanz. Attuale	Impegni Comp.	Disponibilità	Liquidato Comp.	Mandati Comp.
		Stanz. Puro	da Stanz. Puro	Stanz. Puro	da Stanz. Puro	da Stanz. Puro	da Stanz. Puro	da Stanz. Puro
		Reiscr. Imp.	da Reiscr. Imp.	Reiscr. Imp.	da Reiscr. Imp.	da Reiscr. Imp.	da Reiscr. Imp.	da Reiscr. Imp.
		Reiscr. Stn.	da Reiscr. Stn.	Reiscr. Stn.	da Reiscr. Stn.	da Reiscr. Stn.	da Reiscr. Stn.	da Reiscr. Stn.
		0,00	0,00	0,00	0,00	0,00	0,00	0,00
		0,00	0,00	0,00	0,00	0,00	0,00	0,00
550200/0	SOMME DA RESTITUIRE A REGIONE LAVORI PUBBLICI	0,00	0,00	0,00	0,00	0,00	0,00	0,00
		0,00	0,00	0,00	0,00	0,00	0,00	0,00
		0,00	0,00	0,00	0,00	0,00	0,00	0,00
		0,00	0,00	0,00	0,00	0,00	0,00	0,00
701701/0	TASSE ORGANI ISTITUZIONALI	360,00	-360,00	0,00	0,00	0,00	0,00	0,00
		360,00	-360,00	0,00	0,00	0,00	0,00	0,00
		0,00	0,00	0,00	0,00	0,00	0,00	0,00
		0,00	0,00	0,00	0,00	0,00	0,00	0,00
730200/3	FORMAZIONE E SICUREZZA SUL LAVORO	30.000,00	0,00	30.000,00	25.564,73	4.435,27	17.572,12	17.572,12
		30.000,00	0,00	30.000,00	25.564,73	4.435,27	17.572,12	17.572,12
		0,00	0,00	0,00	0,00	0,00	0,00	0,00
		0,00	0,00	0,00	0,00	0,00	0,00	0,00
750255/0	TRASFERIMENTO PER LO SVILUPPO DELLA RETE TELEMATICA	0,00	0,00	0,00	0,00	0,00	0,00	0,00
		0,00	0,00	0,00	0,00	0,00	0,00	0,00
		0,00	0,00	0,00	0,00	0,00	0,00	0,00
		0,00	0,00	0,00	0,00	0,00	0,00	0,00
1320300/0	ACQUISTO BENI MANUT. MATERNA	0,00	0,00	0,00	0,00	0,00	0,00	0,00
		0,00	0,00	0,00	0,00	0,00	0,00	0,00
		0,00	0,00	0,00	0,00	0,00	0,00	0,00
		0,00	0,00	0,00	0,00	0,00	0,00	0,00
1320300/88	ACQUISTO BENI MANUT. SC. MAT. STATALE	500,00	-500,00	0,00	0,00	0,00	0,00	0,00
		500,00	-500,00	0,00	0,00	0,00	0,00	0,00
		0,00	0,00	0,00	0,00	0,00	0,00	0,00
		0,00	0,00	0,00	0,00	0,00	0,00	0,00
1320300/99	ACQUISTO BENI MANUT. SC. MAT. COM.LE (RIL.IVA/IRAP)	500,00	-500,00	0,00	0,00	0,00	0,00	0,00
		500,00	-500,00	0,00	0,00	0,00	0,00	0,00
		0,00	0,00	0,00	0,00	0,00	0,00	0,00
		0,00	0,00	0,00	0,00	0,00	0,00	0,00
1330300/0	MANUTENZIONE ORDINARIA IMPIANTI E IMMOBILI SCUOLA MATERNA RIL.IVA/IRAP	0,00	0,00	0,00	0,00	0,00	0,00	0,00
		0,00	0,00	0,00	0,00	0,00	0,00	0,00
		0,00	0,00	0,00	0,00	0,00	0,00	0,00
		0,00	0,00	0,00	0,00	0,00	0,00	0,00
1330300/1	GESTIONE CALORE SC. MAT. COM.LI (RIL.IVA/IRAP)	18.500,00	-421,54	18.078,46	18.078,46	0,00	16.461,90	16.461,90
		18.500,00	-421,54	18.078,46	18.078,46	0,00	16.461,90	16.461,90
		0,00	0,00	0,00	0,00	0,00	0,00	0,00

Situazione Bilancio per U.O. Gestione
A04 - A04 - SETTORE LAVORI PUBBLICI - SETTORE LAVORI PUBBLICI

Capitolo/Art.	Descrizione	Stanz. Iniziale	Variazioni	Stanz. Attuale	Impegni Comp.	Disponibilità	Liquidato Comp.	Mandati Comp.
		Stanz. Puro	da Stanz. Puro	Stanz. Puro	da Stanz. Puro	da Stanz. Puro	da Stanz. Puro	da Stanz. Puro
		Reiscr. Imp.	da Reiscr. Imp.	Reiscr. Imp.	da Reiscr. Imp.	da Reiscr. Imp.	da Reiscr. Imp.	da Reiscr. Imp.
		Reiscr. Stn.	da Reiscr. Stn.	Reiscr. Stn.	da Reiscr. Stn.	da Reiscr. Stn.	da Reiscr. Stn.	da Reiscr. Stn.
		0,00	0,00	0,00	0,00	0,00	0,00	0,00
1330300/11	GESTIONE CALORE SC. MAT.STATALE	47.200,00	0,00	47.200,00	38.500,00	8.700,00	33.736,59	33.736,59
		47.200,00	0,00	47.200,00	38.500,00	8.700,00	33.736,59	33.736,59
		0,00	0,00	0,00	0,00	0,00	0,00	0,00
		0,00	0,00	0,00	0,00	0,00	0,00	0,00
1330300/88	MANUT. ORD. IMPIANTI E IMM. SC. MAT. STATALE	8.000,00	-1.375,58	6.624,42	6.624,42	0,00	3.050,66	3.050,66
		8.000,00	-1.375,58	6.624,42	6.624,42	0,00	3.050,66	3.050,66
		0,00	0,00	0,00	0,00	0,00	0,00	0,00
		0,00	0,00	0,00	0,00	0,00	0,00	0,00
1330300/99	MANUTENZ.ORD.IMPIANTI E IMMOBILI SC.MAT.COM.LE(RIL.IVA/IRAP) (OU)	5.000,00	-2.126,97	2.873,03	2.873,03	0,00	1.373,03	1.373,03
		5.000,00	-2.126,97	2.873,03	2.873,03	0,00	1.373,03	1.373,03
		0,00	0,00	0,00	0,00	0,00	0,00	0,00
		0,00	0,00	0,00	0,00	0,00	0,00	0,00
1420300/0	ACQUISTO BENI MANUT. SC. ELEMENTARI	0,00	0,00	0,00	0,00	0,00	0,00	0,00
		0,00	0,00	0,00	0,00	0,00	0,00	0,00
		0,00	0,00	0,00	0,00	0,00	0,00	0,00
		0,00	0,00	0,00	0,00	0,00	0,00	0,00
1420300/99	ACQUISTO BENI MANUT. SC. ELEMENTARI	800,00	-571,74	228,26	228,26	0,00	228,26	228,26
		800,00	-571,74	228,26	228,26	0,00	228,26	228,26
		0,00	0,00	0,00	0,00	0,00	0,00	0,00
		0,00	0,00	0,00	0,00	0,00	0,00	0,00
1430300/0	MANUTENZIONE ORDINARIA SCUOLE ELEMENTARI	0,00	0,00	0,00	0,00	0,00	0,00	0,00
		0,00	0,00	0,00	0,00	0,00	0,00	0,00
		0,00	0,00	0,00	0,00	0,00	0,00	0,00
		0,00	0,00	0,00	0,00	0,00	0,00	0,00
1430300/1	GESTIONE CALORE SC.ELEMENTARI	130.000,00	-1.500,00	128.500,00	116.000,00	12.500,00	100.486,58	100.486,58
		130.000,00	-1.500,00	128.500,00	116.000,00	12.500,00	100.486,58	100.486,58
		0,00	0,00	0,00	0,00	0,00	0,00	0,00
		0,00	0,00	0,00	0,00	0,00	0,00	0,00
1430300/99	MANUTENZIONE ORDINARIA SC.ELEMENTARI (OU)	20.000,00	-2.245,94	17.754,06	17.754,06	0,00	10.053,83	10.053,83
		20.000,00	-2.245,94	17.754,06	17.754,06	0,00	10.053,83	10.053,83
		0,00	0,00	0,00	0,00	0,00	0,00	0,00
		0,00	0,00	0,00	0,00	0,00	0,00	0,00
1520300/0	ACQUISTO BENI MANUT. SC.MEDIE	0,00	0,00	0,00	0,00	0,00	0,00	0,00
		0,00	0,00	0,00	0,00	0,00	0,00	0,00
		0,00	0,00	0,00	0,00	0,00	0,00	0,00
		0,00	0,00	0,00	0,00	0,00	0,00	0,00
1520300/99	ACQUISTO BENI MANUT. SC.MEDIE	800,00	-800,00	0,00	0,00	0,00	0,00	0,00

Situazione Bilancio per U.O. Gestione
A04 - A04 - SETTORE LAVORI PUBBLICI - SETTORE LAVORI PUBBLICI

Capitolo/Art.	Descrizione	Stanz. Iniziale	Variazioni	Stanz. Attuale	Impegni Comp.	Disponibilità	Liquidato Comp.	Mandati Comp.
		Stanz. Puro	da Stanz. Puro	Stanz. Puro	da Stanz. Puro	da Stanz. Puro	da Stanz. Puro	da Stanz. Puro
		Reiscr. Imp.	da Reiscr. Imp.	Reiscr. Imp.	da Reiscr. Imp.	da Reiscr. Imp.	da Reiscr. Imp.	da Reiscr. Imp.
		Reiscr. Stn.	da Reiscr. Stn.	Reiscr. Stn.	da Reiscr. Stn.	da Reiscr. Stn.	da Reiscr. Stn.	da Reiscr. Stn.
		800,00	-800,00	0,00	0,00	0,00	0,00	0,00
		0,00	0,00	0,00	0,00	0,00	0,00	0,00
		0,00	0,00	0,00	0,00	0,00	0,00	0,00
1530300/0	MANUTENZIONI ORDINARIE SCUOLE MEDIE	0,00	0,00	0,00	0,00	0,00	0,00	0,00
		0,00	0,00	0,00	0,00	0,00	0,00	0,00
		0,00	0,00	0,00	0,00	0,00	0,00	0,00
		0,00	0,00	0,00	0,00	0,00	0,00	0,00
1530300/1	GESTIONE CALORE SC. MEDIA	65.000,00	-748,88	64.251,12	60.200,00	4.051,12	52.186,50	52.186,50
		65.000,00	-748,88	64.251,12	60.200,00	4.051,12	52.186,50	52.186,50
		0,00	0,00	0,00	0,00	0,00	0,00	0,00
		0,00	0,00	0,00	0,00	0,00	0,00	0,00
1530300/99	MANUTENZIONI ORDINARIE SC.MEDIE	15.000,00	347,88	15.347,88	15.347,88	0,00	8.966,46	8.966,46
		15.000,00	347,88	15.347,88	15.347,88	0,00	8.966,46	8.966,46
		0,00	0,00	0,00	0,00	0,00	0,00	0,00
		0,00	0,00	0,00	0,00	0,00	0,00	0,00
1701701/34	TASSE DI PROPRIETA' AUTOMEZZO MESSO COMUNALE	150,00	0,00	150,00	0,00	150,00	0,00	0,00
		150,00	0,00	150,00	0,00	150,00	0,00	0,00
		0,00	0,00	0,00	0,00	0,00	0,00	0,00
		0,00	0,00	0,00	0,00	0,00	0,00	0,00
1830300/0	MANUTENZIONE ORDINARIA IMPIANTI BIBLIOTECA	0,00	0,00	0,00	0,00	0,00	0,00	0,00
		0,00	0,00	0,00	0,00	0,00	0,00	0,00
		0,00	0,00	0,00	0,00	0,00	0,00	0,00
		0,00	0,00	0,00	0,00	0,00	0,00	0,00
1830300/1	GESTIONE CALORE BIBLIOTECA	22.700,00	2.000,00	24.700,00	22.000,00	2.700,00	18.684,99	18.684,99
		22.700,00	2.000,00	24.700,00	22.000,00	2.700,00	18.684,99	18.684,99
		0,00	0,00	0,00	0,00	0,00	0,00	0,00
		0,00	0,00	0,00	0,00	0,00	0,00	0,00
1830300/99	MANUTENZIONE ORDINARIA IMPIANTI BIBLIOTECA (O.U.)	5.921,64	402,11	6.323,75	6.323,74	0,01	4.777,60	4.777,60
		5.921,64	402,11	6.323,75	6.323,74	0,01	4.777,60	4.777,60
		0,00	0,00	0,00	0,00	0,00	0,00	0,00
		0,00	0,00	0,00	0,00	0,00	0,00	0,00
1930300/0	MANUTENZIONE IMMOBILI E IMPIANTI ATTIVITA' CULTURALI	0,00	0,00	0,00	0,00	0,00	0,00	0,00
		0,00	0,00	0,00	0,00	0,00	0,00	0,00
		0,00	0,00	0,00	0,00	0,00	0,00	0,00
		0,00	0,00	0,00	0,00	0,00	0,00	0,00
1930300/1	GESTIONE CALORE CULTURA	31.000,00	3.000,00	34.000,00	34.000,00	0,00	30.428,88	30.428,88
		31.000,00	3.000,00	34.000,00	34.000,00	0,00	30.428,88	30.428,88
		0,00	0,00	0,00	0,00	0,00	0,00	0,00

Situazione Bilancio per U.O. Gestione
A04 - A04 - SETTORE LAVORI PUBBLICI - SETTORE LAVORI PUBBLICI

Capitolo/Art.	Descrizione	Stanz. Iniziale	Variazioni	Stanz. Attuale	Impegni Comp.	Disponibilità	Liquidato Comp.	Mandati Comp.
		Stanz. Puro	da Stanz. Puro	Stanz. Puro	da Stanz. Puro	da Stanz. Puro	da Stanz. Puro	da Stanz. Puro
		Reiscr. Imp.	da Reiscr. Imp.	Reiscr. Imp.	da Reiscr. Imp.	da Reiscr. Imp.	da Reiscr. Imp.	da Reiscr. Imp.
		Reiscr. Stn.	da Reiscr. Stn.	Reiscr. Stn.	da Reiscr. Stn.	da Reiscr. Stn.	da Reiscr. Stn.	da Reiscr. Stn.
		0,00	0,00	0,00	0,00	0,00	0,00	0,00
1930300/99	MANUTENZIONE IMMOBILI E IMPIANTI ATTIVITA' CULTURALI	6.000,00	1.000,00	7.000,00	7.000,00	0,00	3.355,97	3.355,97
		6.000,00	1.000,00	7.000,00	7.000,00	0,00	3.355,97	3.355,97
		0,00	0,00	0,00	0,00	0,00	0,00	0,00
		0,00	0,00	0,00	0,00	0,00	0,00	0,00
2130300/0	MANUTENZIONE ORDINARIA IMPIANTI SPORTIVI	0,00	0,00	0,00	0,00	0,00	0,00	0,00
		0,00	0,00	0,00	0,00	0,00	0,00	0,00
		0,00	0,00	0,00	0,00	0,00	0,00	0,00
		0,00	0,00	0,00	0,00	0,00	0,00	0,00
2130300/1	GESTIONE CALORE IMPIANTI SPORTIVI	53.000,00	5.000,00	58.000,00	53.900,47	4.099,53	44.248,01	44.248,01
		53.000,00	5.000,00	58.000,00	53.900,47	4.099,53	44.248,01	44.248,01
		0,00	0,00	0,00	0,00	0,00	0,00	0,00
		0,00	0,00	0,00	0,00	0,00	0,00	0,00
2130300/99	MANUTENZIONE ORDINARIA IMPIANTI SPORTIVI	25.000,00	-4.428,58	20.571,42	20.571,42	0,00	9.402,70	9.402,70
		25.000,00	-4.428,58	20.571,42	20.571,42	0,00	9.402,70	9.402,70
		0,00	0,00	0,00	0,00	0,00	0,00	0,00
		0,00	0,00	0,00	0,00	0,00	0,00	0,00
2230310/0	MANUTENZIONI SERVIZIO MANIFESTAZIONI	0,00	0,00	0,00	0,00	0,00	0,00	0,00
		0,00	0,00	0,00	0,00	0,00	0,00	0,00
		0,00	0,00	0,00	0,00	0,00	0,00	0,00
		0,00	0,00	0,00	0,00	0,00	0,00	0,00
2510110/6	ONERI PREV.LI PERSON. DI RUOLO VIABILITA'	19.026,00	604,00	19.630,00	19.423,22	206,78	19.377,16	19.377,16
		19.026,00	604,00	19.630,00	19.423,22	206,78	19.377,16	19.377,16
		0,00	0,00	0,00	0,00	0,00	0,00	0,00
		0,00	0,00	0,00	0,00	0,00	0,00	0,00
2510110/99	STIPENDI PERSONALE DI RUOLO VIABILITA'	62.966,00	2.157,00	65.123,00	64.115,71	1.007,29	64.115,71	64.115,71
		62.966,00	2.157,00	65.123,00	64.115,71	1.007,29	64.115,71	64.115,71
		0,00	0,00	0,00	0,00	0,00	0,00	0,00
		0,00	0,00	0,00	0,00	0,00	0,00	0,00
2520240/1	ANTIINFORTUNISTICO	0,00	0,00	0,00	0,00	0,00	0,00	0,00
		0,00	0,00	0,00	0,00	0,00	0,00	0,00
		0,00	0,00	0,00	0,00	0,00	0,00	0,00
		0,00	0,00	0,00	0,00	0,00	0,00	0,00
2520240/2	VESTIARIO	7.476,11	-32,87	7.443,24	6.514,26	928,98	6.514,26	6.514,26
		7.476,11	-32,87	7.443,24	6.514,26	928,98	6.514,26	6.514,26
		0,00	0,00	0,00	0,00	0,00	0,00	0,00
		0,00	0,00	0,00	0,00	0,00	0,00	0,00
2520300/10	ACQUISTO BENI MANUTENZIONES TRADE	10.000,00	-392,50	9.607,50	9.607,50	0,00	9.607,50	9.607,50

Situazione Bilancio per U.O. Gestione
A04 - A04 - SETTORE LAVORI PUBBLICI - SETTORE LAVORI PUBBLICI

Capitolo/Art.	Descrizione	Stanz. Iniziale	Variazioni	Stanz. Attuale	Impegni Comp.	Disponibilità	Liquidato Comp.	Mandati Comp.
		Stanz. Puro	da Stanz. Puro	Stanz. Puro	da Stanz. Puro	da Stanz. Puro	da Stanz. Puro	da Stanz. Puro
		Reiscr. Imp.	da Reiscr. Imp.	Reiscr. Imp.	da Reiscr. Imp.	da Reiscr. Imp.	da Reiscr. Imp.	da Reiscr. Imp.
		Reiscr. Stn.	da Reiscr. Stn.	Reiscr. Stn.	da Reiscr. Stn.	da Reiscr. Stn.	da Reiscr. Stn.	da Reiscr. Stn.
		10.000,00	-392,50	9.607,50	9.607,50	0,00	9.607,50	9.607,50
		0,00	0,00	0,00	0,00	0,00	0,00	0,00
		0,00	0,00	0,00	0,00	0,00	0,00	0,00
2520300/20	MINUTERIE PER MANUTENZIONI IN ECONOMIA	11.000,00	-979,15	10.020,85	10.020,85	0,00	162,88	162,88
		11.000,00	-979,15	10.020,85	10.020,85	0,00	162,88	162,88
		0,00	0,00	0,00	0,00	0,00	0,00	0,00
		0,00	0,00	0,00	0,00	0,00	0,00	0,00
2520300/99	CARBURANTE MEZZI VIABILITA'	15.000,00	3.000,00	18.000,00	15.429,17	2.570,83	13.859,48	13.859,48
		15.000,00	3.000,00	18.000,00	15.429,17	2.570,83	13.859,48	13.859,48
		0,00	0,00	0,00	0,00	0,00	0,00	0,00
		0,00	0,00	0,00	0,00	0,00	0,00	0,00
2520890/0	ACQUISTO SALE PER DISGELO	10.000,00	-6.525,44	3.474,56	3.474,56	0,00	0,00	0,00
		10.000,00	-6.525,44	3.474,56	3.474,56	0,00	0,00	0,00
		0,00	0,00	0,00	0,00	0,00	0,00	0,00
		0,00	0,00	0,00	0,00	0,00	0,00	0,00
2530300/1	MANUTENZIONE STRADE VICINALI	0,00	0,00	0,00	0,00	0,00	0,00	0,00
		0,00	0,00	0,00	0,00	0,00	0,00	0,00
		0,00	0,00	0,00	0,00	0,00	0,00	0,00
		0,00	0,00	0,00	0,00	0,00	0,00	0,00
2530300/10	MANUTENZIONE SEGNALETICA	10.000,00	20.549,63	30.549,63	30.549,63	0,00	10.186,36	10.186,36
		10.000,00	20.549,63	30.549,63	30.549,63	0,00	10.186,36	10.186,36
		0,00	0,00	0,00	0,00	0,00	0,00	0,00
		0,00	0,00	0,00	0,00	0,00	0,00	0,00
2530300/20	GESTIONE CALORE MAGAZZINO	1.700,00	1.200,00	2.900,00	2.700,00	200,00	2.070,23	2.070,23
		1.700,00	1.200,00	2.900,00	2.700,00	200,00	2.070,23	2.070,23
		0,00	0,00	0,00	0,00	0,00	0,00	0,00
		0,00	0,00	0,00	0,00	0,00	0,00	0,00
2530300/30	MANUTENZIONE AUTOMEZZI VIABILITA'	13.000,00	11.497,52	24.497,52	24.496,04	1,48	9.720,38	9.720,38
		13.000,00	11.497,52	24.497,52	24.496,04	1,48	9.720,38	9.720,38
		0,00	0,00	0,00	0,00	0,00	0,00	0,00
		0,00	0,00	0,00	0,00	0,00	0,00	0,00
2530300/99	MANUTENZIONE ORDINARIA STRADE COMUNALI	10.000,00	-4.449,00	5.551,00	5.551,00	0,00	5.551,00	5.551,00
		10.000,00	-4.449,00	5.551,00	5.551,00	0,00	5.551,00	5.551,00
		0,00	0,00	0,00	0,00	0,00	0,00	0,00
		0,00	0,00	0,00	0,00	0,00	0,00	0,00
2530310/0	UTENZE E MANUTENZIONI	0,00	0,00	0,00	0,00	0,00	0,00	0,00
		0,00	0,00	0,00	0,00	0,00	0,00	0,00
		0,00	0,00	0,00	0,00	0,00	0,00	0,00

Situazione Bilancio per U.O. Gestione
A04 - A04 - SETTORE LAVORI PUBBLICI - SETTORE LAVORI PUBBLICI

Capitolo/Art.	Descrizione	Stanz. Iniziale	Variazioni	Stanz. Attuale	Impegni Comp.	Disponibilità	Liquidato Comp.	Mandati Comp.
		Stanz. Puro	da Stanz. Puro	Stanz. Puro	da Stanz. Puro	da Stanz. Puro	da Stanz. Puro	da Stanz. Puro
		Reiscr. Imp.	da Reiscr. Imp.	Reiscr. Imp.	da Reiscr. Imp.	da Reiscr. Imp.	da Reiscr. Imp.	da Reiscr. Imp.
		Reiscr. Stn.	da Reiscr. Stn.	Reiscr. Stn.	da Reiscr. Stn.	da Reiscr. Stn.	da Reiscr. Stn.	da Reiscr. Stn.
		0,00	0,00	0,00	0,00	0,00	0,00	0,00
2530310/1	ENERGIA ELETTRICA MAGAZZINO CANTONIERI	2.000,00	300,00	2.300,00	2.276,13	23,87	1.801,71	1.801,71
		2.000,00	300,00	2.300,00	2.276,13	23,87	1.801,71	1.801,71
		0,00	0,00	0,00	0,00	0,00	0,00	0,00
		0,00	0,00	0,00	0,00	0,00	0,00	0,00
2530310/4	UTENZE TELEFONICHE	1.500,00	-568,48	931,52	691,74	239,78	500,71	500,71
		1.500,00	-568,48	931,52	691,74	239,78	500,71	500,71
		0,00	0,00	0,00	0,00	0,00	0,00	0,00
		0,00	0,00	0,00	0,00	0,00	0,00	0,00
2530310/5	PULIZIA MAGAZZINO CANTONIERI	1.300,00	68,48	1.368,48	1.368,36	0,12	1.254,33	1.254,33
		1.300,00	68,48	1.368,48	1.368,36	0,12	1.254,33	1.254,33
		0,00	0,00	0,00	0,00	0,00	0,00	0,00
		0,00	0,00	0,00	0,00	0,00	0,00	0,00
2530310/99	ACQUA MAGAZZINO	750,00	900,00	1.650,00	1.650,00	0,00	528,00	528,00
		750,00	900,00	1.650,00	1.650,00	0,00	528,00	528,00
		0,00	0,00	0,00	0,00	0,00	0,00	0,00
		0,00	0,00	0,00	0,00	0,00	0,00	0,00
2530890/0	SPESE PER RIMOZIONE NEVE	70.000,00	-2,50	69.997,50	69.997,50	0,00	41.283,33	41.283,33
		70.000,00	-2,50	69.997,50	69.997,50	0,00	41.283,33	41.283,33
		0,00	0,00	0,00	0,00	0,00	0,00	0,00
		0,00	0,00	0,00	0,00	0,00	0,00	0,00
2630300/0	MANUTENZIONE IMPIANTI PUBBLICA ILLUMINAZIONE	1.000,00	19.495,64	20.495,64	20.494,71	0,93	0,00	0,00
		1.000,00	19.495,64	20.495,64	20.494,71	0,93	0,00	0,00
		0,00	0,00	0,00	0,00	0,00	0,00	0,00
		0,00	0,00	0,00	0,00	0,00	0,00	0,00
2630310/1	PUBBLICA ILLUMINAZIONE	570.000,00	-86.000,00	484.000,00	484.000,00	0,00	336.253,44	336.253,44
		570.000,00	-86.000,00	484.000,00	484.000,00	0,00	336.253,44	336.253,44
		0,00	0,00	0,00	0,00	0,00	0,00	0,00
		0,00	0,00	0,00	0,00	0,00	0,00	0,00
2830300/0	MANUTENZIONE ARGINI FIUMI E TORRENTI (OU)	10.000,00	0,00	10.000,00	10.000,00	0,00	9.266,48	9.266,48
		10.000,00	0,00	10.000,00	10.000,00	0,00	9.266,48	9.266,48
		0,00	0,00	0,00	0,00	0,00	0,00	0,00
		0,00	0,00	0,00	0,00	0,00	0,00	0,00
3130300/0	MANUTENZIONE ORDINARIA FOGNATURE, FONTANE	0,00	0,00	0,00	0,00	0,00	0,00	0,00
		0,00	0,00	0,00	0,00	0,00	0,00	0,00
		0,00	0,00	0,00	0,00	0,00	0,00	0,00
		0,00	0,00	0,00	0,00	0,00	0,00	0,00
3130300/1	DISTRIBUTORE ACQUA POTABILE PUBBLICA	8.540,00	0,00	8.540,00	8.246,00	294,00	3.660,00	3.660,00

Situazione Bilancio per U.O. Gestione
A04 - A04 - SETTORE LAVORI PUBBLICI - SETTORE LAVORI PUBBLICI

Capitolo/Art.	Descrizione	Stanz. Iniziale	Variazioni	Stanz. Attuale	Impegni Comp.	Disponibilità	Liquidato Comp.	Mandati Comp.
		Stanz. Puro	da Stanz. Puro	Stanz. Puro	da Stanz. Puro	da Stanz. Puro	da Stanz. Puro	da Stanz. Puro
		Reiscr. Imp.	da Reiscr. Imp.	Reiscr. Imp.	da Reiscr. Imp.	da Reiscr. Imp.	da Reiscr. Imp.	da Reiscr. Imp.
		Reiscr. Stn.	da Reiscr. Stn.	Reiscr. Stn.	da Reiscr. Stn.	da Reiscr. Stn.	da Reiscr. Stn.	da Reiscr. Stn.
		8.540,00	0,00	8.540,00	8.246,00	294,00	3.660,00	3.660,00
		0,00	0,00	0,00	0,00	0,00	0,00	0,00
		0,00	0,00	0,00	0,00	0,00	0,00	0,00
3130300/99	MANUTENZIONE ORDINARIA FOGNATURE, FONTANE	10.000,00	-7.213,52	2.786,48	2.786,48	0,00	2.786,48	2.786,48
		10.000,00	-7.213,52	2.786,48	2.786,48	0,00	2.786,48	2.786,48
		0,00	0,00	0,00	0,00	0,00	0,00	0,00
		0,00	0,00	0,00	0,00	0,00	0,00	0,00
3130310/1	ENERGIA ELETTRICA FONTANE	10.000,00	0,00	10.000,00	8.936,77	1.063,23	6.350,14	6.350,14
		10.000,00	0,00	10.000,00	8.936,77	1.063,23	6.350,14	6.350,14
		0,00	0,00	0,00	0,00	0,00	0,00	0,00
		0,00	0,00	0,00	0,00	0,00	0,00	0,00
3130310/99	UTENZE (ACQUA) FONTANE	8.000,00	0,00	8.000,00	8.000,00	0,00	3.699,21	3.699,21
		8.000,00	0,00	8.000,00	8.000,00	0,00	3.699,21	3.699,21
		0,00	0,00	0,00	0,00	0,00	0,00	0,00
		0,00	0,00	0,00	0,00	0,00	0,00	0,00
3160250/0	INTERESSI PASSIVI MUTUI CASSA DD.PP.	1.820,16	0,00	1.820,16	1.820,16	0,00	1.820,16	1.820,16
		1.820,16	0,00	1.820,16	1.820,16	0,00	1.820,16	1.820,16
		0,00	0,00	0,00	0,00	0,00	0,00	0,00
		0,00	0,00	0,00	0,00	0,00	0,00	0,00
3210110/6	ONERI PREV.LI PERS. DI RUOLO NETTEZZA URBANA	6.589,00	193,00	6.782,00	6.740,02	41,98	6.692,25	6.692,25
		6.589,00	193,00	6.782,00	6.740,02	41,98	6.692,25	6.692,25
		0,00	0,00	0,00	0,00	0,00	0,00	0,00
		0,00	0,00	0,00	0,00	0,00	0,00	0,00
3210110/99	STIPENDI PERSONALE DI RUOLO NETTEZZA URBANA	20.727,00	691,00	21.418,00	21.110,02	307,98	21.110,02	21.110,02
		20.727,00	691,00	21.418,00	21.110,02	307,98	21.110,02	21.110,02
		0,00	0,00	0,00	0,00	0,00	0,00	0,00
		0,00	0,00	0,00	0,00	0,00	0,00	0,00
3220300/0	ACQUISTI BENI PER PULIZIA STRADE	0,00	0,00	0,00	0,00	0,00	0,00	0,00
		0,00	0,00	0,00	0,00	0,00	0,00	0,00
		0,00	0,00	0,00	0,00	0,00	0,00	0,00
		0,00	0,00	0,00	0,00	0,00	0,00	0,00
3220300/99	ACQUISTI BENI PER PULIZIA STRADE	1.700,00	0,00	1.700,00	1.671,40	28,60	0,00	0,00
		1.700,00	0,00	1.700,00	1.671,40	28,60	0,00	0,00
		0,00	0,00	0,00	0,00	0,00	0,00	0,00
		0,00	0,00	0,00	0,00	0,00	0,00	0,00
3220715/0	CARBURANTE MEZZI NETTEZZA URBANA	0,00	0,00	0,00	0,00	0,00	0,00	0,00
		0,00	0,00	0,00	0,00	0,00	0,00	0,00
		0,00	0,00	0,00	0,00	0,00	0,00	0,00

Situazione Bilancio per U.O. Gestione
A04 - A04 - SETTORE LAVORI PUBBLICI - SETTORE LAVORI PUBBLICI

Capitolo/Art.	Descrizione	Stanz. Iniziale	Variazioni	Stanz. Attuale	Impegni Comp.	Disponibilità	Liquidato Comp.	Mandati Comp.
		Stanz. Puro	da Stanz. Puro	Stanz. Puro	da Stanz. Puro	da Stanz. Puro	da Stanz. Puro	da Stanz. Puro
		Reiscr. Imp.	da Reiscr. Imp.	Reiscr. Imp.	da Reiscr. Imp.	da Reiscr. Imp.	da Reiscr. Imp.	da Reiscr. Imp.
		Reiscr. Stn.	da Reiscr. Stn.	Reiscr. Stn.	da Reiscr. Stn.	da Reiscr. Stn.	da Reiscr. Stn.	da Reiscr. Stn.
		0,00	0,00	0,00	0,00	0,00	0,00	0,00
3220715/2	CARBURANTE MEZZI NETTEZZA URBANA	4.000,00	0,00	4.000,00	2.212,28	1.787,72	1.820,93	1.820,93
		4.000,00	0,00	4.000,00	2.212,28	1.787,72	1.820,93	1.820,93
		0,00	0,00	0,00	0,00	0,00	0,00	0,00
		0,00	0,00	0,00	0,00	0,00	0,00	0,00
3230715/2	PULIZIA STRADE	10.000,00	-4.305,04	5.694,96	5.694,96	0,00	5.694,96	5.694,96
		10.000,00	-4.305,04	5.694,96	5.694,96	0,00	5.694,96	5.694,96
		0,00	0,00	0,00	0,00	0,00	0,00	0,00
		0,00	0,00	0,00	0,00	0,00	0,00	0,00
3310110/0	STIPENDI PERSONALE PARCHI E GIARDINI	0,00	0,00	0,00	0,00	0,00	0,00	0,00
		0,00	0,00	0,00	0,00	0,00	0,00	0,00
		0,00	0,00	0,00	0,00	0,00	0,00	0,00
		0,00	0,00	0,00	0,00	0,00	0,00	0,00
3310110/6	ONERI PREV.LI PERSONALE DI RUOLO PARCHI E GIARDINI	19.046,00	601,00	19.647,00	19.443,66	203,34	19.396,49	19.396,49
		19.046,00	601,00	19.647,00	19.443,66	203,34	19.396,49	19.396,49
		0,00	0,00	0,00	0,00	0,00	0,00	0,00
		0,00	0,00	0,00	0,00	0,00	0,00	0,00
3310110/99	STIPENDI PERSONALE DI RUOLO PARCHI E GIARDINI	63.090,00	2.145,00	65.235,00	64.256,43	978,57	64.256,43	64.256,43
		63.090,00	2.145,00	65.235,00	64.256,43	978,57	64.256,43	64.256,43
		0,00	0,00	0,00	0,00	0,00	0,00	0,00
		0,00	0,00	0,00	0,00	0,00	0,00	0,00
3320300/0	ACQUISTO BENI MANUT. VERDE PUBBLICO	0,00	0,00	0,00	0,00	0,00	0,00	0,00
		0,00	0,00	0,00	0,00	0,00	0,00	0,00
		0,00	0,00	0,00	0,00	0,00	0,00	0,00
		0,00	0,00	0,00	0,00	0,00	0,00	0,00
3320300/99	ACQUISTO BENI MANUT. MANUT. VERDE PUBBLICO	2.000,00	-2,82	1.997,18	1.997,18	0,00	1.997,18	1.997,18
		2.000,00	-2,82	1.997,18	1.997,18	0,00	1.997,18	1.997,18
		0,00	0,00	0,00	0,00	0,00	0,00	0,00
		0,00	0,00	0,00	0,00	0,00	0,00	0,00
3330300/0	SPESE MANUTENZIONE ORDINARIA PARCHI E GIARDINI	0,00	0,00	0,00	0,00	0,00	0,00	0,00
		0,00	0,00	0,00	0,00	0,00	0,00	0,00
		0,00	0,00	0,00	0,00	0,00	0,00	0,00
		0,00	0,00	0,00	0,00	0,00	0,00	0,00
3330300/1	SFALCIO AREE VERDI (OU)	160.000,00	99.095,00	259.095,00	259.082,34	12,66	214.855,01	214.855,01
		160.000,00	99.095,00	259.095,00	259.082,34	12,66	214.855,01	214.855,01
		0,00	0,00	0,00	0,00	0,00	0,00	0,00
		0,00	0,00	0,00	0,00	0,00	0,00	0,00
3330300/99	SPESE MANUTENZ.ORDINARIA PARCHI E GIARDINI (OU)	25.370,78	6.509,28	31.880,06	31.392,86	487,20	21.569,70	21.569,70

Situazione Bilancio per U.O. Gestione
A04 - A04 - SETTORE LAVORI PUBBLICI - SETTORE LAVORI PUBBLICI

Capitolo/Art.	Descrizione	Stanz. Iniziale	Variazioni	Stanz. Attuale	Impegni Comp.	Disponibilità	Liquidato Comp.	Mandati Comp.
		Stanz. Puro	da Stanz. Puro	Stanz. Puro	da Stanz. Puro	da Stanz. Puro	da Stanz. Puro	da Stanz. Puro
		Reiscr. Imp.	da Reiscr. Imp.	Reiscr. Imp.	da Reiscr. Imp.	da Reiscr. Imp.	da Reiscr. Imp.	da Reiscr. Imp.
		Reiscr. Stn.	da Reiscr. Stn.	Reiscr. Stn.	da Reiscr. Stn.	da Reiscr. Stn.	da Reiscr. Stn.	da Reiscr. Stn.
		25.370,78	6.509,28	31.880,06	31.392,86	487,20	21.569,70	21.569,70
		0,00	0,00	0,00	0,00	0,00	0,00	0,00
		0,00	0,00	0,00	0,00	0,00	0,00	0,00
3330310/0	UTENZE E MANUTENZIONI	0,00	0,00	0,00	0,00	0,00	0,00	0,00
		0,00	0,00	0,00	0,00	0,00	0,00	0,00
		0,00	0,00	0,00	0,00	0,00	0,00	0,00
		0,00	0,00	0,00	0,00	0,00	0,00	0,00
3330310/1	ENERGIA ELETTRICA	7.500,00	500,00	8.000,00	7.275,02	724,98	5.213,02	5.213,02
		7.500,00	500,00	8.000,00	7.275,02	724,98	5.213,02	5.213,02
		0,00	0,00	0,00	0,00	0,00	0,00	0,00
		0,00	0,00	0,00	0,00	0,00	0,00	0,00
3330310/99	UTENZE ACQUA VERDE PUBBLICO	5.000,00	3.600,00	8.600,00	8.600,00	0,00	4.086,50	4.086,50
		5.000,00	3.600,00	8.600,00	8.600,00	0,00	4.086,50	4.086,50
		0,00	0,00	0,00	0,00	0,00	0,00	0,00
		0,00	0,00	0,00	0,00	0,00	0,00	0,00
3420300/0	ACQUISTO BENI MANUT. IMMOBILI A. NIDO	0,00	0,00	0,00	0,00	0,00	0,00	0,00
		0,00	0,00	0,00	0,00	0,00	0,00	0,00
		0,00	0,00	0,00	0,00	0,00	0,00	0,00
		0,00	0,00	0,00	0,00	0,00	0,00	0,00
3420300/99	ACQUISTO BENI MANUT. IMMOB. A.NIDO (RIL.IVA/IRAP)	800,00	-800,00	0,00	0,00	0,00	0,00	0,00
		800,00	-800,00	0,00	0,00	0,00	0,00	0,00
		0,00	0,00	0,00	0,00	0,00	0,00	0,00
		0,00	0,00	0,00	0,00	0,00	0,00	0,00
3430300/0	MANUTENZIONI IMMOBILI E IMPIANTI ASILI NIDO RIL.IVA/IRAP (OU)	0,00	0,00	0,00	0,00	0,00	0,00	0,00
		0,00	0,00	0,00	0,00	0,00	0,00	0,00
		0,00	0,00	0,00	0,00	0,00	0,00	0,00
		0,00	0,00	0,00	0,00	0,00	0,00	0,00
3430300/1	GESTIONE CALORE ASILI NIDO (RIL. IVA/IRAP)	36.000,00	0,00	36.000,00	36.000,00	0,00	31.810,66	31.810,66
		36.000,00	0,00	36.000,00	36.000,00	0,00	31.810,66	31.810,66
		0,00	0,00	0,00	0,00	0,00	0,00	0,00
		0,00	0,00	0,00	0,00	0,00	0,00	0,00
3430300/99	MANUTENZIONE IMMOBILI E IMPIANTI A.NIDO (RIL.IVA/IRAP) (OU)	10.000,00	-4.796,33	5.203,67	5.203,67	0,00	3.203,67	3.203,67
		10.000,00	-4.796,33	5.203,67	5.203,67	0,00	3.203,67	3.203,67
		0,00	0,00	0,00	0,00	0,00	0,00	0,00
		0,00	0,00	0,00	0,00	0,00	0,00	0,00
3630300/0	MANUTENZIONI ORDINARIE MINI ALLGGI ANZIANI (OU)	0,00	0,00	0,00	0,00	0,00	0,00	0,00
		0,00	0,00	0,00	0,00	0,00	0,00	0,00

Situazione Bilancio per U.O. Gestione
A04 - A04 - SETTORE LAVORI PUBBLICI - SETTORE LAVORI PUBBLICI

Capitolo/Art.	Descrizione	Stanz. Iniziale	Variazioni	Stanz. Attuale	Impegni Comp.	Disponibilità	Liquidato Comp.	Mandati Comp.
		Stanz. Puro	da Stanz. Puro	Stanz. Puro	da Stanz. Puro	da Stanz. Puro	da Stanz. Puro	da Stanz. Puro
		Reiscr. Imp.	da Reiscr. Imp.	Reiscr. Imp.	da Reiscr. Imp.	da Reiscr. Imp.	da Reiscr. Imp.	da Reiscr. Imp.
		Reiscr. Stn.	da Reiscr. Stn.	Reiscr. Stn.	da Reiscr. Stn.	da Reiscr. Stn.	da Reiscr. Stn.	da Reiscr. Stn.
		0,00	0,00	0,00	0,00	0,00	0,00	0,00
		0,00	0,00	0,00	0,00	0,00	0,00	0,00
3630805/0	GESTIONE MINI ALLOGGI ANZIANI	0,00	0,00	0,00	0,00	0,00	0,00	0,00
		0,00	0,00	0,00	0,00	0,00	0,00	0,00
		0,00	0,00	0,00	0,00	0,00	0,00	0,00
		0,00	0,00	0,00	0,00	0,00	0,00	0,00
3720800/98	Acquisto beni Servizio Abitativo	0,00	0,00	0,00	0,00	0,00	0,00	0,00
		0,00	0,00	0,00	0,00	0,00	0,00	0,00
		0,00	0,00	0,00	0,00	0,00	0,00	0,00
		0,00	0,00	0,00	0,00	0,00	0,00	0,00
3730300/0	MANUTENZIONE ALLOGGI POLIFUNZIONALI	0,00	0,00	0,00	0,00	0,00	0,00	0,00
		0,00	0,00	0,00	0,00	0,00	0,00	0,00
		0,00	0,00	0,00	0,00	0,00	0,00	0,00
		0,00	0,00	0,00	0,00	0,00	0,00	0,00
3730300/1	GESTIONE CALORE ALLOGGI CASALGRANDE ALTO	3.400,00	3.000,00	6.400,00	4.000,00	2.400,00	3.580,89	3.580,89
		3.400,00	3.000,00	6.400,00	4.000,00	2.400,00	3.580,89	3.580,89
		0,00	0,00	0,00	0,00	0,00	0,00	0,00
		0,00	0,00	0,00	0,00	0,00	0,00	0,00
3730300/99	MANUTENZIONE ALLOGGI POLIFUNZIONALI (OU)	4.000,00	-1.328,80	2.671,20	2.671,20	0,00	1.171,20	1.171,20
		4.000,00	-1.328,80	2.671,20	2.671,20	0,00	1.171,20	1.171,20
		0,00	0,00	0,00	0,00	0,00	0,00	0,00
		0,00	0,00	0,00	0,00	0,00	0,00	0,00
3730310/11	ENERGIA ELETTRICA	6.000,00	3.000,00	9.000,00	8.937,46	62,54	6.697,94	6.697,94
		6.000,00	3.000,00	9.000,00	8.937,46	62,54	6.697,94	6.697,94
		0,00	0,00	0,00	0,00	0,00	0,00	0,00
		0,00	0,00	0,00	0,00	0,00	0,00	0,00
3730310/22	GAS	7.000,00	3.500,00	10.500,00	10.500,00	0,00	9.761,22	9.761,22
		7.000,00	3.500,00	10.500,00	10.500,00	0,00	9.761,22	9.761,22
		0,00	0,00	0,00	0,00	0,00	0,00	0,00
		0,00	0,00	0,00	0,00	0,00	0,00	0,00
3730310/9	ACQUA E RIFIUTI (sdoppiare il capitolo creare specifico per rifiuti)	3.000,00	1.100,00	4.100,00	4.100,00	0,00	1.818,37	1.818,37
		3.000,00	1.100,00	4.100,00	4.100,00	0,00	1.818,37	1.818,37
		0,00	0,00	0,00	0,00	0,00	0,00	0,00
		0,00	0,00	0,00	0,00	0,00	0,00	0,00
3730406/0	CONFERIMENTO AD ACER SERVIZI AGGIUNTIVI GESTIONE ERP	6.100,00	0,00	6.100,00	6.100,00	0,00	0,00	0,00
		6.100,00	0,00	6.100,00	6.100,00	0,00	0,00	0,00
		0,00	0,00	0,00	0,00	0,00	0,00	0,00

Situazione Bilancio per U.O. Gestione
A04 - A04 - SETTORE LAVORI PUBBLICI - SETTORE LAVORI PUBBLICI

Capitolo/Art.	Descrizione	Stanz. Iniziale	Variazioni	Stanz. Attuale	Impegni Comp.	Disponibilità	Liquidato Comp.	Mandati Comp.
		Stanz. Puro	da Stanz. Puro	Stanz. Puro	da Stanz. Puro	da Stanz. Puro	da Stanz. Puro	da Stanz. Puro
		Reiscr. Imp.	da Reiscr. Imp.	Reiscr. Imp.	da Reiscr. Imp.	da Reiscr. Imp.	da Reiscr. Imp.	da Reiscr. Imp.
		Reiscr. Stn.	da Reiscr. Stn.	Reiscr. Stn.	da Reiscr. Stn.	da Reiscr. Stn.	da Reiscr. Stn.	da Reiscr. Stn.
		0,00	0,00	0,00	0,00	0,00	0,00	0,00
3830310/0	UTENZE E MANUTENZIONI	0,00	0,00	0,00	0,00	0,00	0,00	0,00
		0,00	0,00	0,00	0,00	0,00	0,00	0,00
		0,00	0,00	0,00	0,00	0,00	0,00	0,00
		0,00	0,00	0,00	0,00	0,00	0,00	0,00
		0,00	0,00	0,00	0,00	0,00	0,00	0,00
3850300/0	CONTRIBUTI SPESE DI GESTIONE PROJECT FINANCING	0,00	0,00	0,00	0,00	0,00	0,00	0,00
		0,00	0,00	0,00	0,00	0,00	0,00	0,00
		0,00	0,00	0,00	0,00	0,00	0,00	0,00
		0,00	0,00	0,00	0,00	0,00	0,00	0,00
3850300/1	CONTRIBUTO SPESE DI GESTIONE PROJECT FINANCIG CIMITERI	19.800,00	0,00	19.800,00	19.800,00	0,00	19.800,00	19.800,00
		19.800,00	0,00	19.800,00	19.800,00	0,00	19.800,00	19.800,00
		0,00	0,00	0,00	0,00	0,00	0,00	0,00
		0,00	0,00	0,00	0,00	0,00	0,00	0,00
3860250/0	INTERESSI PASSIVI E INDENNIZZI MUTUI CASSA DD.PP.	0,00	0,00	0,00	0,00	0,00	0,00	0,00
		0,00	0,00	0,00	0,00	0,00	0,00	0,00
		0,00	0,00	0,00	0,00	0,00	0,00	0,00
		0,00	0,00	0,00	0,00	0,00	0,00	0,00
4302715/0	CONTRATTO PER LA SOSTITUZIONE TEMPORANEA DI ADDETTI ALLA MANUTENZIONE	42.000,00	-320,46	41.679,54	41.679,54	0,00	38.484,14	38.484,14
		42.000,00	-320,46	41.679,54	41.679,54	0,00	38.484,14	38.484,14
		0,00	0,00	0,00	0,00	0,00	0,00	0,00
		0,00	0,00	0,00	0,00	0,00	0,00	0,00
4701700/99	IRAP PERSONALE DI RUOLO SERVIZIO PATRIMONIO	3.552,00	-802,00	2.750,00	1.830,90	919,10	1.830,90	1.830,90
		3.552,00	-802,00	2.750,00	1.830,90	919,10	1.830,90	1.830,90
		0,00	0,00	0,00	0,00	0,00	0,00	0,00
		0,00	0,00	0,00	0,00	0,00	0,00	0,00
5670300/0	INCARICHI VARI UFFICIO TECNICO	0,00	0,00	0,00	0,00	0,00	0,00	0,00
		0,00	0,00	0,00	0,00	0,00	0,00	0,00
		0,00	0,00	0,00	0,00	0,00	0,00	0,00
		0,00	0,00	0,00	0,00	0,00	0,00	0,00
5670300/1	Incarichi vari ufficio tecnico (A.A.)	0,00	2.496,00	2.496,00	2.496,00	0,00	0,00	0,00
		0,00	0,00	0,00	0,00	0,00	0,00	0,00
		0,00	2.496,00	2.496,00	2.496,00	0,00	0,00	0,00
		0,00	0,00	0,00	0,00	0,00	0,00	0,00
5670300/2	INCARICHI VARI UFFICIO TECNICO(VP)	0,00	0,00	0,00	0,00	0,00	0,00	0,00
		0,00	0,00	0,00	0,00	0,00	0,00	0,00
		0,00	0,00	0,00	0,00	0,00	0,00	0,00
		0,00	0,00	0,00	0,00	0,00	0,00	0,00

Situazione Bilancio per U.O. Gestione
A04 - A04 - SETTORE LAVORI PUBBLICI - SETTORE LAVORI PUBBLICI

Capitolo/Art.	Descrizione	Stanz. Iniziale	Variazioni	Stanz. Attuale	Impegni Comp.	Disponibilità	Liquidato Comp.	Mandati Comp.
		Stanz. Puro	da Stanz. Puro	Stanz. Puro	da Stanz. Puro	da Stanz. Puro	da Stanz. Puro	da Stanz. Puro
		Reiscr. Imp.	da Reiscr. Imp.	Reiscr. Imp.	da Reiscr. Imp.	da Reiscr. Imp.	da Reiscr. Imp.	da Reiscr. Imp.
		Reiscr. Stn.	da Reiscr. Stn.	Reiscr. Stn.	da Reiscr. Stn.	da Reiscr. Stn.	da Reiscr. Stn.	da Reiscr. Stn.
5670300/4	INCARICHI VARI UFFICIO TECNICO (O.U.)	14.093,57	10.000,00	24.093,57	21.773,24	2.320,33	16.228,91	16.228,91
		14.093,57	10.000,00	24.093,57	21.773,24	2.320,33	16.228,91	16.228,91
		0,00	0,00	0,00	0,00	0,00	0,00	0,00
		0,00	0,00	0,00	0,00	0,00	0,00	0,00
5670300/6	INCARICHI VARI UFFICIO TECNICO (TR)	0,00	0,00	0,00	0,00	0,00	0,00	0,00
		0,00	0,00	0,00	0,00	0,00	0,00	0,00
		0,00	0,00	0,00	0,00	0,00	0,00	0,00
		0,00	0,00	0,00	0,00	0,00	0,00	0,00
5711700/3	IRAP OCCASIONALI LL.PP.	0,00	0,00	0,00	0,00	0,00	0,00	0,00
		0,00	0,00	0,00	0,00	0,00	0,00	0,00
		0,00	0,00	0,00	0,00	0,00	0,00	0,00
		0,00	0,00	0,00	0,00	0,00	0,00	0,00
5711700/4	IRAP SU PERSONALE COMANDATO	0,00	0,00	0,00	0,00	0,00	0,00	0,00
		0,00	0,00	0,00	0,00	0,00	0,00	0,00
		0,00	0,00	0,00	0,00	0,00	0,00	0,00
		0,00	0,00	0,00	0,00	0,00	0,00	0,00
5711700/88	IRAP PERSONALE NON DI RUOLO LL.PP.	5.316,00	898,00	6.214,00	5.613,65	600,35	5.613,65	5.613,65
		5.316,00	898,00	6.214,00	5.613,65	600,35	5.613,65	5.613,65
		0,00	0,00	0,00	0,00	0,00	0,00	0,00
		0,00	0,00	0,00	0,00	0,00	0,00	0,00
5711700/9	IRAP SU F.DO PROGETTAZIONE INTERNA	0,00	0,00	0,00	0,00	0,00	0,00	0,00
		0,00	0,00	0,00	0,00	0,00	0,00	0,00
		0,00	0,00	0,00	0,00	0,00	0,00	0,00
		0,00	0,00	0,00	0,00	0,00	0,00	0,00
5711700/99	IRAP PERSONALE DI RUOLO U.T. LL.PP.	12.333,00	-796,00	11.537,00	10.769,52	767,48	10.769,52	10.769,52
		12.333,00	-796,00	11.537,00	10.769,52	767,48	10.769,52	10.769,52
		0,00	0,00	0,00	0,00	0,00	0,00	0,00
		0,00	0,00	0,00	0,00	0,00	0,00	0,00
6550230/0	ARREDI ATTREZZATURE SCUOLE MATERNE	0,00	0,00	0,00	0,00	0,00	0,00	0,00
		0,00	0,00	0,00	0,00	0,00	0,00	0,00
		0,00	0,00	0,00	0,00	0,00	0,00	0,00
		0,00	0,00	0,00	0,00	0,00	0,00	0,00
6550230/2	ARREDI E ATTREZZATURE SCUOLE ELEMENTARI (VP)	0,00	0,00	0,00	0,00	0,00	0,00	0,00
		0,00	0,00	0,00	0,00	0,00	0,00	0,00
		0,00	0,00	0,00	0,00	0,00	0,00	0,00
		0,00	0,00	0,00	0,00	0,00	0,00	0,00
6750230/0	SPESE ARREDAMENTI E DIVERSE PER LE SCUOLE MEDIE	0,00	0,00	0,00	0,00	0,00	0,00	0,00
		0,00	0,00	0,00	0,00	0,00	0,00	0,00

Situazione Bilancio per U.O. Gestione
A04 - A04 - SETTORE LAVORI PUBBLICI - SETTORE LAVORI PUBBLICI

Capitolo/Art.	Descrizione	Stanz. Iniziale	Variazioni	Stanz. Attuale	Impegni Comp.	Disponibilità	Liquidato Comp.	Mandati Comp.
		Stanz. Puro	da Stanz. Puro	Stanz. Puro	da Stanz. Puro	da Stanz. Puro	da Stanz. Puro	da Stanz. Puro
		Reiscr. Imp.	da Reiscr. Imp.	Reiscr. Imp.	da Reiscr. Imp.	da Reiscr. Imp.	da Reiscr. Imp.	da Reiscr. Imp.
		Reiscr. Stn.	da Reiscr. Stn.	Reiscr. Stn.	da Reiscr. Stn.	da Reiscr. Stn.	da Reiscr. Stn.	da Reiscr. Stn.
		0,00	0,00	0,00	0,00	0,00	0,00	0,00
		0,00	0,00	0,00	0,00	0,00	0,00	0,00
6750230/2	ARREDI SC.MEDIE (VP)	0,00	0,00	0,00	0,00	0,00	0,00	0,00
		0,00	0,00	0,00	0,00	0,00	0,00	0,00
		0,00	0,00	0,00	0,00	0,00	0,00	0,00
		0,00	0,00	0,00	0,00	0,00	0,00	0,00
7750230/0	ATTREZZATURE VIABILITA'	0,00	0,00	0,00	0,00	0,00	0,00	0,00
		0,00	0,00	0,00	0,00	0,00	0,00	0,00
		0,00	0,00	0,00	0,00	0,00	0,00	0,00
		0,00	0,00	0,00	0,00	0,00	0,00	0,00
7750230/1	ACQUISTO ATTREZZATURE VIABILITA' SEGNALETICA (A.A)	0,00	3.000,00	3.000,00	2.994,25	5,75	2.994,25	2.994,25
		0,00	3.000,00	3.000,00	2.994,25	5,75	2.994,25	2.994,25
		0,00	0,00	0,00	0,00	0,00	0,00	0,00
		0,00	0,00	0,00	0,00	0,00	0,00	0,00
7750230/2	ACQUISTO ATTREZZATURE VIABILITA' SEGNALETICA (VP)	0,00	0,00	0,00	0,00	0,00	0,00	0,00
		0,00	0,00	0,00	0,00	0,00	0,00	0,00
		0,00	0,00	0,00	0,00	0,00	0,00	0,00
		0,00	0,00	0,00	0,00	0,00	0,00	0,00
7750230/4	ACQUISTO ATTREZZATURE VIABILITA' - SEGNALETICA (OU)	0,00	0,00	0,00	0,00	0,00	0,00	0,00
		0,00	0,00	0,00	0,00	0,00	0,00	0,00
		0,00	0,00	0,00	0,00	0,00	0,00	0,00
		0,00	0,00	0,00	0,00	0,00	0,00	0,00
8910200/0	ACQUISTO MINIALLOGGI ABICOOP	0,00	0,00	0,00	0,00	0,00	0,00	0,00
		0,00	0,00	0,00	0,00	0,00	0,00	0,00
		0,00	0,00	0,00	0,00	0,00	0,00	0,00
		0,00	0,00	0,00	0,00	0,00	0,00	0,00
25701700/99	IRAP PERSONALE DI RUOLO SERVIZI VIABILITA'	5.426,00	183,00	5.609,00	5.526,63	82,37	5.526,63	5.526,63
		5.426,00	183,00	5.609,00	5.526,63	82,37	5.526,63	5.526,63
		0,00	0,00	0,00	0,00	0,00	0,00	0,00
		0,00	0,00	0,00	0,00	0,00	0,00	0,00
25701701/0	TASSE CIRCOLAZIONE AUTOMEZZI VIABILITA' E ALTRE IMPOSTE	2.000,00	0,00	2.000,00	1.618,63	381,37	1.582,74	1.582,74
		2.000,00	0,00	2.000,00	1.618,63	381,37	1.582,74	1.582,74
		0,00	0,00	0,00	0,00	0,00	0,00	0,00
		0,00	0,00	0,00	0,00	0,00	0,00	0,00
32701700/0	IRAP PERSONALE DI RUOLO N.U.	1.797,00	59,00	1.856,00	1.830,93	25,07	1.830,93	1.830,93
		1.797,00	59,00	1.856,00	1.830,93	25,07	1.830,93	1.830,93
		0,00	0,00	0,00	0,00	0,00	0,00	0,00
		0,00	0,00	0,00	0,00	0,00	0,00	0,00

Situazione Bilancio per U.O. Gestione
A04 - A04 - SETTORE LAVORI PUBBLICI - SETTORE LAVORI PUBBLICI

Capitolo/Art.	Descrizione	Stanz. Iniziale	Variazioni	Stanz. Attuale	Impegni Comp.	Disponibilità	Liquidato Comp.	Mandati Comp.
		Stanz. Puro	da Stanz. Puro	Stanz. Puro	da Stanz. Puro	da Stanz. Puro	da Stanz. Puro	da Stanz. Puro
		Reiscr. Imp.	da Reiscr. Imp.	Reiscr. Imp.	da Reiscr. Imp.	da Reiscr. Imp.	da Reiscr. Imp.	da Reiscr. Imp.
		Reiscr. Stn.	da Reiscr. Stn.	Reiscr. Stn.	da Reiscr. Stn.	da Reiscr. Stn.	da Reiscr. Stn.	da Reiscr. Stn.
33701700/0	IRAP PARCHI E GIARDINI	0,00	0,00	0,00	0,00	0,00	0,00	0,00
		0,00	0,00	0,00	0,00	0,00	0,00	0,00
		0,00	0,00	0,00	0,00	0,00	0,00	0,00
		0,00	0,00	0,00	0,00	0,00	0,00	0,00
33701700/99	IRAP PERSONALE DI RUOLO PARCHI E GIARDINI	5.433,00	182,00	5.615,00	5.534,89	80,11	5.534,89	5.534,89
		5.433,00	182,00	5.615,00	5.534,89	80,11	5.534,89	5.534,89
		0,00	0,00	0,00	0,00	0,00	0,00	0,00
		0,00	0,00	0,00	0,00	0,00	0,00	0,00
37501013/0	TRASFERIMENTO CASA PER ANZIANI	134.325,00	0,00	134.325,00	134.325,00	0,00	0,00	0,00
		134.325,00	0,00	134.325,00	134.325,00	0,00	0,00	0,00
		0,00	0,00	0,00	0,00	0,00	0,00	0,00
		0,00	0,00	0,00	0,00	0,00	0,00	0,00
37501017/3	PROGETTO AGENZIA PER L'AFFITTO	0,00	0,00	0,00	0,00	0,00	0,00	0,00
		0,00	0,00	0,00	0,00	0,00	0,00	0,00
		0,00	0,00	0,00	0,00	0,00	0,00	0,00
		0,00	0,00	0,00	0,00	0,00	0,00	0,00
37501018/0	FONDO STRAORDINARIO MOROSITA' INCOLPEVOLE	0,00	0,00	0,00	0,00	0,00	0,00	0,00
		0,00	0,00	0,00	0,00	0,00	0,00	0,00
		0,00	0,00	0,00	0,00	0,00	0,00	0,00
		0,00	0,00	0,00	0,00	0,00	0,00	0,00
37501034/1	FONDO MANUT.ORDINARIA ALLOGGI ERP	0,00	0,00	0,00	0,00	0,00	0,00	0,00
		0,00	0,00	0,00	0,00	0,00	0,00	0,00
		0,00	0,00	0,00	0,00	0,00	0,00	0,00
		0,00	0,00	0,00	0,00	0,00	0,00	0,00
56102650/0	MANUTENZIONE STRAORD. IMMOBILI PATRIMONIALI	0,00	0,00	0,00	0,00	0,00	0,00	0,00
		0,00	0,00	0,00	0,00	0,00	0,00	0,00
		0,00	0,00	0,00	0,00	0,00	0,00	0,00
		0,00	0,00	0,00	0,00	0,00	0,00	0,00
56102650/1	MANUTENZIONE STRAORD.IMMOBILI PATRIMONIALI (A.A)	0,00	75.251,91	75.251,91	62.309,85	12.942,06	49.615,63	49.615,63
		0,00	75.251,91	75.251,91	62.309,85	12.942,06	49.615,63	49.615,63
		0,00	0,00	0,00	0,00	0,00	0,00	0,00
		0,00	0,00	0,00	0,00	0,00	0,00	0,00
56102650/2	MANUTENZIONE STRAORD. IMMOBILI PATRIMONIALI (VP)	0,00	104.526,52	104.526,52	104.526,52	0,00	104.526,52	104.526,52
		0,00	0,00	0,00	0,00	0,00	0,00	0,00
		0,00	104.526,52	104.526,52	104.526,52	0,00	104.526,52	104.526,52
		0,00	0,00	0,00	0,00	0,00	0,00	0,00
56102650/3	MANUT.STR.IMMOBILI COMUNALI(AE)	0,00	0,00	0,00	0,00	0,00	0,00	0,00
		0,00	0,00	0,00	0,00	0,00	0,00	0,00

Situazione Bilancio per U.O. Gestione
A04 - A04 - SETTORE LAVORI PUBBLICI - SETTORE LAVORI PUBBLICI

Capitolo/Art.	Descrizione	Stanz. Iniziale	Variazioni	Stanz. Attuale	Impegni Comp.	Disponibilità	Liquidato Comp.	Mandati Comp.
		Stanz. Puro	da Stanz. Puro	Stanz. Puro	da Stanz. Puro	da Stanz. Puro	da Stanz. Puro	da Stanz. Puro
		Reiscr. Imp.	da Reiscr. Imp.	Reiscr. Imp.	da Reiscr. Imp.	da Reiscr. Imp.	da Reiscr. Imp.	da Reiscr. Imp.
		Reiscr. Stn.	da Reiscr. Stn.	Reiscr. Stn.	da Reiscr. Stn.	da Reiscr. Stn.	da Reiscr. Stn.	da Reiscr. Stn.
		0,00	0,00	0,00	0,00	0,00	0,00	0,00
		0,00	0,00	0,00	0,00	0,00	0,00	0,00
56102650/4	MANUTENZIONE STRAORD. IMMOBILI PATRIMONIALI (OU)	61.180,30	-13.509,41	47.670,89	47.670,89	0,00	47.670,89	47.670,89
		61.180,30	-13.509,41	47.670,89	47.670,89	0,00	47.670,89	47.670,89
		0,00	0,00	0,00	0,00	0,00	0,00	0,00
		0,00	0,00	0,00	0,00	0,00	0,00	0,00
56102650/6	MANUT.STR.IMMOBILI COMUNALI (TRASF.)	0,00	0,00	0,00	0,00	0,00	0,00	0,00
		0,00	0,00	0,00	0,00	0,00	0,00	0,00
		0,00	0,00	0,00	0,00	0,00	0,00	0,00
		0,00	0,00	0,00	0,00	0,00	0,00	0,00
56102661/0	ASSISTENZA TECNICA PRATICHE ASSICURATIVE	0,00	0,00	0,00	0,00	0,00	0,00	0,00
		0,00	0,00	0,00	0,00	0,00	0,00	0,00
		0,00	0,00	0,00	0,00	0,00	0,00	0,00
		0,00	0,00	0,00	0,00	0,00	0,00	0,00
56102670/0	Acquisto arredi per uffici comunali	0,00	0,00	0,00	0,00	0,00	0,00	0,00
		0,00	0,00	0,00	0,00	0,00	0,00	0,00
		0,00	0,00	0,00	0,00	0,00	0,00	0,00
		0,00	0,00	0,00	0,00	0,00	0,00	0,00
56102670/1	Acquisto mobili e arredi e attrezzature connesse (a.a.)	0,00	0,00	0,00	0,00	0,00	0,00	0,00
		0,00	0,00	0,00	0,00	0,00	0,00	0,00
		0,00	0,00	0,00	0,00	0,00	0,00	0,00
		0,00	0,00	0,00	0,00	0,00	0,00	0,00
56102670/2	Acquisto mombili e arredi per uffici (VP)	0,00	0,00	0,00	0,00	0,00	0,00	0,00
		0,00	0,00	0,00	0,00	0,00	0,00	0,00
		0,00	0,00	0,00	0,00	0,00	0,00	0,00
		0,00	0,00	0,00	0,00	0,00	0,00	0,00
56501500/1	ACQUISTO ATTREZZATURE VARIE(A.A.)	0,00	0,00	0,00	0,00	0,00	0,00	0,00
		0,00	0,00	0,00	0,00	0,00	0,00	0,00
		0,00	0,00	0,00	0,00	0,00	0,00	0,00
		0,00	0,00	0,00	0,00	0,00	0,00	0,00
56501500/3	ACQUISTO ATTREZZATURE VARIE (AE E FONDO DI RISERVA)	0,00	0,00	0,00	0,00	0,00	0,00	0,00
		0,00	0,00	0,00	0,00	0,00	0,00	0,00
		0,00	0,00	0,00	0,00	0,00	0,00	0,00
		0,00	0,00	0,00	0,00	0,00	0,00	0,00
56501500/4	ACQUISTO ATTREZZATURE VARIE (OU)	4.000,00	-1.490,59	2.509,41	2.506,54	2,87	2.506,54	2.506,54
		4.000,00	-1.490,59	2.509,41	2.506,54	2,87	2.506,54	2.506,54
		0,00	0,00	0,00	0,00	0,00	0,00	0,00
		0,00	0,00	0,00	0,00	0,00	0,00	0,00

Situazione Bilancio per U.O. Gestione
A04 - A04 - SETTORE LAVORI PUBBLICI - SETTORE LAVORI PUBBLICI

Capitolo/Art.	Descrizione	Stanz. Iniziale	Variazioni	Stanz. Attuale	Impegni Comp.	Disponibilità	Liquidato Comp.	Mandati Comp.
		Stanz. Puro	da Stanz. Puro	Stanz. Puro	da Stanz. Puro	da Stanz. Puro	da Stanz. Puro	da Stanz. Puro
		Reiscr. Imp.	da Reiscr. Imp.	Reiscr. Imp.	da Reiscr. Imp.	da Reiscr. Imp.	da Reiscr. Imp.	da Reiscr. Imp.
		Reiscr. Stn.	da Reiscr. Stn.	Reiscr. Stn.	da Reiscr. Stn.	da Reiscr. Stn.	da Reiscr. Stn.	da Reiscr. Stn.
56702501/6	INTERVENTI PATRIMONIO EDILIZIA RESIDENZ. PUBBLICA	0,00	0,00	0,00	0,00	0,00	0,00	0,00
		0,00	0,00	0,00	0,00	0,00	0,00	0,00
		0,00	0,00	0,00	0,00	0,00	0,00	0,00
		0,00	0,00	0,00	0,00	0,00	0,00	0,00
57102650/4	MANUTENZIONI URGENTI BENI IMMOBILI	0,00	5.000,00	5.000,00	4.849,99	150,01	0,00	0,00
		0,00	5.000,00	5.000,00	4.849,99	150,01	0,00	0,00
		0,00	0,00	0,00	0,00	0,00	0,00	0,00
		0,00	0,00	0,00	0,00	0,00	0,00	0,00
57702540/2	DESTINAZIONE F.DO AMM.TO TITOLI DI STATO ART 56BIS DL 69/2013 vp	0,00	0,00	0,00	0,00	0,00	0,00	0,00
		0,00	0,00	0,00	0,00	0,00	0,00	0,00
		0,00	0,00	0,00	0,00	0,00	0,00	0,00
		0,00	0,00	0,00	0,00	0,00	0,00	0,00
57702555/0	QUOTA 10% ALIENAZIONI PER EST.ANT.MUTUI	0,00	0,00	0,00	0,00	0,00	0,00	0,00
		0,00	0,00	0,00	0,00	0,00	0,00	0,00
		0,00	0,00	0,00	0,00	0,00	0,00	0,00
		0,00	0,00	0,00	0,00	0,00	0,00	0,00
57702555/2	QUOTA 10% ALIENAZIONI DA DESTINARE A EST.ANT.MUTUI	0,00	0,00	0,00	0,00	0,00	0,00	0,00
		0,00	0,00	0,00	0,00	0,00	0,00	0,00
		0,00	0,00	0,00	0,00	0,00	0,00	0,00
		0,00	0,00	0,00	0,00	0,00	0,00	0,00
57702560/0	TRASFERIMENTI IN CONTO CAPITALE DA CONVENZIONI	0,00	0,00	0,00	0,00	0,00	0,00	0,00
		0,00	0,00	0,00	0,00	0,00	0,00	0,00
		0,00	0,00	0,00	0,00	0,00	0,00	0,00
		0,00	0,00	0,00	0,00	0,00	0,00	0,00
57702560/1	TRASFERIMENTO IN CONTO CAPITALE DA CONVENZIONI(A.A.)	0,00	0,00	0,00	0,00	0,00	0,00	0,00
		0,00	0,00	0,00	0,00	0,00	0,00	0,00
		0,00	0,00	0,00	0,00	0,00	0,00	0,00
		0,00	0,00	0,00	0,00	0,00	0,00	0,00
57702560/6	TRASFERIMENTI IN CONTO CAPITALE AD ALTRE IMPRESE	0,00	6.876,25	6.876,25	6.876,25	0,00	6.876,25	6.876,25
		0,00	6.876,25	6.876,25	6.876,25	0,00	6.876,25	6.876,25
		0,00	0,00	0,00	0,00	0,00	0,00	0,00
		0,00	0,00	0,00	0,00	0,00	0,00	0,00
57702565/0	TRASFERIMENTI IN CONTO CAPITALE AD ALTRI ENTI LOCALI	0,00	0,00	0,00	0,00	0,00	0,00	0,00
		0,00	0,00	0,00	0,00	0,00	0,00	0,00
		0,00	0,00	0,00	0,00	0,00	0,00	0,00
		0,00	0,00	0,00	0,00	0,00	0,00	0,00
57702565/1	TRASFERIMENTI IN CONTO CAPITALE A PROVINCE (AA)	0,00	0,00	0,00	0,00	0,00	0,00	0,00

Situazione Bilancio per U.O. Gestione
A04 - A04 - SETTORE LAVORI PUBBLICI - SETTORE LAVORI PUBBLICI

Capitolo/Art.	Descrizione	Stanz. Iniziale	Variazioni	Stanz. Attuale	Impegni Comp.	Disponibilità	Liquidato Comp.	Mandati Comp.
		Stanz. Puro	da Stanz. Puro	Stanz. Puro	da Stanz. Puro	da Stanz. Puro	da Stanz. Puro	da Stanz. Puro
		Reiscr. Imp.	da Reiscr. Imp.	Reiscr. Imp.	da Reiscr. Imp.	da Reiscr. Imp.	da Reiscr. Imp.	da Reiscr. Imp.
		Reiscr. Stn.	da Reiscr. Stn.	Reiscr. Stn.	da Reiscr. Stn.	da Reiscr. Stn.	da Reiscr. Stn.	da Reiscr. Stn.
		0,00	0,00	0,00	0,00	0,00	0,00	0,00
		0,00	0,00	0,00	0,00	0,00	0,00	0,00
		0,00	0,00	0,00	0,00	0,00	0,00	0,00
57702570/0	TRAFERIMENTI IN CONTO CAPITALE A COMUNI	0,00	0,00	0,00	0,00	0,00	0,00	0,00
		0,00	0,00	0,00	0,00	0,00	0,00	0,00
		0,00	0,00	0,00	0,00	0,00	0,00	0,00
		0,00	0,00	0,00	0,00	0,00	0,00	0,00
57702570/1	TRASFERIMENTI IN CONTO CAPITALE A COMUNI (AA)	0,00	0,00	0,00	0,00	0,00	0,00	0,00
		0,00	0,00	0,00	0,00	0,00	0,00	0,00
		0,00	0,00	0,00	0,00	0,00	0,00	0,00
		0,00	0,00	0,00	0,00	0,00	0,00	0,00
57702571/6	TRASFERIMENTI IN CONTO CAPITALE ALLA REGIONE (TRASF.)	0,00	0,00	0,00	0,00	0,00	0,00	0,00
		0,00	0,00	0,00	0,00	0,00	0,00	0,00
		0,00	0,00	0,00	0,00	0,00	0,00	0,00
		0,00	0,00	0,00	0,00	0,00	0,00	0,00
58501500/1	ACQUISTO ATTREZZATURE PER ORDINE PUBBLICO E SICUREZZA(A.A.)	0,00	25.000,00	25.000,00	20.093,40	4.906,60	20.093,40	20.093,40
		0,00	25.000,00	25.000,00	20.093,40	4.906,60	20.093,40	20.093,40
		0,00	0,00	0,00	0,00	0,00	0,00	0,00
		0,00	0,00	0,00	0,00	0,00	0,00	0,00
65102060/0	MANUTENZIONI STRAORD. SCUOLE MATERNE (A.E.)	0,00	0,00	0,00	0,00	0,00	0,00	0,00
		0,00	0,00	0,00	0,00	0,00	0,00	0,00
		0,00	0,00	0,00	0,00	0,00	0,00	0,00
		0,00	0,00	0,00	0,00	0,00	0,00	0,00
65102060/1	MANUTENZIONI STRAORD.SCUOLE MATERNE (A.A.)	0,00	0,00	0,00	0,00	0,00	0,00	0,00
		0,00	0,00	0,00	0,00	0,00	0,00	0,00
		0,00	0,00	0,00	0,00	0,00	0,00	0,00
		0,00	0,00	0,00	0,00	0,00	0,00	0,00
65102060/2	MANUTENZIONE STRAORD. SCUOLE MATERNE (VP)	0,00	0,00	0,00	0,00	0,00	0,00	0,00
		0,00	0,00	0,00	0,00	0,00	0,00	0,00
		0,00	0,00	0,00	0,00	0,00	0,00	0,00
		0,00	0,00	0,00	0,00	0,00	0,00	0,00
66102080/0	MESSA IN SICUREZZA EDIFICI SCOLASTICI	0,00	0,00	0,00	0,00	0,00	0,00	0,00
		0,00	0,00	0,00	0,00	0,00	0,00	0,00
		0,00	0,00	0,00	0,00	0,00	0,00	0,00
		0,00	0,00	0,00	0,00	0,00	0,00	0,00
66102080/1	MESSA IN SICUREZZA EDIFICI SCOLASTICI (AA)	0,00	6.876,25	6.876,25	6.876,25	0,00	6.876,25	6.876,25
		0,00	6.876,25	6.876,25	6.876,25	0,00	6.876,25	6.876,25

Situazione Bilancio per U.O. Gestione
A04 - A04 - SETTORE LAVORI PUBBLICI - SETTORE LAVORI PUBBLICI

Capitolo/Art.	Descrizione	Stanz. Iniziale	Variazioni	Stanz. Attuale	Impegni Comp.	Disponibilità	Liquidato Comp.	Mandati Comp.
		Stanz. Puro	da Stanz. Puro	Stanz. Puro	da Stanz. Puro	da Stanz. Puro	da Stanz. Puro	da Stanz. Puro
		Reiscr. Imp.	da Reiscr. Imp.	Reiscr. Imp.	da Reiscr. Imp.	da Reiscr. Imp.	da Reiscr. Imp.	da Reiscr. Imp.
		Reiscr. Stn.	da Reiscr. Stn.	Reiscr. Stn.	da Reiscr. Stn.	da Reiscr. Stn.	da Reiscr. Stn.	da Reiscr. Stn.
		0,00	0,00	0,00	0,00	0,00	0,00	0,00
		0,00	0,00	0,00	0,00	0,00	0,00	0,00
66102080/6	MESSA IN SICUREZZA EDIFICI SCOLASTICI	0,00	0,00	0,00	0,00	0,00	0,00	0,00
		0,00	0,00	0,00	0,00	0,00	0,00	0,00
		0,00	0,00	0,00	0,00	0,00	0,00	0,00
		0,00	0,00	0,00	0,00	0,00	0,00	0,00
66102092/0	SCUOLA ELEMENTARE SALVATERRA (O.U.)	0,00	0,00	0,00	0,00	0,00	0,00	0,00
		0,00	0,00	0,00	0,00	0,00	0,00	0,00
		0,00	0,00	0,00	0,00	0,00	0,00	0,00
		0,00	0,00	0,00	0,00	0,00	0,00	0,00
67102094/11	AMPLIAMENTO SCUOLA MEDIA (A.A.VINC.)	0,00	0,00	0,00	0,00	0,00	0,00	0,00
		0,00	0,00	0,00	0,00	0,00	0,00	0,00
		0,00	0,00	0,00	0,00	0,00	0,00	0,00
		0,00	0,00	0,00	0,00	0,00	0,00	0,00
67102094/6	AMPLIAMENTO SCUOLA MEDIA(TR.)	0,00	0,00	0,00	0,00	0,00	0,00	0,00
		0,00	0,00	0,00	0,00	0,00	0,00	0,00
		0,00	0,00	0,00	0,00	0,00	0,00	0,00
		0,00	0,00	0,00	0,00	0,00	0,00	0,00
67102100/0	MANUTENZIONE STRAORDINARIA SC. MEDIE	0,00	0,00	0,00	0,00	0,00	0,00	0,00
		0,00	0,00	0,00	0,00	0,00	0,00	0,00
		0,00	0,00	0,00	0,00	0,00	0,00	0,00
		0,00	0,00	0,00	0,00	0,00	0,00	0,00
67102100/1	MANUTENZIONE STRAORDINARIA SCUOLE (A.A.)	0,00	427.227,90	427.227,90	420.490,49	6.737,41	389.357,69	389.357,69
		0,00	0,00	0,00	0,00	0,00	0,00	0,00
		0,00	427.227,90	427.227,90	420.490,49	6.737,41	389.357,69	389.357,69
		0,00	0,00	0,00	0,00	0,00	0,00	0,00
67102100/13	"PNRR - M2C4.2.2-" Interventi per la resilienza, la valorizzazione del territorio e l'efficienza energetica - CUP I54D23000850006"	0,00	80.915,45	80.915,45	80.915,45	0,00	80.915,45	80.915,45
		0,00	0,00	0,00	0,00	0,00	0,00	0,00
		0,00	80.915,45	80.915,45	80.915,45	0,00	80.915,45	80.915,45
		0,00	0,00	0,00	0,00	0,00	0,00	0,00
67102100/14	"PNRR - M2C4.2.2-" Interventi per la resilienza, la valorizzazione del territorio e l'efficienza energetica- CUP I54D23000860006"	81.756,77	0,00	81.756,77	0,00	81.756,77	0,00	0,00
		81.756,77	0,00	81.756,77	0,00	81.756,77	0,00	0,00
		0,00	0,00	0,00	0,00	0,00	0,00	0,00
		0,00	0,00	0,00	0,00	0,00	0,00	0,00
68102080/0	PNRR-M4C1 1.2 NUOVA MENSA SCUOLA PRIMARIA SAN ANTONINO - CUP I51B22000510001	0,00	0,00	0,00	0,00	0,00	0,00	0,00
		0,00	0,00	0,00	0,00	0,00	0,00	0,00
		0,00	0,00	0,00	0,00	0,00	0,00	0,00

Situazione Bilancio per U.O. Gestione
A04 - A04 - SETTORE LAVORI PUBBLICI - SETTORE LAVORI PUBBLICI

Capitolo/Art.	Descrizione	Stanz. Iniziale	Variazioni	Stanz. Attuale	Impegni Comp.	Disponibilità	Liquidato Comp.	Mandati Comp.
		Stanz. Puro	da Stanz. Puro	Stanz. Puro	da Stanz. Puro	da Stanz. Puro	da Stanz. Puro	da Stanz. Puro
		Reiscr. Imp.	da Reiscr. Imp.	Reiscr. Imp.	da Reiscr. Imp.	da Reiscr. Imp.	da Reiscr. Imp.	da Reiscr. Imp.
		Reiscr. Stn.	da Reiscr. Stn.	Reiscr. Stn.	da Reiscr. Stn.	da Reiscr. Stn.	da Reiscr. Stn.	da Reiscr. Stn.
		0,00	0,00	0,00	0,00	0,00	0,00	0,00
68102080/10	PNRR-M4C1 1.2 NUOVA MENSA SCUOLA PRIMARIA SAN ANTONINO - CUP I51B22000510001	0,00	0,00	0,00	0,00	0,00	0,00	0,00
		0,00	0,00	0,00	0,00	0,00	0,00	0,00
		0,00	0,00	0,00	0,00	0,00	0,00	0,00
		0,00	0,00	0,00	0,00	0,00	0,00	0,00
73102306/0	MANUTENZ.STR.STRUTTURE SPORTIVE, CULTURALI E DI SPETTACOLO	0,00	0,00	0,00	0,00	0,00	0,00	0,00
		0,00	0,00	0,00	0,00	0,00	0,00	0,00
		0,00	0,00	0,00	0,00	0,00	0,00	0,00
		0,00	0,00	0,00	0,00	0,00	0,00	0,00
73102306/1	PNRR-M5C2.21 RIGENERAZIONE URBANA-SPOGLIATOI SALVATERRA CUP I51B21000980004	0,00	0,00	0,00	0,00	0,00	0,00	0,00
		0,00	0,00	0,00	0,00	0,00	0,00	0,00
		0,00	0,00	0,00	0,00	0,00	0,00	0,00
		0,00	0,00	0,00	0,00	0,00	0,00	0,00
73102306/11	MANUT.STR.STRUTTURE SPORTIVE (AA)	0,00	0,00	0,00	0,00	0,00	0,00	0,00
		0,00	0,00	0,00	0,00	0,00	0,00	0,00
		0,00	0,00	0,00	0,00	0,00	0,00	0,00
		0,00	0,00	0,00	0,00	0,00	0,00	0,00
73102306/12	MANUTENZIONE STRAORD.STRUTTURE SPORTIVE (VP)	0,00	0,00	0,00	0,00	0,00	0,00	0,00
		0,00	0,00	0,00	0,00	0,00	0,00	0,00
		0,00	0,00	0,00	0,00	0,00	0,00	0,00
		0,00	0,00	0,00	0,00	0,00	0,00	0,00
73102306/2	PNRR-M5C2.21 RIGENERAZIONE URBANA-SPOGLIATOI SALVATERRA CUP I51B21000980004	0,00	6.177,40	6.177,40	6.177,40	0,00	6.177,40	6.177,40
		0,00	0,00	0,00	0,00	0,00	0,00	0,00
		0,00	6.177,40	6.177,40	6.177,40	0,00	6.177,40	6.177,40
		0,00	0,00	0,00	0,00	0,00	0,00	0,00
73102306/3	MANUT- STRUTTURE SPORT E CULT (AE)	0,00	0,00	0,00	0,00	0,00	0,00	0,00
		0,00	0,00	0,00	0,00	0,00	0,00	0,00
		0,00	0,00	0,00	0,00	0,00	0,00	0,00
		0,00	0,00	0,00	0,00	0,00	0,00	0,00
73102306/4	MANUTENZ.STR.STRUTTURE SPORTIVE, CULTURALI E DI SPETTACOLO (OU)	0,00	0,00	0,00	0,00	0,00	0,00	0,00
		0,00	0,00	0,00	0,00	0,00	0,00	0,00
		0,00	0,00	0,00	0,00	0,00	0,00	0,00
		0,00	0,00	0,00	0,00	0,00	0,00	0,00
73102306/6	MANUTENZIONE STRAORDINARIA IMPIANTI SPORTIVI (TRASF)	0,00	1.643.385,97	1.643.385,97	109.931,88	1.533.454,09	64.339,34	64.339,34
		0,00	1.643.385,97	1.643.385,97	109.931,88	1.533.454,09	64.339,34	64.339,34

Situazione Bilancio per U.O. Gestione
A04 - A04 - SETTORE LAVORI PUBBLICI - SETTORE LAVORI PUBBLICI

Capitolo/Art.	Descrizione	Stanz. Iniziale	Variazioni	Stanz. Attuale	Impegni Comp.	Disponibilità	Liquidato Comp.	Mandati Comp.
		Stanz. Puro	da Stanz. Puro	Stanz. Puro	da Stanz. Puro	da Stanz. Puro	da Stanz. Puro	da Stanz. Puro
		Reiscr. Imp.	da Reiscr. Imp.	Reiscr. Imp.	da Reiscr. Imp.	da Reiscr. Imp.	da Reiscr. Imp.	da Reiscr. Imp.
		Reiscr. Stn.	da Reiscr. Stn.	Reiscr. Stn.	da Reiscr. Stn.	da Reiscr. Stn.	da Reiscr. Stn.	da Reiscr. Stn.
		0,00	0,00	0,00	0,00	0,00	0,00	0,00
		0,00	0,00	0,00	0,00	0,00	0,00	0,00
73502700/3	ATTREZZATURE IMPIANTI SPORTIVI (A.A.)	0,00	0,00	0,00	0,00	0,00	0,00	0,00
		0,00	0,00	0,00	0,00	0,00	0,00	0,00
		0,00	0,00	0,00	0,00	0,00	0,00	0,00
		0,00	0,00	0,00	0,00	0,00	0,00	0,00
73702326/0	CONTRIBUTI COOP. SPORTIVE CONVENZIONATE	0,00	0,00	0,00	0,00	0,00	0,00	0,00
		0,00	0,00	0,00	0,00	0,00	0,00	0,00
		0,00	0,00	0,00	0,00	0,00	0,00	0,00
		0,00	0,00	0,00	0,00	0,00	0,00	0,00
73702326/1	CONTRIBUTI A COOP SPORTIVE (A.A.)	0,00	0,00	0,00	0,00	0,00	0,00	0,00
		0,00	0,00	0,00	0,00	0,00	0,00	0,00
		0,00	0,00	0,00	0,00	0,00	0,00	0,00
		0,00	0,00	0,00	0,00	0,00	0,00	0,00
73702326/2	CONTRIBUTO COOP.SPORTIVE CONVENZIONATE(VP)	0,00	0,00	0,00	0,00	0,00	0,00	0,00
		0,00	0,00	0,00	0,00	0,00	0,00	0,00
		0,00	0,00	0,00	0,00	0,00	0,00	0,00
		0,00	0,00	0,00	0,00	0,00	0,00	0,00
73702326/3	CONTRIBUTI COOP.SPORTIVE CONVENZIONATE (AE)	0,00	0,00	0,00	0,00	0,00	0,00	0,00
		0,00	0,00	0,00	0,00	0,00	0,00	0,00
		0,00	0,00	0,00	0,00	0,00	0,00	0,00
		0,00	0,00	0,00	0,00	0,00	0,00	0,00
73702326/4	CONTRIBUTI COOP.SPORTIVE CONVENZIONATE (OU)	0,00	0,00	0,00	0,00	0,00	0,00	0,00
		0,00	0,00	0,00	0,00	0,00	0,00	0,00
		0,00	0,00	0,00	0,00	0,00	0,00	0,00
		0,00	0,00	0,00	0,00	0,00	0,00	0,00
75102306/0	PNRR-M1C3 1.3 EDIFICIO CENTRO CULTURALE- CUP I54J22000060001	0,00	0,00	0,00	0,00	0,00	0,00	0,00
		0,00	0,00	0,00	0,00	0,00	0,00	0,00
		0,00	0,00	0,00	0,00	0,00	0,00	0,00
		0,00	0,00	0,00	0,00	0,00	0,00	0,00
77102400/1	SISTEMAZIONE STRADE (AA)	0,00	540.079,19	540.079,19	540.079,09	0,10	506.637,96	506.637,96
		0,00	27.865,38	27.865,38	27.865,28	0,10	18.605,29	18.605,29
		0,00	512.213,81	512.213,81	512.213,81	0,00	488.032,67	488.032,67
		0,00	0,00	0,00	0,00	0,00	0,00	0,00
77102400/10	PNRR-M2C4 2.2 PONTE DI VEGGIA CUP I57H19002580005	476.278,16	2.000.000,00	2.476.278,16	0,00	2.476.278,16	0,00	0,00
		476.278,16	2.000.000,00	2.476.278,16	0,00	2.476.278,16	0,00	0,00
		0,00	0,00	0,00	0,00	0,00	0,00	0,00
		0,00	0,00	0,00	0,00	0,00	0,00	0,00

Situazione Bilancio per U.O. Gestione
A04 - A04 - SETTORE LAVORI PUBBLICI - SETTORE LAVORI PUBBLICI

Capitolo/Art.	Descrizione	Stanz. Iniziale	Variazioni	Stanz. Attuale	Impegni Comp.	Disponibilità	Liquidato Comp.	Mandati Comp.
		Stanz. Puro	da Stanz. Puro	Stanz. Puro	da Stanz. Puro	da Stanz. Puro	da Stanz. Puro	da Stanz. Puro
		Reiscr. Imp.	da Reiscr. Imp.	Reiscr. Imp.	da Reiscr. Imp.	da Reiscr. Imp.	da Reiscr. Imp.	da Reiscr. Imp.
		Reiscr. Stn.	da Reiscr. Stn.	Reiscr. Stn.	da Reiscr. Stn.	da Reiscr. Stn.	da Reiscr. Stn.	da Reiscr. Stn.
77102400/13	"PNRR - M2C4.2.2-"Tutela del territorio" CUP I54D23000850006	0,00	0,00	0,00	0,00	0,00	0,00	0,00
		0,00	0,00	0,00	0,00	0,00	0,00	0,00
		0,00	0,00	0,00	0,00	0,00	0,00	0,00
		0,00	0,00	0,00	0,00	0,00	0,00	0,00
77102400/14	"PNRR - M2C4.2.2-"Tutela del territorio" CUP I54D23000860006	0,00	0,00	0,00	0,00	0,00	0,00	0,00
		0,00	0,00	0,00	0,00	0,00	0,00	0,00
		0,00	0,00	0,00	0,00	0,00	0,00	0,00
		0,00	0,00	0,00	0,00	0,00	0,00	0,00
77102400/2	SISTEMAZIONE STRADE (VP)	0,00	358.692,47	358.692,47	358.692,44	0,03	321.384,30	321.384,30
		0,00	7.785,55	7.785,55	7.785,52	0,03	4.270,00	4.270,00
		0,00	350.906,92	350.906,92	350.906,92	0,00	317.114,30	317.114,30
		0,00	0,00	0,00	0,00	0,00	0,00	0,00
77102400/3	SISTEMAZIONE STRADE (AE)	0,00	0,00	0,00	0,00	0,00	0,00	0,00
		0,00	0,00	0,00	0,00	0,00	0,00	0,00
		0,00	0,00	0,00	0,00	0,00	0,00	0,00
		0,00	0,00	0,00	0,00	0,00	0,00	0,00
77102400/4	SISTEMAZIONE STRADE (OU)	100.000,00	-7.785,55	92.214,45	91.849,86	364,59	82.513,59	82.513,59
		100.000,00	-7.785,55	92.214,45	91.849,86	364,59	82.513,59	82.513,59
		0,00	0,00	0,00	0,00	0,00	0,00	0,00
		0,00	0,00	0,00	0,00	0,00	0,00	0,00
77102400/6	SISTEMAZIONE STRADE (TR.)	0,00	488.397,29	488.397,29	427.456,81	60.940,48	427.456,81	427.456,81
		0,00	464.924,49	464.924,49	403.984,01	60.940,48	403.984,01	403.984,01
		0,00	23.472,80	23.472,80	23.472,80	0,00	23.472,80	23.472,80
		0,00	0,00	0,00	0,00	0,00	0,00	0,00
77102400/7	SISTEMAZIONE STRADE (CAVE)	122.500,00	0,00	122.500,00	0,00	122.500,00	0,00	0,00
		122.500,00	0,00	122.500,00	0,00	122.500,00	0,00	0,00
		0,00	0,00	0,00	0,00	0,00	0,00	0,00
		0,00	0,00	0,00	0,00	0,00	0,00	0,00
77102404/0	ACQUISTO AREE PER NUOVE STRADE	0,00	0,00	0,00	0,00	0,00	0,00	0,00
		0,00	0,00	0,00	0,00	0,00	0,00	0,00
		0,00	0,00	0,00	0,00	0,00	0,00	0,00
		0,00	0,00	0,00	0,00	0,00	0,00	0,00
77102404/1	ACQUISTO AREE (A.A.)	0,00	0,00	0,00	0,00	0,00	0,00	0,00
		0,00	0,00	0,00	0,00	0,00	0,00	0,00
		0,00	0,00	0,00	0,00	0,00	0,00	0,00
		0,00	0,00	0,00	0,00	0,00	0,00	0,00
77102404/2	ACQUISTO AREE PER NUOVA VIABILITA' (V.P.)	0,00	0,00	0,00	0,00	0,00	0,00	0,00
		0,00	0,00	0,00	0,00	0,00	0,00	0,00

Situazione Bilancio per U.O. Gestione
A04 - A04 - SETTORE LAVORI PUBBLICI - SETTORE LAVORI PUBBLICI

Capitolo/Art.	Descrizione	Stanz. Iniziale	Variazioni	Stanz. Attuale	Impegni Comp.	Disponibilità	Liquidato Comp.	Mandati Comp.
		Stanz. Puro	da Stanz. Puro	Stanz. Puro	da Stanz. Puro	da Stanz. Puro	da Stanz. Puro	da Stanz. Puro
		Reiscr. Imp.	da Reiscr. Imp.	Reiscr. Imp.	da Reiscr. Imp.	da Reiscr. Imp.	da Reiscr. Imp.	da Reiscr. Imp.
		Reiscr. Stn.	da Reiscr. Stn.	Reiscr. Stn.	da Reiscr. Stn.	da Reiscr. Stn.	da Reiscr. Stn.	da Reiscr. Stn.
		0,00	0,00	0,00	0,00	0,00	0,00	0,00
		0,00	0,00	0,00	0,00	0,00	0,00	0,00
77102415/0	SISTEMAZIONE VIA SELCIATA (TRASF.)	0,00	0,00	0,00	0,00	0,00	0,00	0,00
		0,00	0,00	0,00	0,00	0,00	0,00	0,00
		0,00	0,00	0,00	0,00	0,00	0,00	0,00
		0,00	0,00	0,00	0,00	0,00	0,00	0,00
77102445/0	SISTEMAZIONE VIA CASE SECCHIA	0,00	0,00	0,00	0,00	0,00	0,00	0,00
		0,00	0,00	0,00	0,00	0,00	0,00	0,00
		0,00	0,00	0,00	0,00	0,00	0,00	0,00
		0,00	0,00	0,00	0,00	0,00	0,00	0,00
77102681/0	COMPLETAMENTO OPERE STRADE URBANE	0,00	0,00	0,00	0,00	0,00	0,00	0,00
		0,00	0,00	0,00	0,00	0,00	0,00	0,00
		0,00	0,00	0,00	0,00	0,00	0,00	0,00
		0,00	0,00	0,00	0,00	0,00	0,00	0,00
77502465/0	ACQUISTO AUTOMEZZI VIABILITA'	0,00	0,00	0,00	0,00	0,00	0,00	0,00
		0,00	0,00	0,00	0,00	0,00	0,00	0,00
		0,00	0,00	0,00	0,00	0,00	0,00	0,00
		0,00	0,00	0,00	0,00	0,00	0,00	0,00
77502465/3	ACQUISTO AUTOMEZZI VIABILITA' (AA)	0,00	0,00	0,00	0,00	0,00	0,00	0,00
		0,00	0,00	0,00	0,00	0,00	0,00	0,00
		0,00	0,00	0,00	0,00	0,00	0,00	0,00
		0,00	0,00	0,00	0,00	0,00	0,00	0,00
78102496/0	ESTENDIMENTO E MANUT. STRAORD. RETE PUBBLICA ILLUMINAZIONE	0,00	0,00	0,00	0,00	0,00	0,00	0,00
		0,00	0,00	0,00	0,00	0,00	0,00	0,00
		0,00	0,00	0,00	0,00	0,00	0,00	0,00
		0,00	0,00	0,00	0,00	0,00	0,00	0,00
78102496/1	ESTENDIMENTO E MANUT. STRAORD. RETE PUBBLICA ILLUMIN. (AA)	0,00	0,00	0,00	0,00	0,00	0,00	0,00
		0,00	0,00	0,00	0,00	0,00	0,00	0,00
		0,00	0,00	0,00	0,00	0,00	0,00	0,00
		0,00	0,00	0,00	0,00	0,00	0,00	0,00
78102496/2	MANUT.STR.ILL.PUBBLICA (V.P.)	0,00	25.000,00	25.000,00	25.000,00	0,00	25.000,00	25.000,00
		0,00	0,00	0,00	0,00	0,00	0,00	0,00
		0,00	25.000,00	25.000,00	25.000,00	0,00	25.000,00	25.000,00
		0,00	0,00	0,00	0,00	0,00	0,00	0,00
78102496/3	ESTENDIMENTO E MANUTENZIONE STRAORD.RETE PUBBLICA	0,00	0,00	0,00	0,00	0,00	0,00	0,00
		0,00	0,00	0,00	0,00	0,00	0,00	0,00
		0,00	0,00	0,00	0,00	0,00	0,00	0,00

Situazione Bilancio per U.O. Gestione
A04 - A04 - SETTORE LAVORI PUBBLICI - SETTORE LAVORI PUBBLICI

Capitolo/Art.	Descrizione	Stanz. Iniziale	Variazioni	Stanz. Attuale	Impegni Comp.	Disponibilità	Liquidato Comp.	Mandati Comp.
		Stanz. Puro	da Stanz. Puro	Stanz. Puro	da Stanz. Puro	da Stanz. Puro	da Stanz. Puro	da Stanz. Puro
		Reiscr. Imp.	da Reiscr. Imp.	Reiscr. Imp.	da Reiscr. Imp.	da Reiscr. Imp.	da Reiscr. Imp.	da Reiscr. Imp.
		Reiscr. Stn.	da Reiscr. Stn.	Reiscr. Stn.	da Reiscr. Stn.	da Reiscr. Stn.	da Reiscr. Stn.	da Reiscr. Stn.
		0,00	0,00	0,00	0,00	0,00	0,00	0,00
78102496/4	ESTENDIMENTO E MANUT. STRAORD. RETE PUBBLICA ILLUMINAZIONE (OU)	253.511,68	0,00	253.511,68	253.000,76	510,92	171.384,51	171.384,51
		253.511,68	0,00	253.511,68	253.000,76	510,92	171.384,51	171.384,51
		0,00	0,00	0,00	0,00	0,00	0,00	0,00
		0,00	0,00	0,00	0,00	0,00	0,00	0,00
78102496/6	Estendimento e manutenzione straordinaria rete pubblica illuminazione (TR)	0,00	0,00	0,00	0,00	0,00	0,00	0,00
		0,00	0,00	0,00	0,00	0,00	0,00	0,00
		0,00	0,00	0,00	0,00	0,00	0,00	0,00
		0,00	0,00	0,00	0,00	0,00	0,00	0,00
78102500/0	ALLESTIMENTO CABINA ENEL	0,00	0,00	0,00	0,00	0,00	0,00	0,00
		0,00	0,00	0,00	0,00	0,00	0,00	0,00
		0,00	0,00	0,00	0,00	0,00	0,00	0,00
		0,00	0,00	0,00	0,00	0,00	0,00	0,00
78102500/2	ALLESTIMENTO CABINA ENEL (V.P)	0,00	0,00	0,00	0,00	0,00	0,00	0,00
		0,00	0,00	0,00	0,00	0,00	0,00	0,00
		0,00	0,00	0,00	0,00	0,00	0,00	0,00
		0,00	0,00	0,00	0,00	0,00	0,00	0,00
80102163/0	BONIFICA RIO BRUGNOLA 2ø STRALCIO	0,00	0,00	0,00	0,00	0,00	0,00	0,00
		0,00	0,00	0,00	0,00	0,00	0,00	0,00
		0,00	0,00	0,00	0,00	0,00	0,00	0,00
		0,00	0,00	0,00	0,00	0,00	0,00	0,00
80102163/6	BONIFICA RIO BRUGNOLA 2ø STRALCIO	0,00	0,00	0,00	0,00	0,00	0,00	0,00
		0,00	0,00	0,00	0,00	0,00	0,00	0,00
		0,00	0,00	0,00	0,00	0,00	0,00	0,00
		0,00	0,00	0,00	0,00	0,00	0,00	0,00
80102165/6	SISTEMAZIONI AMBIENTALI	0,00	0,00	0,00	0,00	0,00	0,00	0,00
		0,00	0,00	0,00	0,00	0,00	0,00	0,00
		0,00	0,00	0,00	0,00	0,00	0,00	0,00
		0,00	0,00	0,00	0,00	0,00	0,00	0,00
80102168/12	PROGETTI DI RIQUALIF. URBANA LG. 23/2004 ART. 21	60.000,00	15.000,00	75.000,00	0,00	75.000,00	0,00	0,00
		60.000,00	15.000,00	75.000,00	0,00	75.000,00	0,00	0,00
		0,00	0,00	0,00	0,00	0,00	0,00	0,00
		0,00	0,00	0,00	0,00	0,00	0,00	0,00
80102169/0	BONIFICA CAVA CANEPARI 2	0,00	0,00	0,00	0,00	0,00	0,00	0,00
		0,00	0,00	0,00	0,00	0,00	0,00	0,00
		0,00	0,00	0,00	0,00	0,00	0,00	0,00
		0,00	0,00	0,00	0,00	0,00	0,00	0,00

Situazione Bilancio per U.O. Gestione
A04 - A04 - SETTORE LAVORI PUBBLICI - SETTORE LAVORI PUBBLICI

Capitolo/Art.	Descrizione	Stanz. Iniziale	Variazioni	Stanz. Attuale	Impegni Comp.	Disponibilità	Liquidato Comp.	Mandati Comp.
		Stanz. Puro	da Stanz. Puro	Stanz. Puro	da Stanz. Puro	da Stanz. Puro	da Stanz. Puro	da Stanz. Puro
		Reiscr. Imp.	da Reiscr. Imp.	Reiscr. Imp.	da Reiscr. Imp.	da Reiscr. Imp.	da Reiscr. Imp.	da Reiscr. Imp.
		Reiscr. Stn.	da Reiscr. Stn.	Reiscr. Stn.	da Reiscr. Stn.	da Reiscr. Stn.	da Reiscr. Stn.	da Reiscr. Stn.
80102169/6	BONIFICA CAVA CANEPARI 2 (TR)	0,00	0,00	0,00	0,00	0,00	0,00	0,00
		0,00	0,00	0,00	0,00	0,00	0,00	0,00
		0,00	0,00	0,00	0,00	0,00	0,00	0,00
		0,00	0,00	0,00	0,00	0,00	0,00	0,00
80102170/0	PNRR-M2C4-3.4 BONIFICA SUOLO SITI ORFANI - CUP I51I22000380001	1.386.422,05	-96.296,23	1.290.125,82	2.856,00	1.287.269,82	0,00	0,00
		1.386.422,05	-165.823,60	1.220.598,45	2.856,00	1.217.742,45	0,00	0,00
		0,00	69.527,37	69.527,37	0,00	69.527,37	0,00	0,00
		0,00	0,00	0,00	0,00	0,00	0,00	0,00
81102145/0	MANUTENZIONE STRAORDINARIA EDILIZIA ABITATIVA	0,00	0,00	0,00	0,00	0,00	0,00	0,00
		0,00	0,00	0,00	0,00	0,00	0,00	0,00
		0,00	0,00	0,00	0,00	0,00	0,00	0,00
		0,00	0,00	0,00	0,00	0,00	0,00	0,00
81102145/1	MANUTENZIONE STRAORDINARIA EDILIZIA ABITATIVA (A.A.)	0,00	0,00	0,00	0,00	0,00	0,00	0,00
		0,00	0,00	0,00	0,00	0,00	0,00	0,00
		0,00	0,00	0,00	0,00	0,00	0,00	0,00
		0,00	0,00	0,00	0,00	0,00	0,00	0,00
81102145/2	MANUTENZIONE STRAORDINARIA EDILIZIA ABITATIVA (V.P.)	0,00	0,00	0,00	0,00	0,00	0,00	0,00
		0,00	0,00	0,00	0,00	0,00	0,00	0,00
		0,00	0,00	0,00	0,00	0,00	0,00	0,00
		0,00	0,00	0,00	0,00	0,00	0,00	0,00
81102145/4	MANUTENZIONE STRAORDINARIA EDILIZIA ABITATIVA (OU)	0,00	0,00	0,00	0,00	0,00	0,00	0,00
		0,00	0,00	0,00	0,00	0,00	0,00	0,00
		0,00	0,00	0,00	0,00	0,00	0,00	0,00
		0,00	0,00	0,00	0,00	0,00	0,00	0,00
83102221/0	REALIZZAZIONE FOGNATURE	0,00	0,00	0,00	0,00	0,00	0,00	0,00
		0,00	0,00	0,00	0,00	0,00	0,00	0,00
		0,00	0,00	0,00	0,00	0,00	0,00	0,00
		0,00	0,00	0,00	0,00	0,00	0,00	0,00
83102241/1	MANUTENZIONE STRAORDINARIA FOGNATURE (A.A.)	0,00	0,00	0,00	0,00	0,00	0,00	0,00
		0,00	0,00	0,00	0,00	0,00	0,00	0,00
		0,00	0,00	0,00	0,00	0,00	0,00	0,00
		0,00	0,00	0,00	0,00	0,00	0,00	0,00
83102241/2	MANUTENZIONE STRAORDINARIA FOGNATURE(VP)	0,00	0,00	0,00	0,00	0,00	0,00	0,00
		0,00	0,00	0,00	0,00	0,00	0,00	0,00
		0,00	0,00	0,00	0,00	0,00	0,00	0,00
		0,00	0,00	0,00	0,00	0,00	0,00	0,00
83102241/3	MANUTENZIONE STRAORDINARIA FOGNATURE (AE)	0,00	0,00	0,00	0,00	0,00	0,00	0,00
		0,00	0,00	0,00	0,00	0,00	0,00	0,00

Situazione Bilancio per U.O. Gestione
A04 - A04 - SETTORE LAVORI PUBBLICI - SETTORE LAVORI PUBBLICI

Capitolo/Art.	Descrizione	Stanz. Iniziale	Variazioni	Stanz. Attuale	Impegni Comp.	Disponibilità	Liquidato Comp.	Mandati Comp.
		Stanz. Puro	da Stanz. Puro	Stanz. Puro	da Stanz. Puro	da Stanz. Puro	da Stanz. Puro	da Stanz. Puro
		Reiscr. Imp.	da Reiscr. Imp.	Reiscr. Imp.	da Reiscr. Imp.	da Reiscr. Imp.	da Reiscr. Imp.	da Reiscr. Imp.
		Reiscr. Stn.	da Reiscr. Stn.	Reiscr. Stn.	da Reiscr. Stn.	da Reiscr. Stn.	da Reiscr. Stn.	da Reiscr. Stn.
		0,00	0,00	0,00	0,00	0,00	0,00	0,00
		0,00	0,00	0,00	0,00	0,00	0,00	0,00
83102241/4	MANUTENZIONE STRAORDINARIA FOGNATURE (OU)	0,00	0,00	0,00	0,00	0,00	0,00	0,00
		0,00	0,00	0,00	0,00	0,00	0,00	0,00
		0,00	0,00	0,00	0,00	0,00	0,00	0,00
		0,00	0,00	0,00	0,00	0,00	0,00	0,00
85102270/0	MANUTENZIONE STRAORDINARIA VERDE PUBBLICO	0,00	0,00	0,00	0,00	0,00	0,00	0,00
		0,00	0,00	0,00	0,00	0,00	0,00	0,00
		0,00	0,00	0,00	0,00	0,00	0,00	0,00
		0,00	0,00	0,00	0,00	0,00	0,00	0,00
85102270/1	MANUTENZIONE STRAORDINARIA VERDE PUBBLICO (A.A.)	0,00	10.000,00	10.000,00	10.000,00	0,00	0,00	0,00
		0,00	0,00	0,00	0,00	0,00	0,00	0,00
		0,00	10.000,00	10.000,00	10.000,00	0,00	0,00	0,00
		0,00	0,00	0,00	0,00	0,00	0,00	0,00
85102270/2	MANUTENZIONE STRAORDINARIA VERDE PUBBLICO (VP)	0,00	8.416,50	8.416,50	8.416,50	0,00	0,00	0,00
		0,00	0,00	0,00	0,00	0,00	0,00	0,00
		0,00	8.416,50	8.416,50	8.416,50	0,00	0,00	0,00
		0,00	0,00	0,00	0,00	0,00	0,00	0,00
85102270/3	MANUTENZIONE STRAORDINARIA VERDE PUBBLICO (AE)	0,00	0,00	0,00	0,00	0,00	0,00	0,00
		0,00	0,00	0,00	0,00	0,00	0,00	0,00
		0,00	0,00	0,00	0,00	0,00	0,00	0,00
		0,00	0,00	0,00	0,00	0,00	0,00	0,00
85102270/4	MANUTENZIONE STRAORDINARIA VERDE PUBBLICO (OU)	0,00	0,00	0,00	0,00	0,00	0,00	0,00
		0,00	0,00	0,00	0,00	0,00	0,00	0,00
		0,00	0,00	0,00	0,00	0,00	0,00	0,00
		0,00	0,00	0,00	0,00	0,00	0,00	0,00
85502686/0	ATTREZZATURE AREE VERDI (O.U.)	0,00	0,00	0,00	0,00	0,00	0,00	0,00
		0,00	0,00	0,00	0,00	0,00	0,00	0,00
		0,00	0,00	0,00	0,00	0,00	0,00	0,00
		0,00	0,00	0,00	0,00	0,00	0,00	0,00
85502686/1	ATTREZZATURE AREE VERDI (AA)	0,00	0,00	0,00	0,00	0,00	0,00	0,00
		0,00	0,00	0,00	0,00	0,00	0,00	0,00
		0,00	0,00	0,00	0,00	0,00	0,00	0,00
		0,00	0,00	0,00	0,00	0,00	0,00	0,00
85502686/2	ATTREZZATURE AREE VERDI (V.P.)	0,00	0,00	0,00	0,00	0,00	0,00	0,00
		0,00	0,00	0,00	0,00	0,00	0,00	0,00
		0,00	0,00	0,00	0,00	0,00	0,00	0,00
		0,00	0,00	0,00	0,00	0,00	0,00	0,00

Situazione Bilancio per U.O. Gestione
A04 - A04 - SETTORE LAVORI PUBBLICI - SETTORE LAVORI PUBBLICI

Capitolo/Art.	Descrizione	Stanz. Iniziale	Variazioni	Stanz. Attuale	Impegni Comp.	Disponibilità	Liquidato Comp.	Mandati Comp.
		Stanz. Puro	da Stanz. Puro	Stanz. Puro	da Stanz. Puro	da Stanz. Puro	da Stanz. Puro	da Stanz. Puro
		Reiscr. Imp.	da Reiscr. Imp.	Reiscr. Imp.	da Reiscr. Imp.	da Reiscr. Imp.	da Reiscr. Imp.	da Reiscr. Imp.
		Reiscr. Stn.	da Reiscr. Stn.	Reiscr. Stn.	da Reiscr. Stn.	da Reiscr. Stn.	da Reiscr. Stn.	da Reiscr. Stn.
85502686/3	ATTREZZATURE AREE VERDI (AE)	0,00	0,00	0,00	0,00	0,00	0,00	0,00
		0,00	0,00	0,00	0,00	0,00	0,00	0,00
		0,00	0,00	0,00	0,00	0,00	0,00	0,00
		0,00	0,00	0,00	0,00	0,00	0,00	0,00
85502686/4	ATTREZZATURE AREE VERDI (OU)	0,00	0,00	0,00	0,00	0,00	0,00	0,00
		0,00	0,00	0,00	0,00	0,00	0,00	0,00
		0,00	0,00	0,00	0,00	0,00	0,00	0,00
		0,00	0,00	0,00	0,00	0,00	0,00	0,00
85502690/0	ACQUISIZIONI DA ACCORDI URBANISTICI	0,00	0,00	0,00	0,00	0,00	0,00	0,00
		0,00	0,00	0,00	0,00	0,00	0,00	0,00
		0,00	0,00	0,00	0,00	0,00	0,00	0,00
		0,00	0,00	0,00	0,00	0,00	0,00	0,00
86502700/0	ATTREZZATURE NIDO (A.A.)	0,00	0,00	0,00	0,00	0,00	0,00	0,00
		0,00	0,00	0,00	0,00	0,00	0,00	0,00
		0,00	0,00	0,00	0,00	0,00	0,00	0,00
		0,00	0,00	0,00	0,00	0,00	0,00	0,00
88701018/0	TRASFERIMENTO AD ACER PER OPERE DI MANUTENZIONE STRAORD.	0,00	0,00	0,00	0,00	0,00	0,00	0,00
		0,00	0,00	0,00	0,00	0,00	0,00	0,00
		0,00	0,00	0,00	0,00	0,00	0,00	0,00
		0,00	0,00	0,00	0,00	0,00	0,00	0,00
88701018/1	TRASFERIMENTI AD ACER PER MANUTENZIONI STRAODINARIE (AA)	0,00	0,00	0,00	0,00	0,00	0,00	0,00
		0,00	0,00	0,00	0,00	0,00	0,00	0,00
		0,00	0,00	0,00	0,00	0,00	0,00	0,00
		0,00	0,00	0,00	0,00	0,00	0,00	0,00
88801018/0	TRASFERIMENTI PER MANUNTENZIONI STRAORD. IMMOBILI ACER	0,00	0,00	0,00	0,00	0,00	0,00	0,00
		0,00	0,00	0,00	0,00	0,00	0,00	0,00
		0,00	0,00	0,00	0,00	0,00	0,00	0,00
		0,00	0,00	0,00	0,00	0,00	0,00	0,00
88801018/1	TRASFERIMENTI PER MANUNTENZIONI STRAORD. IMMOBILI ACER	0,00	10.773,36	10.773,36	10.773,36	0,00	0,00	0,00
		0,00	10.773,36	10.773,36	10.773,36	0,00	0,00	0,00
		0,00	0,00	0,00	0,00	0,00	0,00	0,00
		0,00	0,00	0,00	0,00	0,00	0,00	0,00
89103012/0	COSTRUZIONE CENTRO RESIDENZIALE PER ANZIANI	0,00	0,00	0,00	0,00	0,00	0,00	0,00
		0,00	0,00	0,00	0,00	0,00	0,00	0,00
		0,00	0,00	0,00	0,00	0,00	0,00	0,00
		0,00	0,00	0,00	0,00	0,00	0,00	0,00

Situazione Bilancio per U.O. Gestione
A04 - A04 - SETTORE LAVORI PUBBLICI - SETTORE LAVORI PUBBLICI

Capitolo/Art.	Descrizione	Stanz. Iniziale	Variazioni	Stanz. Attuale	Impegni Comp.	Disponibilità	Liquidato Comp.	Mandati Comp.
		Stanz. Puro	da Stanz. Puro	Stanz. Puro	da Stanz. Puro	da Stanz. Puro	da Stanz. Puro	da Stanz. Puro
		Reiscr. Imp.	da Reiscr. Imp.	Reiscr. Imp.	da Reiscr. Imp.	da Reiscr. Imp.	da Reiscr. Imp.	da Reiscr. Imp.
		Reiscr. Stn.	da Reiscr. Stn.	Reiscr. Stn.	da Reiscr. Stn.	da Reiscr. Stn.	da Reiscr. Stn.	da Reiscr. Stn.
89103012/6	COSTRUZIONE CENTRO ANZIANI (TR)	0,00	0,00	0,00	0,00	0,00	0,00	0,00
		0,00	0,00	0,00	0,00	0,00	0,00	0,00
		0,00	0,00	0,00	0,00	0,00	0,00	0,00
		0,00	0,00	0,00	0,00	0,00	0,00	0,00
89703012/2	TRASFERIMENTO PER COSTRUZIONE CENTRO ANZIANI (VP)	0,00	0,00	0,00	0,00	0,00	0,00	0,00
		0,00	0,00	0,00	0,00	0,00	0,00	0,00
		0,00	0,00	0,00	0,00	0,00	0,00	0,00
		0,00	0,00	0,00	0,00	0,00	0,00	0,00
89703012/3	TRASFERIMENTO PER COSTRUZIONE CENTRO ANZIANI (AE)	0,00	0,00	0,00	0,00	0,00	0,00	0,00
		0,00	0,00	0,00	0,00	0,00	0,00	0,00
		0,00	0,00	0,00	0,00	0,00	0,00	0,00
		0,00	0,00	0,00	0,00	0,00	0,00	0,00
89703012/6	TRASFERIMENTO PER COSTRUZIONE CENTRO ANZIANI (TR)	0,00	0,00	0,00	0,00	0,00	0,00	0,00
		0,00	0,00	0,00	0,00	0,00	0,00	0,00
		0,00	0,00	0,00	0,00	0,00	0,00	0,00
		0,00	0,00	0,00	0,00	0,00	0,00	0,00
89703015/6	CONTRIBUTI IN CONTO CAPITALE PER FINALITA' SOCIALI (TRASF.)	0,00	0,00	0,00	0,00	0,00	0,00	0,00
		0,00	0,00	0,00	0,00	0,00	0,00	0,00
		0,00	0,00	0,00	0,00	0,00	0,00	0,00
		0,00	0,00	0,00	0,00	0,00	0,00	0,00
90102170/0	ACQUISTO AREE E AMPLIAMENTI CIMITERI	0,00	0,00	0,00	0,00	0,00	0,00	0,00
		0,00	0,00	0,00	0,00	0,00	0,00	0,00
		0,00	0,00	0,00	0,00	0,00	0,00	0,00
		0,00	0,00	0,00	0,00	0,00	0,00	0,00
90102691/0	MANUTENZIONE STRAORDINARIA CIMITERI	0,00	0,00	0,00	0,00	0,00	0,00	0,00
		0,00	0,00	0,00	0,00	0,00	0,00	0,00
		0,00	0,00	0,00	0,00	0,00	0,00	0,00
		0,00	0,00	0,00	0,00	0,00	0,00	0,00
90102691/2	MANUTENZIONE STRAORDINARIA CIMITERI (V.P.)	0,00	0,00	0,00	0,00	0,00	0,00	0,00
		0,00	0,00	0,00	0,00	0,00	0,00	0,00
		0,00	0,00	0,00	0,00	0,00	0,00	0,00
		0,00	0,00	0,00	0,00	0,00	0,00	0,00
90102691/4	MANUTENZIONE STRAORDINARIA CIMITERI (OU)	0,00	0,00	0,00	0,00	0,00	0,00	0,00
		0,00	0,00	0,00	0,00	0,00	0,00	0,00
		0,00	0,00	0,00	0,00	0,00	0,00	0,00
		0,00	0,00	0,00	0,00	0,00	0,00	0,00
97103010/0	MANUTENZ.STR.INFRASTRUTTURE PER L'AGRICOLTURA TERRENI COMUNALI	0,00	0,00	0,00	0,00	0,00	0,00	0,00

Situazione Bilancio per U.O. Gestione
A04 - A04 - SETTORE LAVORI PUBBLICI - SETTORE LAVORI PUBBLICI

Capitolo/Art.	Descrizione	Stanz. Iniziale	Variazioni	Stanz. Attuale	Impegni Comp.	Disponibilità	Liquidato Comp.	Mandati Comp.
		Stanz. Puro	da Stanz. Puro	Stanz. Puro	da Stanz. Puro	da Stanz. Puro	da Stanz. Puro	da Stanz. Puro
		Reiscr. Imp.	da Reiscr. Imp.	Reiscr. Imp.	da Reiscr. Imp.	da Reiscr. Imp.	da Reiscr. Imp.	da Reiscr. Imp.
		Reiscr. Stn.	da Reiscr. Stn.	Reiscr. Stn.	da Reiscr. Stn.	da Reiscr. Stn.	da Reiscr. Stn.	da Reiscr. Stn.
		0,00	0,00	0,00	0,00	0,00	0,00	0,00
		0,00	0,00	0,00	0,00	0,00	0,00	0,00
		0,00	0,00	0,00	0,00	0,00	0,00	0,00
97103010/2	MANUTENZ.STR.INFRASTRUTTURE PER L'AGRICOLTURA TERRENI COMUNALI (OU)	0,00	0,00	0,00	0,00	0,00	0,00	0,00
		0,00	0,00	0,00	0,00	0,00	0,00	0,00
		0,00	0,00	0,00	0,00	0,00	0,00	0,00
		0,00	0,00	0,00	0,00	0,00	0,00	0,00
97103010/4	MANUTENZ.STR.INFRASTRUTTURE PER L'AGRICOLTURA TERRENI COMUNALI (OU)	0,00	0,00	0,00	0,00	0,00	0,00	0,00
		0,00	0,00	0,00	0,00	0,00	0,00	0,00
		0,00	0,00	0,00	0,00	0,00	0,00	0,00
		0,00	0,00	0,00	0,00	0,00	0,00	0,00
Totale U.O. Gestione 25 - SETTORE LAVORI PUBBLICI - SETTORE LAVORI PUBBLICI		5.017.653,22	5.845.147,31	10.862.800,53	5.108.678,13	5.754.122,40	4.185.272,84	4.185.272,84
		5.017.653,22	4.224.266,64	9.241.919,86	3.564.062,24	5.677.857,62	2.750.676,01	2.750.676,01
		0,00	1.620.880,67	1.620.880,67	1.544.615,89	76.264,78	1.434.596,83	1.434.596,83
		0,00	0,00	0,00	0,00	0,00	0,00	0,00

Situazione Bilancio per U.O. Gestione
A04S01 - LAVORI PUBBLICI

Capitolo/Art.	Descrizione	Stanz. Iniziale	Variazioni	Stanz. Attuale	Impegni Comp.	Disponibilità	Liquidato Comp.	Mandati Comp.
		Stanz. Puro	da Stanz. Puro	Stanz. Puro	da Stanz. Puro	da Stanz. Puro	da Stanz. Puro	da Stanz. Puro
		Reiscr. Imp.	da Reiscr. Imp.	Reiscr. Imp.	da Reiscr. Imp.	da Reiscr. Imp.	da Reiscr. Imp.	da Reiscr. Imp.
		Reiscr. Stn.	da Reiscr. Stn.	Reiscr. Stn.	da Reiscr. Stn.	da Reiscr. Stn.	da Reiscr. Stn.	da Reiscr. Stn.
430000310/0	UTENZE E MANUTENZIONI	0,00	0,00	0,00	0,00	0,00	0,00	0,00
		0,00	0,00	0,00	0,00	0,00	0,00	0,00
		0,00	0,00	0,00	0,00	0,00	0,00	0,00
		0,00	0,00	0,00	0,00	0,00	0,00	0,00
1520000500/0	ACQUISTO BENI MANUT. SC. MEDIE	0,00	0,00	0,00	0,00	0,00	0,00	0,00
		0,00	0,00	0,00	0,00	0,00	0,00	0,00
		0,00	0,00	0,00	0,00	0,00	0,00	0,00
		0,00	0,00	0,00	0,00	0,00	0,00	0,00
1820000300/0	ACQUISTO BENI MANUT. BIBLIOTECA	0,00	0,00	0,00	0,00	0,00	0,00	0,00
		0,00	0,00	0,00	0,00	0,00	0,00	0,00
		0,00	0,00	0,00	0,00	0,00	0,00	0,00
		0,00	0,00	0,00	0,00	0,00	0,00	0,00
2220000300/0	ACQUISTO BENI MANUT. SERV. MANIFEST. SPORT.	0,00	0,00	0,00	0,00	0,00	0,00	0,00
		0,00	0,00	0,00	0,00	0,00	0,00	0,00
		0,00	0,00	0,00	0,00	0,00	0,00	0,00
		0,00	0,00	0,00	0,00	0,00	0,00	0,00
3530000300/0	GESTIONE CALORE	0,00	0,00	0,00	0,00	0,00	0,00	0,00
		0,00	0,00	0,00	0,00	0,00	0,00	0,00
		0,00	0,00	0,00	0,00	0,00	0,00	0,00
		0,00	0,00	0,00	0,00	0,00	0,00	0,00
5610002040/0	ADEGUAMENTO IMPIANTI L.626	0,00	0,00	0,00	0,00	0,00	0,00	0,00
		0,00	0,00	0,00	0,00	0,00	0,00	0,00
		0,00	0,00	0,00	0,00	0,00	0,00	0,00
		0,00	0,00	0,00	0,00	0,00	0,00	0,00
5610002042/0	RECUPERO CASTELLO CASALGRANDE ED AREA CORTILIVA	0,00	0,00	0,00	0,00	0,00	0,00	0,00
		0,00	0,00	0,00	0,00	0,00	0,00	0,00
		0,00	0,00	0,00	0,00	0,00	0,00	0,00
		0,00	0,00	0,00	0,00	0,00	0,00	0,00
5610002043/0	CASTELLO CASALGRANDE E AREA CORTILIVA	0,00	0,00	0,00	0,00	0,00	0,00	0,00
		0,00	0,00	0,00	0,00	0,00	0,00	0,00
		0,00	0,00	0,00	0,00	0,00	0,00	0,00
		0,00	0,00	0,00	0,00	0,00	0,00	0,00
5610002651/0	INTEGRAZIONE MIGLIORAMENTO SPAZI PROPAGAMDA ELETTORALE	0,00	0,00	0,00	0,00	0,00	0,00	0,00
		0,00	0,00	0,00	0,00	0,00	0,00	0,00
		0,00	0,00	0,00	0,00	0,00	0,00	0,00
		0,00	0,00	0,00	0,00	0,00	0,00	0,00
5610002655/0	ACQUISTO AREA NUOVO POLO SCOLASTICO	0,00	0,00	0,00	0,00	0,00	0,00	0,00
		0,00	0,00	0,00	0,00	0,00	0,00	0,00

Situazione Bilancio per U.O. Gestione
A04S01 - LAVORI PUBBLICI

Capitolo/Art.	Descrizione	Stanz. Iniziale	Variazioni	Stanz. Attuale	Impegni Comp.	Disponibilità	Liquidato Comp.	Mandati Comp.
		Stanz. Puro	da Stanz. Puro	Stanz. Puro	da Stanz. Puro	da Stanz. Puro	da Stanz. Puro	da Stanz. Puro
		Reiscr. Imp.	da Reiscr. Imp.	Reiscr. Imp.	da Reiscr. Imp.	da Reiscr. Imp.	da Reiscr. Imp.	da Reiscr. Imp.
		Reiscr. Stn.	da Reiscr. Stn.	Reiscr. Stn.	da Reiscr. Stn.	da Reiscr. Stn.	da Reiscr. Stn.	da Reiscr. Stn.
		0,00	0,00	0,00	0,00	0,00	0,00	0,00
		0,00	0,00	0,00	0,00	0,00	0,00	0,00
5610002657/0	PRU BOGLIONI COMPLETAM. PIANO INTEGRATO AREA EX PEEP CAPOLUOGO	0,00	0,00	0,00	0,00	0,00	0,00	0,00
		0,00	0,00	0,00	0,00	0,00	0,00	0,00
		0,00	0,00	0,00	0,00	0,00	0,00	0,00
		0,00	0,00	0,00	0,00	0,00	0,00	0,00
5610002661/0	ASSISTENZA TECNICA SU PRATICHE ASSICURATIVE	0,00	0,00	0,00	0,00	0,00	0,00	0,00
		0,00	0,00	0,00	0,00	0,00	0,00	0,00
		0,00	0,00	0,00	0,00	0,00	0,00	0,00
		0,00	0,00	0,00	0,00	0,00	0,00	0,00
5670002504/0	TRASFERIMENTO PER COMPLETAMENTO CASERMA	0,00	0,00	0,00	0,00	0,00	0,00	0,00
		0,00	0,00	0,00	0,00	0,00	0,00	0,00
		0,00	0,00	0,00	0,00	0,00	0,00	0,00
		0,00	0,00	0,00	0,00	0,00	0,00	0,00
5750000230/0	ARREDI E ATTREZZATURE UFFICIO TECNICO LL.PP.	0,00	0,00	0,00	0,00	0,00	0,00	0,00
		0,00	0,00	0,00	0,00	0,00	0,00	0,00
		0,00	0,00	0,00	0,00	0,00	0,00	0,00
		0,00	0,00	0,00	0,00	0,00	0,00	0,00
5760000230/0	INCARICHI PROFESSIONALI UFFICIO TECNICO	0,00	0,00	0,00	0,00	0,00	0,00	0,00
		0,00	0,00	0,00	0,00	0,00	0,00	0,00
		0,00	0,00	0,00	0,00	0,00	0,00	0,00
		0,00	0,00	0,00	0,00	0,00	0,00	0,00
5760002037/0	INCARICO PROGETTO EDIFICIO POLIFUNZIONALE CAPOLUOGO (AA)	0,00	0,00	0,00	0,00	0,00	0,00	0,00
		0,00	0,00	0,00	0,00	0,00	0,00	0,00
		0,00	0,00	0,00	0,00	0,00	0,00	0,00
		0,00	0,00	0,00	0,00	0,00	0,00	0,00
6610002094/0	AMPLIAMENTO SCUOLE ELEMENTARI CASALGRANDE	0,00	0,00	0,00	0,00	0,00	0,00	0,00
		0,00	0,00	0,00	0,00	0,00	0,00	0,00
		0,00	0,00	0,00	0,00	0,00	0,00	0,00
		0,00	0,00	0,00	0,00	0,00	0,00	0,00
6950002100/0	INSTALLAZIONE PANNELLI SOLARI SCUOLE	0,00	0,00	0,00	0,00	0,00	0,00	0,00
		0,00	0,00	0,00	0,00	0,00	0,00	0,00
		0,00	0,00	0,00	0,00	0,00	0,00	0,00
		0,00	0,00	0,00	0,00	0,00	0,00	0,00
7150000230/0	ATTREZZ. PER ALLESTIM. CENTRO GIOVANI	0,00	0,00	0,00	0,00	0,00	0,00	0,00
		0,00	0,00	0,00	0,00	0,00	0,00	0,00
		0,00	0,00	0,00	0,00	0,00	0,00	0,00

Situazione Bilancio per U.O. Gestione
A04S01 - LAVORI PUBBLICI

Capitolo/Art.	Descrizione	Stanz. Iniziale	Variazioni	Stanz. Attuale	Impegni Comp.	Disponibilità	Liquidato Comp.	Mandati Comp.
		Stanz. Puro	da Stanz. Puro	Stanz. Puro	da Stanz. Puro	da Stanz. Puro	da Stanz. Puro	da Stanz. Puro
		Reiscr. Imp.	da Reiscr. Imp.	Reiscr. Imp.	da Reiscr. Imp.	da Reiscr. Imp.	da Reiscr. Imp.	da Reiscr. Imp.
		Reiscr. Stn.	da Reiscr. Stn.	Reiscr. Stn.	da Reiscr. Stn.	da Reiscr. Stn.	da Reiscr. Stn.	da Reiscr. Stn.
		0,00	0,00	0,00	0,00	0,00	0,00	0,00
7310002679/0	ACQUISTO AREE SPORTIVE	0,00	0,00	0,00	0,00	0,00	0,00	0,00
		0,00	0,00	0,00	0,00	0,00	0,00	0,00
		0,00	0,00	0,00	0,00	0,00	0,00	0,00
		0,00	0,00	0,00	0,00	0,00	0,00	0,00
		0,00	0,00	0,00	0,00	0,00	0,00	0,00
7370002327/0	CONTRIBUTI COOP. SPORTIVE CONVENZIONATE	0,00	0,00	0,00	0,00	0,00	0,00	0,00
		0,00	0,00	0,00	0,00	0,00	0,00	0,00
		0,00	0,00	0,00	0,00	0,00	0,00	0,00
		0,00	0,00	0,00	0,00	0,00	0,00	0,00
		0,00	0,00	0,00	0,00	0,00	0,00	0,00
7710002397/0	CIRCONVALLAZIONE CAPOLUOGO 1° STRALCIO (V.)	0,00	0,00	0,00	0,00	0,00	0,00	0,00
		0,00	0,00	0,00	0,00	0,00	0,00	0,00
		0,00	0,00	0,00	0,00	0,00	0,00	0,00
		0,00	0,00	0,00	0,00	0,00	0,00	0,00
		0,00	0,00	0,00	0,00	0,00	0,00	0,00
7710002403/0	INTERVENTI DI RIQUALIFICAZIONE E COMPLETAMENTO VIABILITA'	0,00	0,00	0,00	0,00	0,00	0,00	0,00
		0,00	0,00	0,00	0,00	0,00	0,00	0,00
		0,00	0,00	0,00	0,00	0,00	0,00	0,00
		0,00	0,00	0,00	0,00	0,00	0,00	0,00
		0,00	0,00	0,00	0,00	0,00	0,00	0,00
7710002671/0	PISTA CICLABILE CASALGRANDE (TRASF.)	0,00	0,00	0,00	0,00	0,00	0,00	0,00
		0,00	0,00	0,00	0,00	0,00	0,00	0,00
		0,00	0,00	0,00	0,00	0,00	0,00	0,00
		0,00	0,00	0,00	0,00	0,00	0,00	0,00
		0,00	0,00	0,00	0,00	0,00	0,00	0,00
7710002675/0	PEDONALE VIA 1° MAGGIO VIA REVERBERI (O.U.)	0,00	0,00	0,00	0,00	0,00	0,00	0,00
		0,00	0,00	0,00	0,00	0,00	0,00	0,00
		0,00	0,00	0,00	0,00	0,00	0,00	0,00
		0,00	0,00	0,00	0,00	0,00	0,00	0,00
		0,00	0,00	0,00	0,00	0,00	0,00	0,00
7710002678/0	CICLOPEDONALE CAPOLUOGO SALVATERRA	0,00	0,00	0,00	0,00	0,00	0,00	0,00
		0,00	0,00	0,00	0,00	0,00	0,00	0,00
		0,00	0,00	0,00	0,00	0,00	0,00	0,00
		0,00	0,00	0,00	0,00	0,00	0,00	0,00
		0,00	0,00	0,00	0,00	0,00	0,00	0,00
7710002682/0	RIQUALIFICAZIONE AMBIENTALE E SICUREZZA TRASPORTI STRADE EXTRAURBANE	0,00	0,00	0,00	0,00	0,00	0,00	0,00
		0,00	0,00	0,00	0,00	0,00	0,00	0,00
		0,00	0,00	0,00	0,00	0,00	0,00	0,00
		0,00	0,00	0,00	0,00	0,00	0,00	0,00
		0,00	0,00	0,00	0,00	0,00	0,00	0,00
7710002688/0	LOTTIZZAZIONE VILLAGGIO ARTIGIANO (V.A.)	0,00	0,00	0,00	0,00	0,00	0,00	0,00
		0,00	0,00	0,00	0,00	0,00	0,00	0,00
		0,00	0,00	0,00	0,00	0,00	0,00	0,00
		0,00	0,00	0,00	0,00	0,00	0,00	0,00
		0,00	0,00	0,00	0,00	0,00	0,00	0,00

Situazione Bilancio per U.O. Gestione
A04S01 - LAVORI PUBBLICI

Capitolo/Art.	Descrizione	Stanz. Iniziale	Variazioni	Stanz. Attuale	Impegni Comp.	Disponibilità	Liquidato Comp.	Mandati Comp.
		Stanz. Puro	da Stanz. Puro	Stanz. Puro	da Stanz. Puro	da Stanz. Puro	da Stanz. Puro	da Stanz. Puro
		Reiscr. Imp.	da Reiscr. Imp.	Reiscr. Imp.	da Reiscr. Imp.	da Reiscr. Imp.	da Reiscr. Imp.	da Reiscr. Imp.
		Reiscr. Stn.	da Reiscr. Stn.	Reiscr. Stn.	da Reiscr. Stn.	da Reiscr. Stn.	da Reiscr. Stn.	da Reiscr. Stn.
7710002689/0	ESTENDIMENTO RETI	0,00	0,00	0,00	0,00	0,00	0,00	0,00
		0,00	0,00	0,00	0,00	0,00	0,00	0,00
		0,00	0,00	0,00	0,00	0,00	0,00	0,00
		0,00	0,00	0,00	0,00	0,00	0,00	0,00
7750000330/0	ACQUISTO ATTREZZATURE SOMMA URGENZA	0,00	0,00	0,00	0,00	0,00	0,00	0,00
		0,00	0,00	0,00	0,00	0,00	0,00	0,00
		0,00	0,00	0,00	0,00	0,00	0,00	0,00
		0,00	0,00	0,00	0,00	0,00	0,00	0,00
7750002465/0	ACQUISTO MEZZI - ATTREZZATURE VIABILITA' - SEGNALETICA	0,00	0,00	0,00	0,00	0,00	0,00	0,00
		0,00	0,00	0,00	0,00	0,00	0,00	0,00
		0,00	0,00	0,00	0,00	0,00	0,00	0,00
		0,00	0,00	0,00	0,00	0,00	0,00	0,00
7750002472/0	ACQUISTO ATTREZZATURE	0,00	0,00	0,00	0,00	0,00	0,00	0,00
		0,00	0,00	0,00	0,00	0,00	0,00	0,00
		0,00	0,00	0,00	0,00	0,00	0,00	0,00
		0,00	0,00	0,00	0,00	0,00	0,00	0,00
7770002300/0	CONTRIB. MURO CONTENIMENTO CANALE DI REGGIO	0,00	0,00	0,00	0,00	0,00	0,00	0,00
		0,00	0,00	0,00	0,00	0,00	0,00	0,00
		0,00	0,00	0,00	0,00	0,00	0,00	0,00
		0,00	0,00	0,00	0,00	0,00	0,00	0,00
7770002400/0	CONTRIBUTO PER PASSERELLA SUL SECCHIA	0,00	0,00	0,00	0,00	0,00	0,00	0,00
		0,00	0,00	0,00	0,00	0,00	0,00	0,00
		0,00	0,00	0,00	0,00	0,00	0,00	0,00
		0,00	0,00	0,00	0,00	0,00	0,00	0,00
7770002600/0	TRASFERIMENTO ACT PRUSTT OPERE DI MITIGAZIONE E VIABILITA'	0,00	0,00	0,00	0,00	0,00	0,00	0,00
		0,00	0,00	0,00	0,00	0,00	0,00	0,00
		0,00	0,00	0,00	0,00	0,00	0,00	0,00
		0,00	0,00	0,00	0,00	0,00	0,00	0,00
8010002162/0	BONIFICA RIO BRUGNOLA 1° STRALCIO	0,00	0,00	0,00	0,00	0,00	0,00	0,00
		0,00	0,00	0,00	0,00	0,00	0,00	0,00
		0,00	0,00	0,00	0,00	0,00	0,00	0,00
		0,00	0,00	0,00	0,00	0,00	0,00	0,00
8010002164/0	BONIFICA RIO BRUGNOLA 3° STRALCIO	0,00	0,00	0,00	0,00	0,00	0,00	0,00
		0,00	0,00	0,00	0,00	0,00	0,00	0,00
		0,00	0,00	0,00	0,00	0,00	0,00	0,00
		0,00	0,00	0,00	0,00	0,00	0,00	0,00
8010002166/0	OPERE IDRAULICHE SU RII E CANALI	0,00	0,00	0,00	0,00	0,00	0,00	0,00

Situazione Bilancio per U.O. Gestione
A04S01 - LAVORI PUBBLICI

Capitolo/Art.	Descrizione	Stanz. Iniziale	Variazioni	Stanz. Attuale	Impegni Comp.	Disponibilità	Liquidato Comp.	Mandati Comp.
		Stanz. Puro	da Stanz. Puro	Stanz. Puro	da Stanz. Puro	da Stanz. Puro	da Stanz. Puro	da Stanz. Puro
		Reiscr. Imp.	da Reiscr. Imp.	Reiscr. Imp.	da Reiscr. Imp.	da Reiscr. Imp.	da Reiscr. Imp.	da Reiscr. Imp.
		Reiscr. Stn.	da Reiscr. Stn.	Reiscr. Stn.	da Reiscr. Stn.	da Reiscr. Stn.	da Reiscr. Stn.	da Reiscr. Stn.
		0,00	0,00	0,00	0,00	0,00	0,00	0,00
		0,00	0,00	0,00	0,00	0,00	0,00	0,00
		0,00	0,00	0,00	0,00	0,00	0,00	0,00
8010002171/0	BONIFICA SITO NAZIONALE N. 11	0,00	0,00	0,00	0,00	0,00	0,00	0,00
		0,00	0,00	0,00	0,00	0,00	0,00	0,00
		0,00	0,00	0,00	0,00	0,00	0,00	0,00
		0,00	0,00	0,00	0,00	0,00	0,00	0,00
8010002172/0	CONTRIBUTI A PRIVATI PER DANNI MALTEMPO	0,00	0,00	0,00	0,00	0,00	0,00	0,00
		0,00	0,00	0,00	0,00	0,00	0,00	0,00
		0,00	0,00	0,00	0,00	0,00	0,00	0,00
		0,00	0,00	0,00	0,00	0,00	0,00	0,00
8060002161/0	PROGETTO RIQUALIFICAZIONE AMBIENTALE TUTELA E VALORIZZAZIONE DEL MEDIO CORSO DEL FIUME SECCHIA (TRASFERIMENTI)	0,00	0,00	0,00	0,00	0,00	0,00	0,00
		0,00	0,00	0,00	0,00	0,00	0,00	0,00
		0,00	0,00	0,00	0,00	0,00	0,00	0,00
		0,00	0,00	0,00	0,00	0,00	0,00	0,00
8110002135/0	RECUPERO EX SCUOLA DINAZZANO	0,00	0,00	0,00	0,00	0,00	0,00	0,00
		0,00	0,00	0,00	0,00	0,00	0,00	0,00
		0,00	0,00	0,00	0,00	0,00	0,00	0,00
		0,00	0,00	0,00	0,00	0,00	0,00	0,00
8110002150/0	MANUTENZIONE STRAORDINARIA ALLOGGI EX ACER	0,00	0,00	0,00	0,00	0,00	0,00	0,00
		0,00	0,00	0,00	0,00	0,00	0,00	0,00
		0,00	0,00	0,00	0,00	0,00	0,00	0,00
		0,00	0,00	0,00	0,00	0,00	0,00	0,00
8310002658/0	COLLEGAMENTO FOGNATURA DINAZZANO	0,00	0,00	0,00	0,00	0,00	0,00	0,00
		0,00	0,00	0,00	0,00	0,00	0,00	0,00
		0,00	0,00	0,00	0,00	0,00	0,00	0,00
		0,00	0,00	0,00	0,00	0,00	0,00	0,00
8370002657/0	TRASF. AGAC REALIZZAZIONE FOGNA	0,00	0,00	0,00	0,00	0,00	0,00	0,00
		0,00	0,00	0,00	0,00	0,00	0,00	0,00
		0,00	0,00	0,00	0,00	0,00	0,00	0,00
		0,00	0,00	0,00	0,00	0,00	0,00	0,00
8610002265/0	NUOVO PLESSO A.NIDO - SC- MATERNA	0,00	0,00	0,00	0,00	0,00	0,00	0,00
		0,00	0,00	0,00	0,00	0,00	0,00	0,00
		0,00	0,00	0,00	0,00	0,00	0,00	0,00
		0,00	0,00	0,00	0,00	0,00	0,00	0,00
8910003011/0	ACQUISIZIONE ALLOGGIO SOCIETA' PER LA CASA	0,00	0,00	0,00	0,00	0,00	0,00	0,00
		0,00	0,00	0,00	0,00	0,00	0,00	0,00

Situazione Bilancio per U.O. Gestione
A04S01 - LAVORI PUBBLICI

Capitolo/Art.	Descrizione	Stanz. Iniziale	Variazioni	Stanz. Attuale	Impegni Comp.	Disponibilità	Liquidato Comp.	Mandati Comp.
		Stanz. Puro	da Stanz. Puro	Stanz. Puro	da Stanz. Puro	da Stanz. Puro	da Stanz. Puro	da Stanz. Puro
		Reiscr. Imp.	da Reiscr. Imp.	Reiscr. Imp.	da Reiscr. Imp.	da Reiscr. Imp.	da Reiscr. Imp.	da Reiscr. Imp.
		Reiscr. Stn.	da Reiscr. Stn.	Reiscr. Stn.	da Reiscr. Stn.	da Reiscr. Stn.	da Reiscr. Stn.	da Reiscr. Stn.
		0,00	0,00	0,00	0,00	0,00	0,00	0,00
		0,00	0,00	0,00	0,00	0,00	0,00	0,00
8910003016/0	REALIZZAZIONE CASA DELLA SALUTE	0,00	0,00	0,00	0,00	0,00	0,00	0,00
		0,00	0,00	0,00	0,00	0,00	0,00	0,00
		0,00	0,00	0,00	0,00	0,00	0,00	0,00
		0,00	0,00	0,00	0,00	0,00	0,00	0,00
9010002606/0	LOCULI E PARCHEGGIO CIMITERO SALVATERRA	0,00	0,00	0,00	0,00	0,00	0,00	0,00
		0,00	0,00	0,00	0,00	0,00	0,00	0,00
		0,00	0,00	0,00	0,00	0,00	0,00	0,00
		0,00	0,00	0,00	0,00	0,00	0,00	0,00
9010002694/0	AMPLIAMENTO CIMITERO DINAZZANO	0,00	0,00	0,00	0,00	0,00	0,00	0,00
		0,00	0,00	0,00	0,00	0,00	0,00	0,00
		0,00	0,00	0,00	0,00	0,00	0,00	0,00
		0,00	0,00	0,00	0,00	0,00	0,00	0,00
Totale U.O. Gestione 26 - LAVORI PUBBLICI		0,00	0,00	0,00	0,00	0,00	0,00	0,00
		0,00	0,00	0,00	0,00	0,00	0,00	0,00
		0,00	0,00	0,00	0,00	0,00	0,00	0,00
		0,00	0,00	0,00	0,00	0,00	0,00	0,00

Situazione Bilancio per U.O. Gestione
A04S02 - PATRIMONIO

Capitolo/Art.	Descrizione	Stanz. Iniziale	Variazioni	Stanz. Attuale	Impegni Comp.	Disponibilità	Liquidato Comp.	Mandati Comp.
		Stanz. Puro	da Stanz. Puro	Stanz. Puro	da Stanz. Puro	da Stanz. Puro	da Stanz. Puro	da Stanz. Puro
		Reiscr. Imp.	da Reiscr. Imp.	Reiscr. Imp.	da Reiscr. Imp.	da Reiscr. Imp.	da Reiscr. Imp.	da Reiscr. Imp.
		Reiscr. Stn.	da Reiscr. Stn.	Reiscr. Stn.	da Reiscr. Stn.	da Reiscr. Stn.	da Reiscr. Stn.	da Reiscr. Stn.
6710002680/0	RECINZIONE SCUOLE MEDIE CAPOLUOGO (AA)	0,00	0,00	0,00	0,00	0,00	0,00	0,00
		0,00	0,00	0,00	0,00	0,00	0,00	0,00
		0,00	0,00	0,00	0,00	0,00	0,00	0,00
		0,00	0,00	0,00	0,00	0,00	0,00	0,00
7710002441/0	MANUTENZIONE STRAORDINARIA ATTREZZATURE SEGNALETICA	0,00	0,00	0,00	0,00	0,00	0,00	0,00
		0,00	0,00	0,00	0,00	0,00	0,00	0,00
		0,00	0,00	0,00	0,00	0,00	0,00	0,00
		0,00	0,00	0,00	0,00	0,00	0,00	0,00
7810002506/0	IMPIANTI DI PUBBLICA ILLUMINAZIONE (A.A.)	0,00	0,00	0,00	0,00	0,00	0,00	0,00
		0,00	0,00	0,00	0,00	0,00	0,00	0,00
		0,00	0,00	0,00	0,00	0,00	0,00	0,00
		0,00	0,00	0,00	0,00	0,00	0,00	0,00
Totale U.O. Gestione 27 - PATRIMONIO		0,00	0,00	0,00	0,00	0,00	0,00	0,00
		0,00	0,00	0,00	0,00	0,00	0,00	0,00
		0,00	0,00	0,00	0,00	0,00	0,00	0,00
		0,00	0,00	0,00	0,00	0,00	0,00	0,00

Situazione Bilancio per U.O. Gestione
A05 - A05 - SETTORE AFFARI GENERALI - SETTORE AFFARI GENERALI

Capitolo/Art.	Descrizione	Stanz. Iniziale	Variazioni	Stanz. Attuale	Impegni Comp.	Disponibilità	Liquidato Comp.	Mandati Comp.
		Stanz. Puro	da Stanz. Puro	Stanz. Puro	da Stanz. Puro	da Stanz. Puro	da Stanz. Puro	da Stanz. Puro
		Reiscr. Imp.	da Reiscr. Imp.	Reiscr. Imp.	da Reiscr. Imp.	da Reiscr. Imp.	da Reiscr. Imp.	da Reiscr. Imp.
		Reiscr. Stn.	da Reiscr. Stn.	Reiscr. Stn.	da Reiscr. Stn.	da Reiscr. Stn.	da Reiscr. Stn.	da Reiscr. Stn.
110110/7	ONERI PREV.LI PERSONALE NON DI RUOLO AFFARI GENERALI	7.911,00	-2.275,00	5.636,00	4.889,35	746,65	4.889,35	4.889,35
		7.911,00	-2.275,00	5.636,00	4.889,35	746,65	4.889,35	4.889,35
		0,00	0,00	0,00	0,00	0,00	0,00	0,00
		0,00	0,00	0,00	0,00	0,00	0,00	0,00
110110/99	STIPENDI PERSONALE RUOLO AFFARI GENERALI	61.561,00	2.173,00	63.734,00	61.583,34	2.150,66	61.583,34	61.583,34
		61.561,00	2.173,00	63.734,00	61.583,34	2.150,66	61.583,34	61.583,34
		0,00	0,00	0,00	0,00	0,00	0,00	0,00
		0,00	0,00	0,00	0,00	0,00	0,00	0,00
750256/0	TRASFERIMENTO COMANDO AFFARI GENERALI	0,00	0,00	0,00	0,00	0,00	0,00	0,00
		0,00	0,00	0,00	0,00	0,00	0,00	0,00
		0,00	0,00	0,00	0,00	0,00	0,00	0,00
		0,00	0,00	0,00	0,00	0,00	0,00	0,00
900222/0	PNRR-M1C1-1.4-Servizi e cittadinanza digitale CUP I51F22000430006	93.140,40	0,00	93.140,40	0,00	93.140,40	0,00	0,00
		93.140,40	0,00	93.140,40	0,00	93.140,40	0,00	0,00
		0,00	0,00	0,00	0,00	0,00	0,00	0,00
		0,00	0,00	0,00	0,00	0,00	0,00	0,00
905222/0	PNRR-M1C1 1.2 ABILITAZIONE AL CLOUD- CUP I51C22001550006	101.208,00	0,00	101.208,00	0,00	101.208,00	0,00	0,00
		101.208,00	0,00	101.208,00	0,00	101.208,00	0,00	0,00
		0,00	0,00	0,00	0,00	0,00	0,00	0,00
		0,00	0,00	0,00	0,00	0,00	0,00	0,00
910222/0	PNRR-M1C1-1.4.5-Digitalizzazione avvisi pubblici CUP I51F22011160006	0,00	0,00	0,00	0,00	0,00	0,00	0,00
		0,00	0,00	0,00	0,00	0,00	0,00	0,00
		0,00	0,00	0,00	0,00	0,00	0,00	0,00
		0,00	0,00	0,00	0,00	0,00	0,00	0,00
915222/0	PNRR-M1C1-1.4.4-Digitalizzazione, innovazione e sicurezza nella PA CUP I51F22004140006	14.000,00	0,00	14.000,00	14.000,00	0,00	0,00	0,00
		14.000,00	0,00	14.000,00	14.000,00	0,00	0,00	0,00
		0,00	0,00	0,00	0,00	0,00	0,00	0,00
		0,00	0,00	0,00	0,00	0,00	0,00	0,00
920222/0	PNRR-M1C1-1.3.1-Digitalizzazione, innovazione e sicurezza nella PA CUP I51F22008140006	20.343,50	0,00	20.343,50	20.343,50	0,00	0,00	0,00
		20.343,50	0,00	20.343,50	20.343,50	0,00	0,00	0,00
		0,00	0,00	0,00	0,00	0,00	0,00	0,00
		0,00	0,00	0,00	0,00	0,00	0,00	0,00
1701700/98	IRAP PERSONALE NON DI RUOLO AFFARI GENERALI	2.233,00	-636,00	1.597,00	1.376,20	220,80	1.376,20	1.376,20
		2.233,00	-636,00	1.597,00	1.376,20	220,80	1.376,20	1.376,20
		0,00	0,00	0,00	0,00	0,00	0,00	0,00

Situazione Bilancio per U.O. Gestione
A05 - A05 - SETTORE AFFARI GENERALI - SETTORE AFFARI GENERALI

Capitolo/Art.	Descrizione	Stanz. Iniziale	Variazioni	Stanz. Attuale	Impegni Comp.	Disponibilità	Liquidato Comp.	Mandati Comp.
		Stanz. Puro	da Stanz. Puro	Stanz. Puro	da Stanz. Puro	da Stanz. Puro	da Stanz. Puro	da Stanz. Puro
		Reiscr. Imp.	da Reiscr. Imp.	Reiscr. Imp.	da Reiscr. Imp.	da Reiscr. Imp.	da Reiscr. Imp.	da Reiscr. Imp.
		Reiscr. Stn.	da Reiscr. Stn.	Reiscr. Stn.	da Reiscr. Stn.	da Reiscr. Stn.	da Reiscr. Stn.	da Reiscr. Stn.
		0,00	0,00	0,00	0,00	0,00	0,00	0,00
4330930/0	SPESE RELATIVE A RELAZIONI INTERNAZIONALI	0,00	0,00	0,00	0,00	0,00	0,00	0,00
		0,00	0,00	0,00	0,00	0,00	0,00	0,00
		0,00	0,00	0,00	0,00	0,00	0,00	0,00
		0,00	0,00	0,00	0,00	0,00	0,00	0,00
		0,00	0,00	0,00	0,00	0,00	0,00	0,00
Totale U.O. Gestione 28 - SETTORE AFFARI GENERALI - SETTORE AFFARI GENERALI		300.396,90	-738,00	299.658,90	102.192,39	197.466,51	67.848,89	67.848,89
		300.396,90	-738,00	299.658,90	102.192,39	197.466,51	67.848,89	67.848,89
		0,00	0,00	0,00	0,00	0,00	0,00	0,00
		0,00	0,00	0,00	0,00	0,00	0,00	0,00

Situazione Bilancio per U.O. Gestione
A05S02 - CULTURA

Capitolo/Art.	Descrizione	Stanz. Iniziale	Variazioni	Stanz. Attuale	Impegni Comp.	Disponibilità	Liquidato Comp.	Mandati Comp.
		Stanz. Puro	da Stanz. Puro	Stanz. Puro	da Stanz. Puro	da Stanz. Puro	da Stanz. Puro	da Stanz. Puro
		Reiscr. Imp.	da Reiscr. Imp.	Reiscr. Imp.	da Reiscr. Imp.	da Reiscr. Imp.	da Reiscr. Imp.	da Reiscr. Imp.
		Reiscr. Stn.	da Reiscr. Stn.	Reiscr. Stn.	da Reiscr. Stn.	da Reiscr. Stn.	da Reiscr. Stn.	da Reiscr. Stn.
2230656/5	Prestazioni di servizio settore Vita della comunità (old)	0,00	0,00	0,00	0,00	0,00	0,00	0,00
		0,00	0,00	0,00	0,00	0,00	0,00	0,00
		0,00	0,00	0,00	0,00	0,00	0,00	0,00
		0,00	0,00	0,00	0,00	0,00	0,00	0,00
1730000595/0	TRASPORTO SCOLASTICO EFFETTUATO DA A.C.T.	0,00	0,00	0,00	0,00	0,00	0,00	0,00
		0,00	0,00	0,00	0,00	0,00	0,00	0,00
		0,00	0,00	0,00	0,00	0,00	0,00	0,00
		0,00	0,00	0,00	0,00	0,00	0,00	0,00
3430000310/0	FORNITURE IDRICHE	0,00	0,00	0,00	0,00	0,00	0,00	0,00
		0,00	0,00	0,00	0,00	0,00	0,00	0,00
		0,00	0,00	0,00	0,00	0,00	0,00	0,00
		0,00	0,00	0,00	0,00	0,00	0,00	0,00
3430000746/0	INCARICO STUDIO EFFICIENZA ASILI NIDO	0,00	0,00	0,00	0,00	0,00	0,00	0,00
		0,00	0,00	0,00	0,00	0,00	0,00	0,00
		0,00	0,00	0,00	0,00	0,00	0,00	0,00
		0,00	0,00	0,00	0,00	0,00	0,00	0,00
Totale U.O. Gestione 30 - CULTURA		0,00	0,00	0,00	0,00	0,00	0,00	0,00
		0,00	0,00	0,00	0,00	0,00	0,00	0,00
		0,00	0,00	0,00	0,00	0,00	0,00	0,00
		0,00	0,00	0,00	0,00	0,00	0,00	0,00

Situazione Bilancio per U.O. Gestione
A05S03 - SPORT E MANIFESTAZIONI

Capitolo/Art.	Descrizione	Stanz. Iniziale	Variazioni	Stanz. Attuale	Impegni Comp.	Disponibilità	Liquidato Comp.	Mandati Comp.
		Stanz. Puro	da Stanz. Puro	Stanz. Puro	da Stanz. Puro	da Stanz. Puro	da Stanz. Puro	da Stanz. Puro
		Reiscr. Imp.	da Reiscr. Imp.	Reiscr. Imp.	da Reiscr. Imp.	da Reiscr. Imp.	da Reiscr. Imp.	da Reiscr. Imp.
		Reiscr. Stn.	da Reiscr. Stn.	Reiscr. Stn.	da Reiscr. Stn.	da Reiscr. Stn.	da Reiscr. Stn.	da Reiscr. Stn.
7350000230/0	ATTREZZATURE IMPIANTI SPORTIVI (RILEV.IVA)	0,00	0,00	0,00	0,00	0,00	0,00	0,00
		0,00	0,00	0,00	0,00	0,00	0,00	0,00
		0,00	0,00	0,00	0,00	0,00	0,00	0,00
		0,00	0,00	0,00	0,00	0,00	0,00	0,00
Totale U.O. Gestione 31 - SPORT E MANIFESTAZIONI		0,00	0,00	0,00	0,00	0,00	0,00	0,00
		0,00	0,00	0,00	0,00	0,00	0,00	0,00
		0,00	0,00	0,00	0,00	0,00	0,00	0,00
		0,00	0,00	0,00	0,00	0,00	0,00	0,00

Situazione Bilancio per U.O. Gestione

A06 - A06 - SETTORE SERVIZI SCOLASTICI ED EDUCATIVI - SETTORE SERVIZI SCOLASTICI ED EDUCATIVI

Capitolo/Art.	Descrizione	Stanz. Iniziale	Variazioni	Stanz. Attuale	Impegni Comp.	Disponibilità	Liquidato Comp.	Mandati Comp.
		Stanz. Puro	da Stanz. Puro	Stanz. Puro	da Stanz. Puro	da Stanz. Puro	da Stanz. Puro	da Stanz. Puro
		Reiscr. Imp.	da Reiscr. Imp.	Reiscr. Imp.	da Reiscr. Imp.	da Reiscr. Imp.	da Reiscr. Imp.	da Reiscr. Imp.
		Reiscr. Stn.	da Reiscr. Stn.	Reiscr. Stn.	da Reiscr. Stn.	da Reiscr. Stn.	da Reiscr. Stn.	da Reiscr. Stn.
110116/1	STIPENDI PERSONALE NON DI RUOLO SERVIZI SCOLASTICI	0,00	7.500,00	7.500,00	7.496,71	3,29	7.496,71	7.496,71
		0,00	7.500,00	7.500,00	7.496,71	3,29	7.496,71	7.496,71
		0,00	0,00	0,00	0,00	0,00	0,00	0,00
		0,00	0,00	0,00	0,00	0,00	0,00	0,00
110116/2	TIROCINI FORMATIVI - GARANZIA GIOVANI	0,00	0,00	0,00	0,00	0,00	0,00	0,00
		0,00	0,00	0,00	0,00	0,00	0,00	0,00
		0,00	0,00	0,00	0,00	0,00	0,00	0,00
		0,00	0,00	0,00	0,00	0,00	0,00	0,00
110116/6	ONERI PREV.LI PERSONALE DI RUOLO SERVIZI SCOLASTICI	51.005,00	1.059,57	52.064,57	46.207,04	5.857,53	46.181,72	46.181,72
		51.005,00	1.059,57	52.064,57	46.207,04	5.857,53	46.181,72	46.181,72
		0,00	0,00	0,00	0,00	0,00	0,00	0,00
		0,00	0,00	0,00	0,00	0,00	0,00	0,00
110116/7	ONERI PREV.LI PERSONALE NON DI RUOLO SERVIZI SCOLASTICI	0,00	2.250,00	2.250,00	1.661,73	588,27	1.661,73	1.661,73
		0,00	2.250,00	2.250,00	1.661,73	588,27	1.661,73	1.661,73
		0,00	0,00	0,00	0,00	0,00	0,00	0,00
		0,00	0,00	0,00	0,00	0,00	0,00	0,00
110116/99	STIPENDI PERSONALE DI RUOLO SERVIZI SCOLASTICI	169.821,00	5.652,00	175.473,00	145.116,11	30.356,89	145.116,11	145.116,11
		169.821,00	5.652,00	175.473,00	145.116,11	30.356,89	145.116,11	145.116,11
		0,00	0,00	0,00	0,00	0,00	0,00	0,00
		0,00	0,00	0,00	0,00	0,00	0,00	0,00
130445/2	PRESTAZIONI DI SERVIZIO UFFICIO SCUOLE	500,00	637,59	1.137,59	938,58	199,01	938,58	938,58
		500,00	637,59	1.137,59	938,58	199,01	938,58	938,58
		0,00	0,00	0,00	0,00	0,00	0,00	0,00
		0,00	0,00	0,00	0,00	0,00	0,00	0,00
130445/3	ACQUISTO BENI UFFICIO SCUOLE	500,00	362,41	862,41	862,41	0,00	412,71	412,71
		500,00	362,41	862,41	862,41	0,00	412,71	412,71
		0,00	0,00	0,00	0,00	0,00	0,00	0,00
		0,00	0,00	0,00	0,00	0,00	0,00	0,00
130445/6	INCARICHI PROFESSIONALI UFFICIO SCUOLE	0,00	0,00	0,00	0,00	0,00	0,00	0,00
		0,00	0,00	0,00	0,00	0,00	0,00	0,00
		0,00	0,00	0,00	0,00	0,00	0,00	0,00
		0,00	0,00	0,00	0,00	0,00	0,00	0,00
130510/98	SPESE ED AGGI RISCOSSIONE TRIBUTI SCUOLE	0,00	0,00	0,00	0,00	0,00	0,00	0,00
		0,00	0,00	0,00	0,00	0,00	0,00	0,00
		0,00	0,00	0,00	0,00	0,00	0,00	0,00
		0,00	0,00	0,00	0,00	0,00	0,00	0,00
230200/4	SPESE POSTALI SCUOLE	0,00	0,00	0,00	0,00	0,00	0,00	0,00
		0,00	0,00	0,00	0,00	0,00	0,00	0,00

Situazione Bilancio per U.O. Gestione

A06 - A06 - SETTORE SERVIZI SCOLASTICI ED EDUCATIVI - SETTORE SERVIZI SCOLASTICI ED EDUCATIVI

Capitolo/Art.	Descrizione	Stanz. Iniziale	Variazioni	Stanz. Attuale	Impegni Comp.	Disponibilità	Liquidato Comp.	Mandati Comp.
		Stanz. Puro	da Stanz. Puro	Stanz. Puro	da Stanz. Puro	da Stanz. Puro	da Stanz. Puro	da Stanz. Puro
		Reiscr. Imp.	da Reiscr. Imp.	Reiscr. Imp.	da Reiscr. Imp.	da Reiscr. Imp.	da Reiscr. Imp.	da Reiscr. Imp.
		Reiscr. Stn.	da Reiscr. Stn.	Reiscr. Stn.	da Reiscr. Stn.	da Reiscr. Stn.	da Reiscr. Stn.	da Reiscr. Stn.
		0,00	0,00	0,00	0,00	0,00	0,00	0,00
		0,00	0,00	0,00	0,00	0,00	0,00	0,00
1310110/1	STIPENDI PERSONALE NON DI RUOLO SC. MATERNA	0,00	0,00	0,00	0,00	0,00	0,00	0,00
		0,00	0,00	0,00	0,00	0,00	0,00	0,00
		0,00	0,00	0,00	0,00	0,00	0,00	0,00
		0,00	0,00	0,00	0,00	0,00	0,00	0,00
1310110/7	ONERI PREV.LI PERSONALE NON DI RUOLO SC. MATERNA	0,00	0,00	0,00	0,00	0,00	0,00	0,00
		0,00	0,00	0,00	0,00	0,00	0,00	0,00
		0,00	0,00	0,00	0,00	0,00	0,00	0,00
		0,00	0,00	0,00	0,00	0,00	0,00	0,00
1310110/99	STIPENDI PERSONALE DI RUOLO SCUOLA MATERNA	0,00	0,00	0,00	0,00	0,00	0,00	0,00
		0,00	0,00	0,00	0,00	0,00	0,00	0,00
		0,00	0,00	0,00	0,00	0,00	0,00	0,00
		0,00	0,00	0,00	0,00	0,00	0,00	0,00
1320210/1	MATERIALI DI PULIZIA SC.MATERNA RIL.IVA/IRAP	4.000,00	673,01	4.673,01	4.673,01	0,00	4.673,01	4.673,01
		4.000,00	673,01	4.673,01	4.673,01	0,00	4.673,01	4.673,01
		0,00	0,00	0,00	0,00	0,00	0,00	0,00
		0,00	0,00	0,00	0,00	0,00	0,00	0,00
1320210/10	CANCELLERIA SCUOLA MATERNA RIL.IVA/IRAP	0,00	0,00	0,00	0,00	0,00	0,00	0,00
		0,00	0,00	0,00	0,00	0,00	0,00	0,00
		0,00	0,00	0,00	0,00	0,00	0,00	0,00
		0,00	0,00	0,00	0,00	0,00	0,00	0,00
1320210/2	MATERIALI DI PULIZIA SC.MATERNA	0,00	0,00	0,00	0,00	0,00	0,00	0,00
		0,00	0,00	0,00	0,00	0,00	0,00	0,00
		0,00	0,00	0,00	0,00	0,00	0,00	0,00
		0,00	0,00	0,00	0,00	0,00	0,00	0,00
1320210/3	MATERIALI DI PULIZIA SCUOLA MATERNA	0,00	0,00	0,00	0,00	0,00	0,00	0,00
		0,00	0,00	0,00	0,00	0,00	0,00	0,00
		0,00	0,00	0,00	0,00	0,00	0,00	0,00
		0,00	0,00	0,00	0,00	0,00	0,00	0,00
1320210/4	MATERIALI DI PULIZIA SCUOLA MATERNA RIL. IVA/IRAP	0,00	0,00	0,00	0,00	0,00	0,00	0,00
		0,00	0,00	0,00	0,00	0,00	0,00	0,00
		0,00	0,00	0,00	0,00	0,00	0,00	0,00
		0,00	0,00	0,00	0,00	0,00	0,00	0,00
1320400/0	SPESE DISPOSITIVI HACCP SCUOLE INFANZIA STATALI	1.000,00	-1.000,00	0,00	0,00	0,00	0,00	0,00
		1.000,00	-1.000,00	0,00	0,00	0,00	0,00	0,00
		0,00	0,00	0,00	0,00	0,00	0,00	0,00
		0,00	0,00	0,00	0,00	0,00	0,00	0,00

Situazione Bilancio per U.O. Gestione

A06 - A06 - SETTORE SERVIZI SCOLASTICI ED EDUCATIVI - SETTORE SERVIZI SCOLASTICI ED EDUCATIVI

Capitolo/Art.	Descrizione	Stanz. Iniziale	Variazioni	Stanz. Attuale	Impegni Comp.	Disponibilità	Liquidato Comp.	Mandati Comp.
		Stanz. Puro	da Stanz. Puro	Stanz. Puro	da Stanz. Puro	da Stanz. Puro	da Stanz. Puro	da Stanz. Puro
		Reiscr. Imp.	da Reiscr. Imp.	Reiscr. Imp.	da Reiscr. Imp.	da Reiscr. Imp.	da Reiscr. Imp.	da Reiscr. Imp.
		Reiscr. Stn.	da Reiscr. Stn.	Reiscr. Stn.	da Reiscr. Stn.	da Reiscr. Stn.	da Reiscr. Stn.	da Reiscr. Stn.
1330310/1	ENERGIA ELETTRICA MATERNA COM.LE-RIL. IVA/IRAP	6.000,00	3.421,54	9.421,54	7.611,86	1.809,68	6.994,28	6.994,28
		6.000,00	3.421,54	9.421,54	7.611,86	1.809,68	6.994,28	6.994,28
		0,00	0,00	0,00	0,00	0,00	0,00	0,00
		0,00	0,00	0,00	0,00	0,00	0,00	0,00
1330310/20	ACQUISTO BENI SCUOLA INFANZIA STATALE	0,00	0,00	0,00	0,00	0,00	0,00	0,00
		0,00	0,00	0,00	0,00	0,00	0,00	0,00
		0,00	0,00	0,00	0,00	0,00	0,00	0,00
		0,00	0,00	0,00	0,00	0,00	0,00	0,00
1330310/4	TELEFONICHE MATERNA COM.LE RIL.IVA/IRAP	463,72	0,00	463,72	427,00	36,72	40,66	40,66
		463,72	0,00	463,72	427,00	36,72	40,66	40,66
		0,00	0,00	0,00	0,00	0,00	0,00	0,00
		0,00	0,00	0,00	0,00	0,00	0,00	0,00
1330310/5	APPALTO REFEZIONI SC. MATERNA COMUNALE	0,00	0,00	0,00	0,00	0,00	0,00	0,00
		0,00	0,00	0,00	0,00	0,00	0,00	0,00
		0,00	0,00	0,00	0,00	0,00	0,00	0,00
		0,00	0,00	0,00	0,00	0,00	0,00	0,00
1330310/6	APPALTO REFEZIONI SCUOLA MATERNA COMUNALE RIL. IVA/IRAP	93.700,00	-4.040,73	89.659,27	89.659,27	0,00	63.506,18	63.506,18
		93.700,00	-4.040,73	89.659,27	89.659,27	0,00	63.506,18	63.506,18
		0,00	0,00	0,00	0,00	0,00	0,00	0,00
		0,00	0,00	0,00	0,00	0,00	0,00	0,00
1330310/8	ENERGIA ELETTRICA MATERNA STATALE	11.000,00	4.748,88	15.748,88	15.748,87	0,01	13.044,76	13.044,76
		11.000,00	4.748,88	15.748,88	15.748,87	0,01	13.044,76	13.044,76
		0,00	0,00	0,00	0,00	0,00	0,00	0,00
		0,00	0,00	0,00	0,00	0,00	0,00	0,00
1330310/88	ACQUA SC. MATERNA STATALE	4.500,00	0,00	4.500,00	4.500,00	0,00	1.987,72	1.987,72
		4.500,00	0,00	4.500,00	4.500,00	0,00	1.987,72	1.987,72
		0,00	0,00	0,00	0,00	0,00	0,00	0,00
		0,00	0,00	0,00	0,00	0,00	0,00	0,00
1330310/9	TELEFONICHE MATERNA STATALE	810,08	0,00	810,08	810,08	0,00	771,59	771,59
		810,08	0,00	810,08	810,08	0,00	771,59	771,59
		0,00	0,00	0,00	0,00	0,00	0,00	0,00
		0,00	0,00	0,00	0,00	0,00	0,00	0,00
1330310/99	ACQUA-MATERNE COM.LI (RILEV. IVA E IRAP)	3.000,00	0,00	3.000,00	3.000,00	0,00	558,64	558,64
		3.000,00	0,00	3.000,00	3.000,00	0,00	558,64	558,64
		0,00	0,00	0,00	0,00	0,00	0,00	0,00
		0,00	0,00	0,00	0,00	0,00	0,00	0,00
1330400/0	SPESE FORMAZIONE PERSONALE AUSILIARIO HACCP	0,00	0,00	0,00	0,00	0,00	0,00	0,00
		0,00	0,00	0,00	0,00	0,00	0,00	0,00

Situazione Bilancio per U.O. Gestione

A06 - A06 - SETTORE SERVIZI SCOLASTICI ED EDUCATIVI - SETTORE SERVIZI SCOLASTICI ED EDUCATIVI

Capitolo/Art.	Descrizione	Stanz. Iniziale	Variazioni	Stanz. Attuale	Impegni Comp.	Disponibilità	Liquidato Comp.	Mandati Comp.
		Stanz. Puro	da Stanz. Puro	Stanz. Puro	da Stanz. Puro	da Stanz. Puro	da Stanz. Puro	da Stanz. Puro
		Reiscr. Imp.	da Reiscr. Imp.	Reiscr. Imp.	da Reiscr. Imp.	da Reiscr. Imp.	da Reiscr. Imp.	da Reiscr. Imp.
		Reiscr. Stn.	da Reiscr. Stn.	Reiscr. Stn.	da Reiscr. Stn.	da Reiscr. Stn.	da Reiscr. Stn.	da Reiscr. Stn.
		0,00	0,00	0,00	0,00	0,00	0,00	0,00
		0,00	0,00	0,00	0,00	0,00	0,00	0,00
1350535/2	CONTRIBUTO SOSTEGNO ALUNNI CON DISABILITA'	17.000,00	23.244,00	40.244,00	40.112,93	131,07	3.004,88	3.004,88
		17.000,00	23.244,00	40.244,00	40.112,93	131,07	3.004,88	3.004,88
		0,00	0,00	0,00	0,00	0,00	0,00	0,00
		0,00	0,00	0,00	0,00	0,00	0,00	0,00
1350535/3	CONVENZIONI SCUOLE DELL'INFANZIA PRIVATE	184.000,00	0,00	184.000,00	184.000,00	0,00	184.000,00	184.000,00
		184.000,00	0,00	184.000,00	184.000,00	0,00	184.000,00	184.000,00
		0,00	0,00	0,00	0,00	0,00	0,00	0,00
		0,00	0,00	0,00	0,00	0,00	0,00	0,00
1350540/0	TRASFERIMENTI PER PROMOZIONE SISTEMA INTEGRATO 0-6	72.023,74	0,00	72.023,74	72.023,74	0,00	72.023,74	72.023,74
		72.023,74	0,00	72.023,74	72.023,74	0,00	72.023,74	72.023,74
		0,00	0,00	0,00	0,00	0,00	0,00	0,00
		0,00	0,00	0,00	0,00	0,00	0,00	0,00
1410110/0	STIPENDI ED ONERI PERSONALE SCUOLA MATERNA	0,00	0,00	0,00	0,00	0,00	0,00	0,00
		0,00	0,00	0,00	0,00	0,00	0,00	0,00
		0,00	0,00	0,00	0,00	0,00	0,00	0,00
		0,00	0,00	0,00	0,00	0,00	0,00	0,00
1410110/1	STIPENDI PERSONALE TD SCUOLA MATERNA	39.000,00	-5.236,00	33.764,00	32.712,52	1.051,48	32.712,52	32.712,52
		39.000,00	-5.236,00	33.764,00	32.712,52	1.051,48	32.712,52	32.712,52
		0,00	0,00	0,00	0,00	0,00	0,00	0,00
		0,00	0,00	0,00	0,00	0,00	0,00	0,00
1410110/6	ONERI PREV. PERSONALE TI SCUOLA MATERNA	69.932,00	627,00	70.559,00	70.242,79	316,21	69.946,25	69.946,25
		69.932,00	627,00	70.559,00	70.242,79	316,21	69.946,25	69.946,25
		0,00	0,00	0,00	0,00	0,00	0,00	0,00
		0,00	0,00	0,00	0,00	0,00	0,00	0,00
1410110/7	ONERI PREVID. PERSONALE TD SCUOLA MATERNA	11.700,00	-1.571,00	10.129,00	10.108,89	20,11	10.108,89	10.108,89
		11.700,00	-1.571,00	10.129,00	10.108,89	20,11	10.108,89	10.108,89
		0,00	0,00	0,00	0,00	0,00	0,00	0,00
		0,00	0,00	0,00	0,00	0,00	0,00	0,00
1410110/99	STIPENDI PERSONALE TI SCUOLA MATERNA	242.623,00	2.596,00	245.219,00	241.815,79	3.403,21	241.815,79	241.815,79
		242.623,00	2.596,00	245.219,00	241.815,79	3.403,21	241.815,79	241.815,79
		0,00	0,00	0,00	0,00	0,00	0,00	0,00
		0,00	0,00	0,00	0,00	0,00	0,00	0,00
1420210/3	FORNITURA LIBRI SCUOLE ELEMENTARI	36.000,00	0,00	36.000,00	36.000,00	0,00	30.343,61	30.343,61
		36.000,00	0,00	36.000,00	36.000,00	0,00	30.343,61	30.343,61
		0,00	0,00	0,00	0,00	0,00	0,00	0,00
		0,00	0,00	0,00	0,00	0,00	0,00	0,00

Situazione Bilancio per U.O. Gestione
A06 - A06 - SETTORE SERVIZI SCOLASTICI ED EDUCATIVI - SETTORE SERVIZI SCOLASTICI ED EDUCATIVI

Capitolo/Art.	Descrizione	Stanz. Iniziale	Variazioni	Stanz. Attuale	Impegni Comp.	Disponibilità	Liquidato Comp.	Mandati Comp.
		Stanz. Puro	da Stanz. Puro	Stanz. Puro	da Stanz. Puro	da Stanz. Puro	da Stanz. Puro	da Stanz. Puro
		Reiscr. Imp.	da Reiscr. Imp.	Reiscr. Imp.	da Reiscr. Imp.	da Reiscr. Imp.	da Reiscr. Imp.	da Reiscr. Imp.
		Reiscr. Stn.	da Reiscr. Stn.	Reiscr. Stn.	da Reiscr. Stn.	da Reiscr. Stn.	da Reiscr. Stn.	da Reiscr. Stn.
1430310/1	ENERGIA ELETTRICA ELEMENTARI	46.000,00	5.500,00	51.500,00	51.500,00	0,00	41.101,77	41.101,77
		46.000,00	5.500,00	51.500,00	51.500,00	0,00	41.101,77	41.101,77
		0,00	0,00	0,00	0,00	0,00	0,00	0,00
		0,00	0,00	0,00	0,00	0,00	0,00	0,00
1430310/4	TELEFONICHE SCUOLE ELEMENTARI	1.350,00	0,00	1.350,00	899,62	450,38	899,62	899,62
		1.350,00	0,00	1.350,00	899,62	450,38	899,62	899,62
		0,00	0,00	0,00	0,00	0,00	0,00	0,00
		0,00	0,00	0,00	0,00	0,00	0,00	0,00
1430310/6	SPESE TELEFONICHE C.T.P.	100,00	0,00	100,00	39,90	60,10	39,90	39,90
		100,00	0,00	100,00	39,90	60,10	39,90	39,90
		0,00	0,00	0,00	0,00	0,00	0,00	0,00
		0,00	0,00	0,00	0,00	0,00	0,00	0,00
1430310/99	UTENZE (ACQUA E VARIE) SCUOLE ELEMENTARI	12.000,00	0,00	12.000,00	12.000,00	0,00	10.665,17	10.665,17
		12.000,00	0,00	12.000,00	12.000,00	0,00	10.665,17	10.665,17
		0,00	0,00	0,00	0,00	0,00	0,00	0,00
		0,00	0,00	0,00	0,00	0,00	0,00	0,00
1450556/0	CONVENZIONE PERSONALE A.T.A.	3.276,81	0,00	3.276,81	3.276,81	0,00	1.966,09	1.966,09
		3.276,81	0,00	3.276,81	3.276,81	0,00	1.966,09	1.966,09
		0,00	0,00	0,00	0,00	0,00	0,00	0,00
		0,00	0,00	0,00	0,00	0,00	0,00	0,00
1530310/1	ENERGIA ELETTRICA SCUOLE MEDIE	0,00	0,00	0,00	0,00	0,00	0,00	0,00
		0,00	0,00	0,00	0,00	0,00	0,00	0,00
		0,00	0,00	0,00	0,00	0,00	0,00	0,00
		0,00	0,00	0,00	0,00	0,00	0,00	0,00
1530310/2	GAS SCUOLE MEDIE	200,00	250,00	450,00	271,52	178,48	248,21	248,21
		200,00	250,00	450,00	271,52	178,48	248,21	248,21
		0,00	0,00	0,00	0,00	0,00	0,00	0,00
		0,00	0,00	0,00	0,00	0,00	0,00	0,00
1530310/4	TELEFONICHE SCUOLE MEDIE	0,00	0,00	0,00	0,00	0,00	0,00	0,00
		0,00	0,00	0,00	0,00	0,00	0,00	0,00
		0,00	0,00	0,00	0,00	0,00	0,00	0,00
		0,00	0,00	0,00	0,00	0,00	0,00	0,00
1530310/5	ENERGIA ELETTRICA SCUOLE MEDIE	21.000,00	0,00	21.000,00	19.121,30	1.878,70	16.276,74	16.276,74
		21.000,00	0,00	21.000,00	19.121,30	1.878,70	16.276,74	16.276,74
		0,00	0,00	0,00	0,00	0,00	0,00	0,00
		0,00	0,00	0,00	0,00	0,00	0,00	0,00
1530310/6	TELEFONICHE SCUOLE MEDIE	800,00	-150,00	650,00	549,00	101,00	372,14	372,14
		800,00	-150,00	650,00	549,00	101,00	372,14	372,14

Situazione Bilancio per U.O. Gestione

A06 - A06 - SETTORE SERVIZI SCOLASTICI ED EDUCATIVI - SETTORE SERVIZI SCOLASTICI ED EDUCATIVI

Capitolo/Art.	Descrizione	Stanz. Iniziale	Variazioni	Stanz. Attuale	Impegni Comp.	Disponibilità	Liquidato Comp.	Mandati Comp.
		Stanz. Puro	da Stanz. Puro	Stanz. Puro	da Stanz. Puro	da Stanz. Puro	da Stanz. Puro	da Stanz. Puro
		Reiscr. Imp.	da Reiscr. Imp.	Reiscr. Imp.	da Reiscr. Imp.	da Reiscr. Imp.	da Reiscr. Imp.	da Reiscr. Imp.
		Reiscr. Stn.	da Reiscr. Stn.	Reiscr. Stn.	da Reiscr. Stn.	da Reiscr. Stn.	da Reiscr. Stn.	da Reiscr. Stn.
		0,00	0,00	0,00	0,00	0,00	0,00	0,00
		0,00	0,00	0,00	0,00	0,00	0,00	0,00
1530310/99	UTENZE (ACQUA) SCUOLE MEDIE	3.000,00	0,00	3.000,00	3.000,00	0,00	2.608,78	2.608,78
		3.000,00	0,00	3.000,00	3.000,00	0,00	2.608,78	2.608,78
		0,00	0,00	0,00	0,00	0,00	0,00	0,00
		0,00	0,00	0,00	0,00	0,00	0,00	0,00
1550576/0	FORNITURA LIBRI SC. MEDIE	29.000,00	37.000,00	66.000,00	40.608,00	25.392,00	40.608,00	40.608,00
		29.000,00	37.000,00	66.000,00	40.608,00	25.392,00	40.608,00	40.608,00
		0,00	0,00	0,00	0,00	0,00	0,00	0,00
		0,00	0,00	0,00	0,00	0,00	0,00	0,00
1720240/0	VESTIARIO PERSONALE SCUOLE COM.LI (RIL.IVA/IRAP)	0,00	0,00	0,00	0,00	0,00	0,00	0,00
		0,00	0,00	0,00	0,00	0,00	0,00	0,00
		0,00	0,00	0,00	0,00	0,00	0,00	0,00
		0,00	0,00	0,00	0,00	0,00	0,00	0,00
1720580/20	AUSILI E MATERIALE DIDATTICO HANDICAP	2.000,00	0,00	2.000,00	0,00	2.000,00	0,00	0,00
		2.000,00	0,00	2.000,00	0,00	2.000,00	0,00	0,00
		0,00	0,00	0,00	0,00	0,00	0,00	0,00
		0,00	0,00	0,00	0,00	0,00	0,00	0,00
1720580/99	SPESE SERVIZIO MENSE SCOLASTICHE RIL.IVA/IRAP	0,00	0,00	0,00	0,00	0,00	0,00	0,00
		0,00	0,00	0,00	0,00	0,00	0,00	0,00
		0,00	0,00	0,00	0,00	0,00	0,00	0,00
		0,00	0,00	0,00	0,00	0,00	0,00	0,00
1730590/1	INCARICO ATTUATIVO D.LGS.155/97	0,00	0,00	0,00	0,00	0,00	0,00	0,00
		0,00	0,00	0,00	0,00	0,00	0,00	0,00
		0,00	0,00	0,00	0,00	0,00	0,00	0,00
		0,00	0,00	0,00	0,00	0,00	0,00	0,00
1730590/2	TRASPORTO SCOLASTICO DEDICATO (RIL. IVA/IRAP)	160.000,00	33.022,07	193.022,07	188.692,85	4.329,22	162.350,61	162.350,61
		160.000,00	33.022,07	193.022,07	188.692,85	4.329,22	162.350,61	162.350,61
		0,00	0,00	0,00	0,00	0,00	0,00	0,00
		0,00	0,00	0,00	0,00	0,00	0,00	0,00
1730590/3	SERV.LAVANDERIA REFEZIONI (RIL. IVA/IRAP)	0,00	0,00	0,00	0,00	0,00	0,00	0,00
		0,00	0,00	0,00	0,00	0,00	0,00	0,00
		0,00	0,00	0,00	0,00	0,00	0,00	0,00
		0,00	0,00	0,00	0,00	0,00	0,00	0,00
1730590/4	SERVIZIO ASSISTENZA PIANI AUTOCONTROLLO HACCP (RIL.IVA/IRAP)	2.196,00	0,00	2.196,00	2.196,00	0,00	2.196,00	2.196,00
		2.196,00	0,00	2.196,00	2.196,00	0,00	2.196,00	2.196,00
		0,00	0,00	0,00	0,00	0,00	0,00	0,00
		0,00	0,00	0,00	0,00	0,00	0,00	0,00

Situazione Bilancio per U.O. Gestione

A06 - A06 - SETTORE SERVIZI SCOLASTICI ED EDUCATIVI - SETTORE SERVIZI SCOLASTICI ED EDUCATIVI

Capitolo/Art.	Descrizione	Stanz. Iniziale	Variazioni	Stanz. Attuale	Impegni Comp.	Disponibilità	Liquidato Comp.	Mandati Comp.
		Stanz. Puro	da Stanz. Puro	Stanz. Puro	da Stanz. Puro	da Stanz. Puro	da Stanz. Puro	da Stanz. Puro
		Reiscr. Imp.	da Reiscr. Imp.	Reiscr. Imp.	da Reiscr. Imp.	da Reiscr. Imp.	da Reiscr. Imp.	da Reiscr. Imp.
		Reiscr. Stn.	da Reiscr. Stn.	Reiscr. Stn.	da Reiscr. Stn.	da Reiscr. Stn.	da Reiscr. Stn.	da Reiscr. Stn.
1730590/5	TRASPORTO SCOLASTICO SPECIALE	14.000,00	1.000,00	15.000,00	13.956,10	1.043,90	8.528,50	8.528,50
		14.000,00	1.000,00	15.000,00	13.956,10	1.043,90	8.528,50	8.528,50
		0,00	0,00	0,00	0,00	0,00	0,00	0,00
		0,00	0,00	0,00	0,00	0,00	0,00	0,00
1730590/99	APPALTO MENSE SCOLASTICHE RIL.IVA/IRAP	620.000,00	9.824,88	629.824,88	629.824,88	0,00	527.530,91	527.530,91
		620.000,00	9.824,88	629.824,88	629.824,88	0,00	527.530,91	527.530,91
		0,00	0,00	0,00	0,00	0,00	0,00	0,00
		0,00	0,00	0,00	0,00	0,00	0,00	0,00
1730592/10	SERVIZI EXTRASCOLASTICI E SOSTEGNO 06-18	304.000,00	12.834,39	316.834,39	293.883,66	22.950,73	260.848,34	260.848,34
		304.000,00	12.834,39	316.834,39	293.883,66	22.950,73	260.848,34	260.848,34
		0,00	0,00	0,00	0,00	0,00	0,00	0,00
		0,00	0,00	0,00	0,00	0,00	0,00	0,00
1730592/11	SERVIZI EDUCATIVI IN APPALTO	96.500,00	-38.919,62	57.580,38	57.580,38	0,00	57.580,38	57.580,38
		96.500,00	-38.919,62	57.580,38	57.580,38	0,00	57.580,38	57.580,38
		0,00	0,00	0,00	0,00	0,00	0,00	0,00
		0,00	0,00	0,00	0,00	0,00	0,00	0,00
1730592/2	ASSISTENZA HANDICAP ELEMENTARI E MEDIE	0,00	0,00	0,00	0,00	0,00	0,00	0,00
		0,00	0,00	0,00	0,00	0,00	0,00	0,00
		0,00	0,00	0,00	0,00	0,00	0,00	0,00
		0,00	0,00	0,00	0,00	0,00	0,00	0,00
1730592/3	SOSTEGNO BAMBINI DIVERSAMENTE ABILI PLESSO 0-6 (RIL. IVA/IRAP)	136.000,00	86.410,83	222.410,83	218.846,61	3.564,22	172.325,94	172.325,94
		136.000,00	86.410,83	222.410,83	218.846,61	3.564,22	172.325,94	172.325,94
		0,00	0,00	0,00	0,00	0,00	0,00	0,00
		0,00	0,00	0,00	0,00	0,00	0,00	0,00
1730592/4	SERVIZIO DI SPORTELLO PSICOLOGICO	14.000,00	0,00	14.000,00	13.725,11	274,89	8.288,86	8.288,86
		14.000,00	0,00	14.000,00	13.725,11	274,89	8.288,86	8.288,86
		0,00	0,00	0,00	0,00	0,00	0,00	0,00
		0,00	0,00	0,00	0,00	0,00	0,00	0,00
1730592/5	PROGETTO QUALIFICAZIONE SCOLASTICA	18.000,00	-5.716,67	12.283,33	12.283,33	0,00	10.269,79	10.269,79
		18.000,00	-5.716,67	12.283,33	12.283,33	0,00	10.269,79	10.269,79
		0,00	0,00	0,00	0,00	0,00	0,00	0,00
		0,00	0,00	0,00	0,00	0,00	0,00	0,00
1730592/6	SERVIZIO PRE-SCUOLA (RIL. IVA-IRAP)	0,00	0,00	0,00	0,00	0,00	0,00	0,00
		0,00	0,00	0,00	0,00	0,00	0,00	0,00
		0,00	0,00	0,00	0,00	0,00	0,00	0,00
		0,00	0,00	0,00	0,00	0,00	0,00	0,00
1730598/1	RIPARAZIONI E MANUTENZIONI REFEZIONI SCOLASTICHE (RIL. IVA/IRAP)	500,00	289,34	789,34	745,42	43,92	684,42	684,42

Situazione Bilancio per U.O. Gestione
A06 - A06 - SETTORE SERVIZI SCOLASTICI ED EDUCATIVI - SETTORE SERVIZI SCOLASTICI ED EDUCATIVI

Capitolo/Art.	Descrizione	Stanz. Iniziale	Variazioni	Stanz. Attuale	Impegni Comp.	Disponibilità	Liquidato Comp.	Mandati Comp.
		Stanz. Puro	da Stanz. Puro	Stanz. Puro	da Stanz. Puro	da Stanz. Puro	da Stanz. Puro	da Stanz. Puro
		Reiscr. Imp.	da Reiscr. Imp.	Reiscr. Imp.	da Reiscr. Imp.	da Reiscr. Imp.	da Reiscr. Imp.	da Reiscr. Imp.
		Reiscr. Stn.	da Reiscr. Stn.	Reiscr. Stn.	da Reiscr. Stn.	da Reiscr. Stn.	da Reiscr. Stn.	da Reiscr. Stn.
		500,00	289,34	789,34	745,42	43,92	684,42	684,42
		0,00	0,00	0,00	0,00	0,00	0,00	0,00
		0,00	0,00	0,00	0,00	0,00	0,00	0,00
1730600/0	PRESTAZIONI PER INIZIATIVE RIVOLTE ALLE SCUOLE STATALI	6.000,00	-6.000,00	0,00	0,00	0,00	0,00	0,00
		6.000,00	-6.000,00	0,00	0,00	0,00	0,00	0,00
		0,00	0,00	0,00	0,00	0,00	0,00	0,00
		0,00	0,00	0,00	0,00	0,00	0,00	0,00
1740500/0	SERVIZI DI PULIZIA COVID	0,00	0,00	0,00	0,00	0,00	0,00	0,00
		0,00	0,00	0,00	0,00	0,00	0,00	0,00
		0,00	0,00	0,00	0,00	0,00	0,00	0,00
		0,00	0,00	0,00	0,00	0,00	0,00	0,00
1750592/0	TRASFERIMENTI AD AMMINISTRAZIONI PUBBLICHE PER SOSTEGNO	0,00	0,00	0,00	0,00	0,00	0,00	0,00
		0,00	0,00	0,00	0,00	0,00	0,00	0,00
		0,00	0,00	0,00	0,00	0,00	0,00	0,00
		0,00	0,00	0,00	0,00	0,00	0,00	0,00
1750593/0	TRASFERIMENTI PROGETTI QUALIFICAZIONE SCOLASTICA PTOF	8.000,00	2.500,00	10.500,00	10.500,00	0,00	10.500,00	10.500,00
		8.000,00	2.500,00	10.500,00	10.500,00	0,00	10.500,00	10.500,00
		0,00	0,00	0,00	0,00	0,00	0,00	0,00
		0,00	0,00	0,00	0,00	0,00	0,00	0,00
1750620/0	RIMBORSO PER ALUNNI TRASPORTATI	0,00	0,00	0,00	0,00	0,00	0,00	0,00
		0,00	0,00	0,00	0,00	0,00	0,00	0,00
		0,00	0,00	0,00	0,00	0,00	0,00	0,00
		0,00	0,00	0,00	0,00	0,00	0,00	0,00
1750628/1	CONTRIBUTO SOSTEGNO ALUNNI CON DISABILITA' PARITARIE	38.000,00	32.662,04	70.662,04	69.956,52	705,52	19.313,00	19.313,00
		38.000,00	32.662,04	70.662,04	69.956,52	705,52	19.313,00	19.313,00
		0,00	0,00	0,00	0,00	0,00	0,00	0,00
		0,00	0,00	0,00	0,00	0,00	0,00	0,00
1750628/10	FONDO DESTINATO AI COMUNI PER LE ATTIVITÀ SOCIO-EDUCATIVE A FAVORE DEI MINORI DIOFAM	0,00	22.391,71	22.391,71	22.391,71	0,00	22.391,71	22.391,71
		0,00	22.391,71	22.391,71	22.391,71	0,00	22.391,71	22.391,71
		0,00	0,00	0,00	0,00	0,00	0,00	0,00
		0,00	0,00	0,00	0,00	0,00	0,00	0,00
1750628/3	CONVENZIONE ISTITUTO COMPRENSIVO	17.000,00	0,00	17.000,00	17.000,00	0,00	17.000,00	17.000,00
		17.000,00	0,00	17.000,00	17.000,00	0,00	17.000,00	17.000,00
		0,00	0,00	0,00	0,00	0,00	0,00	0,00
		0,00	0,00	0,00	0,00	0,00	0,00	0,00
1750628/4	CONTRIBUTO QUALIFICAZIONE SCOLASTICA	6.000,00	2.000,00	8.000,00	8.000,00	0,00	8.000,00	8.000,00

Situazione Bilancio per U.O. Gestione

A06 - A06 - SETTORE SERVIZI SCOLASTICI ED EDUCATIVI - SETTORE SERVIZI SCOLASTICI ED EDUCATIVI

Capitolo/Art.	Descrizione	Stanz. Iniziale	Variazioni	Stanz. Attuale	Impegni Comp.	Disponibilità	Liquidato Comp.	Mandati Comp.
		Stanz. Puro	da Stanz. Puro	Stanz. Puro	da Stanz. Puro	da Stanz. Puro	da Stanz. Puro	da Stanz. Puro
		Reiscr. Imp.	da Reiscr. Imp.	Reiscr. Imp.	da Reiscr. Imp.	da Reiscr. Imp.	da Reiscr. Imp.	da Reiscr. Imp.
		Reiscr. Stn.	da Reiscr. Stn.	Reiscr. Stn.	da Reiscr. Stn.	da Reiscr. Stn.	da Reiscr. Stn.	da Reiscr. Stn.
		6.000,00	2.000,00	8.000,00	8.000,00	0,00	8.000,00	8.000,00
		0,00	0,00	0,00	0,00	0,00	0,00	0,00
		0,00	0,00	0,00	0,00	0,00	0,00	0,00
1750628/5	CONTR. CENTRI ESTIVI - BANDO CONCILIAZIONE VITA-LAVORO	27.000,00	3.916,43	30.916,43	30.916,43	0,00	30.916,43	30.916,43
		27.000,00	3.916,43	30.916,43	30.916,43	0,00	30.916,43	30.916,43
		0,00	0,00	0,00	0,00	0,00	0,00	0,00
		0,00	0,00	0,00	0,00	0,00	0,00	0,00
1750628/6	TRASFERIMENTO RISTORO MINORI ENTRATE PER ASSENZE DA EMERGENZA SANITARIA COVID-19	0,00	0,00	0,00	0,00	0,00	0,00	0,00
		0,00	0,00	0,00	0,00	0,00	0,00	0,00
		0,00	0,00	0,00	0,00	0,00	0,00	0,00
		0,00	0,00	0,00	0,00	0,00	0,00	0,00
1750628/7	TRASFERIMENTI SERVIZI AUSILIARI ALL'ISTRUZIONE	0,00	0,00	0,00	0,00	0,00	0,00	0,00
		0,00	0,00	0,00	0,00	0,00	0,00	0,00
		0,00	0,00	0,00	0,00	0,00	0,00	0,00
		0,00	0,00	0,00	0,00	0,00	0,00	0,00
1750630/0	RESTITUZIONE RETTE TRASPORTO SCOLASTICO	0,00	0,00	0,00	0,00	0,00	0,00	0,00
		0,00	0,00	0,00	0,00	0,00	0,00	0,00
		0,00	0,00	0,00	0,00	0,00	0,00	0,00
		0,00	0,00	0,00	0,00	0,00	0,00	0,00
1750635/0	RESTITUZIONE RETTE TEMPO LUNGO	0,00	0,00	0,00	0,00	0,00	0,00	0,00
		0,00	0,00	0,00	0,00	0,00	0,00	0,00
		0,00	0,00	0,00	0,00	0,00	0,00	0,00
		0,00	0,00	0,00	0,00	0,00	0,00	0,00
1750640/0	ACQUISTO DISPOSITIVI PER CONTRASTO DIVARIO DIGITALE	0,00	0,00	0,00	0,00	0,00	0,00	0,00
		0,00	0,00	0,00	0,00	0,00	0,00	0,00
		0,00	0,00	0,00	0,00	0,00	0,00	0,00
		0,00	0,00	0,00	0,00	0,00	0,00	0,00
1801700/0	IRAP PERSONALE SERVIZI SCOLASTICI	0,00	0,00	0,00	0,00	0,00	0,00	0,00
		0,00	0,00	0,00	0,00	0,00	0,00	0,00
		0,00	0,00	0,00	0,00	0,00	0,00	0,00
		0,00	0,00	0,00	0,00	0,00	0,00	0,00
1801700/2	IRAP TIROCINI FORMATIVI - GARANZIA GIOVANI	0,00	0,00	0,00	0,00	0,00	0,00	0,00
		0,00	0,00	0,00	0,00	0,00	0,00	0,00
		0,00	0,00	0,00	0,00	0,00	0,00	0,00
		0,00	0,00	0,00	0,00	0,00	0,00	0,00
1801700/4	IRAP PERSONALE DI RUOLO SERVIZI SCOLASTICI	12.691,00	-760,00	11.931,00	9.881,71	2.049,29	9.881,71	9.881,71
		12.691,00	-760,00	11.931,00	9.881,71	2.049,29	9.881,71	9.881,71

Situazione Bilancio per U.O. Gestione

A06 - A06 - SETTORE SERVIZI SCOLASTICI ED EDUCATIVI - SETTORE SERVIZI SCOLASTICI ED EDUCATIVI

Capitolo/Art.	Descrizione	Stanz. Iniziale	Variazioni	Stanz. Attuale	Impegni Comp.	Disponibilità	Liquidato Comp.	Mandati Comp.
		Stanz. Puro	da Stanz. Puro	Stanz. Puro	da Stanz. Puro	da Stanz. Puro	da Stanz. Puro	da Stanz. Puro
		Reiscr. Imp.	da Reiscr. Imp.	Reiscr. Imp.	da Reiscr. Imp.	da Reiscr. Imp.	da Reiscr. Imp.	da Reiscr. Imp.
		Reiscr. Stn.	da Reiscr. Stn.	Reiscr. Stn.	da Reiscr. Stn.	da Reiscr. Stn.	da Reiscr. Stn.	da Reiscr. Stn.
		0,00	0,00	0,00	0,00	0,00	0,00	0,00
		0,00	0,00	0,00	0,00	0,00	0,00	0,00
1801700/7	IRAP PERSONALE T.D. SERVIZI SCOLASTICI	0,00	640,00	640,00	411,53	228,47	411,53	411,53
		0,00	640,00	640,00	411,53	228,47	411,53	411,53
		0,00	0,00	0,00	0,00	0,00	0,00	0,00
		0,00	0,00	0,00	0,00	0,00	0,00	0,00
3420210/1	MATERIALI DI PULIZIA NIDO (OLD)	0,00	0,00	0,00	0,00	0,00	0,00	0,00
		0,00	0,00	0,00	0,00	0,00	0,00	0,00
		0,00	0,00	0,00	0,00	0,00	0,00	0,00
		0,00	0,00	0,00	0,00	0,00	0,00	0,00
3420210/10	ACQUISTO AUSILI PER ASSORBENZA NIDI INFANZIA (RIL. IVA)	3.500,00	-485,54	3.014,46	3.014,46	0,00	3.003,00	3.003,00
		3.500,00	-485,54	3.014,46	3.014,46	0,00	3.003,00	3.003,00
		0,00	0,00	0,00	0,00	0,00	0,00	0,00
		0,00	0,00	0,00	0,00	0,00	0,00	0,00
3420210/20	MATERIALE SANITARIO SCUOLA INFANZIA	0,00	0,00	0,00	0,00	0,00	0,00	0,00
		0,00	0,00	0,00	0,00	0,00	0,00	0,00
		0,00	0,00	0,00	0,00	0,00	0,00	0,00
		0,00	0,00	0,00	0,00	0,00	0,00	0,00
3420210/21	MATERIALE SANITARIO ASILO NIDO (RIL. IVA/IRAP)	1.000,00	490,22	1.490,22	1.490,22	0,00	1.490,22	1.490,22
		1.000,00	490,22	1.490,22	1.490,22	0,00	1.490,22	1.490,22
		0,00	0,00	0,00	0,00	0,00	0,00	0,00
		0,00	0,00	0,00	0,00	0,00	0,00	0,00
3420210/3	GIOCHI EDUCATIVI	0,00	0,00	0,00	0,00	0,00	0,00	0,00
		0,00	0,00	0,00	0,00	0,00	0,00	0,00
		0,00	0,00	0,00	0,00	0,00	0,00	0,00
		0,00	0,00	0,00	0,00	0,00	0,00	0,00
3420210/30	MATERIALE DIDATTICO ED EDUCATIVO (RIL. IVA/IRAP)	1.000,00	-440,00	560,00	560,00	0,00	560,00	560,00
		1.000,00	-440,00	560,00	560,00	0,00	560,00	560,00
		0,00	0,00	0,00	0,00	0,00	0,00	0,00
		0,00	0,00	0,00	0,00	0,00	0,00	0,00
3420210/4	MATERIALE DI PULIZIA ASILO NIDO (RIL. IVA/IRAP)	5.000,00	1.995,32	6.995,32	6.984,08	11,24	6.984,08	6.984,08
		5.000,00	1.995,32	6.995,32	6.984,08	11,24	6.984,08	6.984,08
		0,00	0,00	0,00	0,00	0,00	0,00	0,00
		0,00	0,00	0,00	0,00	0,00	0,00	0,00
3420210/5	GIOCHI EDUCATIVI ASILO NIDO (RIL. IVA/IRAP)	2.000,00	-1.066,13	933,87	933,87	0,00	933,87	933,87
		2.000,00	-1.066,13	933,87	933,87	0,00	933,87	933,87
		0,00	0,00	0,00	0,00	0,00	0,00	0,00
		0,00	0,00	0,00	0,00	0,00	0,00	0,00

Situazione Bilancio per U.O. Gestione

A06 - A06 - SETTORE SERVIZI SCOLASTICI ED EDUCATIVI - SETTORE SERVIZI SCOLASTICI ED EDUCATIVI

Capitolo/Art.	Descrizione	Stanz. Iniziale	Variazioni	Stanz. Attuale	Impegni Comp.	Disponibilità	Liquidato Comp.	Mandati Comp.
		Stanz. Puro	da Stanz. Puro	Stanz. Puro	da Stanz. Puro	da Stanz. Puro	da Stanz. Puro	da Stanz. Puro
		Reiscr. Imp.	da Reiscr. Imp.	Reiscr. Imp.	da Reiscr. Imp.	da Reiscr. Imp.	da Reiscr. Imp.	da Reiscr. Imp.
		Reiscr. Stn.	da Reiscr. Stn.	Reiscr. Stn.	da Reiscr. Stn.	da Reiscr. Stn.	da Reiscr. Stn.	da Reiscr. Stn.
3420210/99	STAMPATI E CANCELLERIA ASILI NIDO (RIL. IVA/IRAP)	4.000,00	2.540,00	6.540,00	6.516,65	23,35	4.424,27	4.424,27
		4.000,00	2.540,00	6.540,00	6.516,65	23,35	4.424,27	4.424,27
		0,00	0,00	0,00	0,00	0,00	0,00	0,00
		0,00	0,00	0,00	0,00	0,00	0,00	0,00
3430310/1	ENERGIA ELETTRICA NIDI RIL.IVA/IRAP	16.000,00	0,00	16.000,00	15.232,32	767,68	12.512,02	12.512,02
		16.000,00	0,00	16.000,00	15.232,32	767,68	12.512,02	12.512,02
		0,00	0,00	0,00	0,00	0,00	0,00	0,00
		0,00	0,00	0,00	0,00	0,00	0,00	0,00
3430310/4	TELEFONICHE NIDI RIL.IVA/IRAP	1.200,00	0,00	1.200,00	707,60	492,40	61,13	61,13
		1.200,00	0,00	1.200,00	707,60	492,40	61,13	61,13
		0,00	0,00	0,00	0,00	0,00	0,00	0,00
		0,00	0,00	0,00	0,00	0,00	0,00	0,00
3430310/56	SERVIZI DI PULIZIA (RIL. IVA/IRAP)	20.000,00	0,00	20.000,00	18.662,81	1.337,19	16.800,20	16.800,20
		20.000,00	0,00	20.000,00	18.662,81	1.337,19	16.800,20	16.800,20
		0,00	0,00	0,00	0,00	0,00	0,00	0,00
		0,00	0,00	0,00	0,00	0,00	0,00	0,00
3430310/8	APPALTO REFEZIONE ASILO NIDO (RIL. IVA/IRAP)	93.700,00	1.363,42	95.063,42	95.063,42	0,00	88.491,24	88.491,24
		93.700,00	1.363,42	95.063,42	95.063,42	0,00	88.491,24	88.491,24
		0,00	0,00	0,00	0,00	0,00	0,00	0,00
		0,00	0,00	0,00	0,00	0,00	0,00	0,00
3430310/98	RIPARAZIONI E MANUTENZIONE NIDI (RIL. IVA/IRAP)	500,00	0,00	500,00	226,92	273,08	226,92	226,92
		500,00	0,00	500,00	226,92	273,08	226,92	226,92
		0,00	0,00	0,00	0,00	0,00	0,00	0,00
		0,00	0,00	0,00	0,00	0,00	0,00	0,00
3430310/99	ACQUA NIDI (RILEV.IVA IRAP)	6.000,00	0,00	6.000,00	5.000,01	999,99	3.798,89	3.798,89
		6.000,00	0,00	6.000,00	5.000,01	999,99	3.798,89	3.798,89
		0,00	0,00	0,00	0,00	0,00	0,00	0,00
		0,00	0,00	0,00	0,00	0,00	0,00	0,00
3430746/20	APPALTO CENTRO BAMBINI E FAMIGLIE (RIL. IVA/IRAP)	0,00	0,00	0,00	0,00	0,00	0,00	0,00
		0,00	0,00	0,00	0,00	0,00	0,00	0,00
		0,00	0,00	0,00	0,00	0,00	0,00	0,00
		0,00	0,00	0,00	0,00	0,00	0,00	0,00
3450210/0	SERVIZIO INTEGRATIVO SPAZIO BAMBINI	0,00	0,00	0,00	0,00	0,00	0,00	0,00
		0,00	0,00	0,00	0,00	0,00	0,00	0,00
		0,00	0,00	0,00	0,00	0,00	0,00	0,00
		0,00	0,00	0,00	0,00	0,00	0,00	0,00
3450540/0	TRASFERIMENTI PER PROMOZIONE SISTEMA INTEGRATO 0-6	0,00	0,00	0,00	0,00	0,00	0,00	0,00
		0,00	0,00	0,00	0,00	0,00	0,00	0,00

Situazione Bilancio per U.O. Gestione

A06 - A06 - SETTORE SERVIZI SCOLASTICI ED EDUCATIVI - SETTORE SERVIZI SCOLASTICI ED EDUCATIVI

Capitolo/Art.	Descrizione	Stanz. Iniziale	Variazioni	Stanz. Attuale	Impegni Comp.	Disponibilità	Liquidato Comp.	Mandati Comp.
		Stanz. Puro	da Stanz. Puro	Stanz. Puro	da Stanz. Puro	da Stanz. Puro	da Stanz. Puro	da Stanz. Puro
		Reiscr. Imp.	da Reiscr. Imp.	Reiscr. Imp.	da Reiscr. Imp.	da Reiscr. Imp.	da Reiscr. Imp.	da Reiscr. Imp.
		Reiscr. Stn.	da Reiscr. Stn.	Reiscr. Stn.	da Reiscr. Stn.	da Reiscr. Stn.	da Reiscr. Stn.	da Reiscr. Stn.
		0,00	0,00	0,00	0,00	0,00	0,00	0,00
		0,00	0,00	0,00	0,00	0,00	0,00	0,00
3450700/0	TRASFERIMENTO AL NIDO CON LA REGIONE	69.498,00	0,00	69.498,00	69.497,99	0,01	69.497,99	69.497,99
		69.498,00	0,00	69.498,00	69.497,99	0,01	69.497,99	69.497,99
		0,00	0,00	0,00	0,00	0,00	0,00	0,00
		0,00	0,00	0,00	0,00	0,00	0,00	0,00
3510110/0	STIPENDI ED ONERI PERSONALE ASILO NIDO	0,00	0,00	0,00	0,00	0,00	0,00	0,00
		0,00	0,00	0,00	0,00	0,00	0,00	0,00
		0,00	0,00	0,00	0,00	0,00	0,00	0,00
		0,00	0,00	0,00	0,00	0,00	0,00	0,00
3510110/1	STIPENDI PERSONALE TD ASILO NIDO	88.000,00	23.806,00	111.806,00	111.790,04	15,96	111.790,04	111.790,04
		88.000,00	23.806,00	111.806,00	111.790,04	15,96	111.790,04	111.790,04
		0,00	0,00	0,00	0,00	0,00	0,00	0,00
		0,00	0,00	0,00	0,00	0,00	0,00	0,00
3510110/6	ONERI PREVID. PERSONALE TI ASILO NIDO	86.879,00	6.738,00	93.617,00	93.235,00	382,00	92.437,11	92.437,11
		86.879,00	6.738,00	93.617,00	93.235,00	382,00	92.437,11	92.437,11
		0,00	0,00	0,00	0,00	0,00	0,00	0,00
		0,00	0,00	0,00	0,00	0,00	0,00	0,00
3510110/7	ONERI PREVID. PERSONALE TD ASILO NIDO	26.400,00	7.242,00	33.642,00	33.502,10	139,90	33.502,10	33.502,10
		26.400,00	7.242,00	33.642,00	33.502,10	139,90	33.502,10	33.502,10
		0,00	0,00	0,00	0,00	0,00	0,00	0,00
		0,00	0,00	0,00	0,00	0,00	0,00	0,00
3510110/99	STIPENDI PERSONALE TI ASILO NIDO	296.163,00	16.779,00	312.942,00	312.392,78	549,22	312.392,78	312.392,78
		296.163,00	16.779,00	312.942,00	312.392,78	549,22	312.392,78	312.392,78
		0,00	0,00	0,00	0,00	0,00	0,00	0,00
		0,00	0,00	0,00	0,00	0,00	0,00	0,00
3730860/1	PROGETTO DIPENDENZE	0,00	0,00	0,00	0,00	0,00	0,00	0,00
		0,00	0,00	0,00	0,00	0,00	0,00	0,00
		0,00	0,00	0,00	0,00	0,00	0,00	0,00
		0,00	0,00	0,00	0,00	0,00	0,00	0,00
3730860/3	ATTIVITA' SOCIO-EDUCATIVE POMERIDIANE	0,00	0,00	0,00	0,00	0,00	0,00	0,00
		0,00	0,00	0,00	0,00	0,00	0,00	0,00
		0,00	0,00	0,00	0,00	0,00	0,00	0,00
		0,00	0,00	0,00	0,00	0,00	0,00	0,00
3730880/0	PROGETTO DIPENDENZE	0,00	0,00	0,00	0,00	0,00	0,00	0,00
		0,00	0,00	0,00	0,00	0,00	0,00	0,00
		0,00	0,00	0,00	0,00	0,00	0,00	0,00
		0,00	0,00	0,00	0,00	0,00	0,00	0,00

Situazione Bilancio per U.O. Gestione

A06 - A06 - SETTORE SERVIZI SCOLASTICI ED EDUCATIVI - SETTORE SERVIZI SCOLASTICI ED EDUCATIVI

Capitolo/Art.	Descrizione	Stanz. Iniziale	Variazioni	Stanz. Attuale	Impegni Comp.	Disponibilità	Liquidato Comp.	Mandati Comp.
		Stanz. Puro	da Stanz. Puro	Stanz. Puro	da Stanz. Puro	da Stanz. Puro	da Stanz. Puro	da Stanz. Puro
		Reiscr. Imp.	da Reiscr. Imp.	Reiscr. Imp.	da Reiscr. Imp.	da Reiscr. Imp.	da Reiscr. Imp.	da Reiscr. Imp.
		Reiscr. Stn.	da Reiscr. Stn.	Reiscr. Stn.	da Reiscr. Stn.	da Reiscr. Stn.	da Reiscr. Stn.	da Reiscr. Stn.
3730880/1	ATTIVITA' SOCIO-EDUCATIVE - Piani di zona	0,00	0,00	0,00	0,00	0,00	0,00	0,00
		0,00	0,00	0,00	0,00	0,00	0,00	0,00
		0,00	0,00	0,00	0,00	0,00	0,00	0,00
		0,00	0,00	0,00	0,00	0,00	0,00	0,00
3730880/3	ATTIVITA' SOCIO-EDUCATIVE POMERIDIANE	13.020,00	789,97	13.809,97	13.320,00	489,97	11.689,97	11.689,97
		13.020,00	789,97	13.809,97	13.320,00	489,97	11.689,97	11.689,97
		0,00	0,00	0,00	0,00	0,00	0,00	0,00
		0,00	0,00	0,00	0,00	0,00	0,00	0,00
3730880/4	CENTRO GIOVANI	34.230,00	6.000,00	40.230,00	40.206,20	23,80	28.489,31	28.489,31
		34.230,00	6.000,00	40.230,00	40.206,20	23,80	28.489,31	28.489,31
		0,00	0,00	0,00	0,00	0,00	0,00	0,00
		0,00	0,00	0,00	0,00	0,00	0,00	0,00
3730880/5	PRESTAZIONI DI SERVIZI POLITICHE GIOVANILI	0,00	0,00	0,00	0,00	0,00	0,00	0,00
		0,00	0,00	0,00	0,00	0,00	0,00	0,00
		0,00	0,00	0,00	0,00	0,00	0,00	0,00
		0,00	0,00	0,00	0,00	0,00	0,00	0,00
3730880/6	PULIZIE CENTRO GIOVANI	4.812,64	0,00	4.812,64	4.812,64	0,00	3.063,78	3.063,78
		4.812,64	0,00	4.812,64	4.812,64	0,00	3.063,78	3.063,78
		0,00	0,00	0,00	0,00	0,00	0,00	0,00
		0,00	0,00	0,00	0,00	0,00	0,00	0,00
3730890/0	ENERGIA ELETTRICA CENTRO GIOVANI	800,00	4.347,10	5.147,10	4.147,10	1.000,00	2.548,68	2.548,68
		800,00	4.347,10	5.147,10	4.147,10	1.000,00	2.548,68	2.548,68
		0,00	0,00	0,00	0,00	0,00	0,00	0,00
		0,00	0,00	0,00	0,00	0,00	0,00	0,00
3730890/1	ACQUA CENTRO GIOVANI	0,00	4.570,63	4.570,63	2.270,63	2.300,00	1.600,69	1.600,69
		0,00	4.570,63	4.570,63	2.270,63	2.300,00	1.600,69	1.600,69
		0,00	0,00	0,00	0,00	0,00	0,00	0,00
		0,00	0,00	0,00	0,00	0,00	0,00	0,00
3730890/2	TELEFONIA CENTRO GIOVANI	351,36	-200,00	151,36	151,36	0,00	0,00	0,00
		351,36	-200,00	151,36	151,36	0,00	0,00	0,00
		0,00	0,00	0,00	0,00	0,00	0,00	0,00
		0,00	0,00	0,00	0,00	0,00	0,00	0,00
3750880/0	CONTRIBUTI A ENTI E ASSOCIAZIONI PER INIZIATIVE RIVOLTE AI GIOVANI	0,00	0,00	0,00	0,00	0,00	0,00	0,00
		0,00	0,00	0,00	0,00	0,00	0,00	0,00
		0,00	0,00	0,00	0,00	0,00	0,00	0,00
		0,00	0,00	0,00	0,00	0,00	0,00	0,00
6530880/0	ARREDI CENTRO GIOVANI	0,00	0,00	0,00	0,00	0,00	0,00	0,00
		0,00	0,00	0,00	0,00	0,00	0,00	0,00

Situazione Bilancio per U.O. Gestione

A06 - A06 - SETTORE SERVIZI SCOLASTICI ED EDUCATIVI - SETTORE SERVIZI SCOLASTICI ED EDUCATIVI

Capitolo/Art.	Descrizione	Stanz. Iniziale	Variazioni	Stanz. Attuale	Impegni Comp.	Disponibilità	Liquidato Comp.	Mandati Comp.
		Stanz. Puro	da Stanz. Puro	Stanz. Puro	da Stanz. Puro	da Stanz. Puro	da Stanz. Puro	da Stanz. Puro
		Reiscr. Imp.	da Reiscr. Imp.	Reiscr. Imp.	da Reiscr. Imp.	da Reiscr. Imp.	da Reiscr. Imp.	da Reiscr. Imp.
		Reiscr. Stn.	da Reiscr. Stn.	Reiscr. Stn.	da Reiscr. Stn.	da Reiscr. Stn.	da Reiscr. Stn.	da Reiscr. Stn.
		0,00	0,00	0,00	0,00	0,00	0,00	0,00
		0,00	0,00	0,00	0,00	0,00	0,00	0,00
6550430/4	ARREDI SCUOLE D'INFANZIA	0,00	0,00	0,00	0,00	0,00	0,00	0,00
		0,00	0,00	0,00	0,00	0,00	0,00	0,00
		0,00	0,00	0,00	0,00	0,00	0,00	0,00
		0,00	0,00	0,00	0,00	0,00	0,00	0,00
6650230/0	ARREDI ED ATTREZZATURE SCUOLE ELEMENTARI	0,00	0,00	0,00	0,00	0,00	0,00	0,00
		0,00	0,00	0,00	0,00	0,00	0,00	0,00
		0,00	0,00	0,00	0,00	0,00	0,00	0,00
		0,00	0,00	0,00	0,00	0,00	0,00	0,00
6650230/2	ARREDI E ATTREZZATURE SCUOLE ELEMENTARI	0,00	0,00	0,00	0,00	0,00	0,00	0,00
		0,00	0,00	0,00	0,00	0,00	0,00	0,00
		0,00	0,00	0,00	0,00	0,00	0,00	0,00
		0,00	0,00	0,00	0,00	0,00	0,00	0,00
6750230/6	ARREDI SC. MEDIE (TR)	0,00	0,00	0,00	0,00	0,00	0,00	0,00
		0,00	0,00	0,00	0,00	0,00	0,00	0,00
		0,00	0,00	0,00	0,00	0,00	0,00	0,00
		0,00	0,00	0,00	0,00	0,00	0,00	0,00
8650230/0	ARREDI ATTREZZATURE ASILI NIDO	0,00	0,00	0,00	0,00	0,00	0,00	0,00
		0,00	0,00	0,00	0,00	0,00	0,00	0,00
		0,00	0,00	0,00	0,00	0,00	0,00	0,00
		0,00	0,00	0,00	0,00	0,00	0,00	0,00
8650230/2	ARREDI ATTREZZATURE ASILI NIDO (VP)	0,00	0,00	0,00	0,00	0,00	0,00	0,00
		0,00	0,00	0,00	0,00	0,00	0,00	0,00
		0,00	0,00	0,00	0,00	0,00	0,00	0,00
		0,00	0,00	0,00	0,00	0,00	0,00	0,00
8650230/99	ARREDI ATTREZZATURE ASILI NIDO (RIL. IVA)	0,00	0,00	0,00	0,00	0,00	0,00	0,00
		0,00	0,00	0,00	0,00	0,00	0,00	0,00
		0,00	0,00	0,00	0,00	0,00	0,00	0,00
		0,00	0,00	0,00	0,00	0,00	0,00	0,00
69502110/1	ACQUISTO ATTREZZATURE SERVIZI SCOLASTICI (RIL. IVA)	0,00	4.331,00	4.331,00	4.331,00	0,00	4.331,00	4.331,00
		0,00	4.331,00	4.331,00	4.331,00	0,00	4.331,00	4.331,00
		0,00	0,00	0,00	0,00	0,00	0,00	0,00
		0,00	0,00	0,00	0,00	0,00	0,00	0,00
69502110/4	MOBILI ATTREZZATURE SERVIZI SCOLASTICI (RIL. IVA)	0,00	0,00	0,00	0,00	0,00	0,00	0,00
		0,00	0,00	0,00	0,00	0,00	0,00	0,00
		0,00	0,00	0,00	0,00	0,00	0,00	0,00
		0,00	0,00	0,00	0,00	0,00	0,00	0,00

Situazione Bilancio per U.O. Gestione

A06 - A06 - SETTORE SERVIZI SCOLASTICI ED EDUCATIVI - SETTORE SERVIZI SCOLASTICI ED EDUCATIVI

Capitolo/Art.	Descrizione	Stanz. Iniziale	Variazioni	Stanz. Attuale	Impegni Comp.	Disponibilità	Liquidato Comp.	Mandati Comp.
		Stanz. Puro	da Stanz. Puro	Stanz. Puro	da Stanz. Puro	da Stanz. Puro	da Stanz. Puro	da Stanz. Puro
		Reiscr. Imp.	da Reiscr. Imp.	Reiscr. Imp.	da Reiscr. Imp.	da Reiscr. Imp.	da Reiscr. Imp.	da Reiscr. Imp.
		Reiscr. Stn.	da Reiscr. Stn.	Reiscr. Stn.	da Reiscr. Stn.	da Reiscr. Stn.	da Reiscr. Stn.	da Reiscr. Stn.
6950002110/0	MOBILI E ATTREZZATURE MENSE SCOLASTICHE	0,00	0,00	0,00	0,00	0,00	0,00	0,00
		0,00	0,00	0,00	0,00	0,00	0,00	0,00
		0,00	0,00	0,00	0,00	0,00	0,00	0,00
		0,00	0,00	0,00	0,00	0,00	0,00	0,00
Totale U.O. Gestione 32 - SETTORE SERVIZI SCOLASTICI ED EDUCATIVI - SETTORE SERVIZI SCOLASTICI ED EDUCATIVI		3.391.246,35	318.420,66	3.709.667,01	3.591.836,92	117.830,09	3.191.773,92	3.191.773,92
		3.391.246,35	318.420,66	3.709.667,01	3.591.836,92	117.830,09	3.191.773,92	3.191.773,92
		0,00	0,00	0,00	0,00	0,00	0,00	0,00
		0,00	0,00	0,00	0,00	0,00	0,00	0,00

Situazione Bilancio per U.O. Gestione
SEGRETARIO - SEGRETARIO

Capitolo/Art.	Descrizione	Stanz. Iniziale	Variazioni	Stanz. Attuale	Impegni Comp.	Disponibilità	Liquidato Comp.	Mandati Comp.
		Stanz. Puro	da Stanz. Puro	Stanz. Puro	da Stanz. Puro	da Stanz. Puro	da Stanz. Puro	da Stanz. Puro
		Reiscr. Imp.	da Reiscr. Imp.	Reiscr. Imp.	da Reiscr. Imp.	da Reiscr. Imp.	da Reiscr. Imp.	da Reiscr. Imp.
		Reiscr. Stn.	da Reiscr. Stn.	Reiscr. Stn.	da Reiscr. Stn.	da Reiscr. Stn.	da Reiscr. Stn.	da Reiscr. Stn.
110120/0	PERSONALE A TEMPO DETERMINATO STAFF	0,00	0,00	0,00	0,00	0,00	0,00	0,00
		0,00	0,00	0,00	0,00	0,00	0,00	0,00
		0,00	0,00	0,00	0,00	0,00	0,00	0,00
		0,00	0,00	0,00	0,00	0,00	0,00	0,00
110120/1	PERSONALE A TEMPO DETERMINATO STAFF	23.723,00	1.193,00	24.916,00	22.091,92	2.824,08	22.091,92	22.091,92
		23.723,00	1.193,00	24.916,00	22.091,92	2.824,08	22.091,92	22.091,92
		0,00	0,00	0,00	0,00	0,00	0,00	0,00
		0,00	0,00	0,00	0,00	0,00	0,00	0,00
110120/7	ONERI PERSONALE A TEMPO DETERMINATO STAFF	7.399,00	-259,00	7.140,00	6.778,39	361,61	6.778,39	6.778,39
		7.399,00	-259,00	7.140,00	6.778,39	361,61	6.778,39	6.778,39
		0,00	0,00	0,00	0,00	0,00	0,00	0,00
		0,00	0,00	0,00	0,00	0,00	0,00	0,00
1701700/11	IRAP PERSONALE A TEMPO DETERMINATO STAFF	2.056,00	-77,76	1.978,24	1.914,58	63,66	1.914,58	1.914,58
		2.056,00	-77,76	1.978,24	1.914,58	63,66	1.914,58	1.914,58
		0,00	0,00	0,00	0,00	0,00	0,00	0,00
		0,00	0,00	0,00	0,00	0,00	0,00	0,00
Totale U.O. Gestione 4 - SEGRETARIO		33.178,00	856,24	34.034,24	30.784,89	3.249,35	30.784,89	30.784,89
		33.178,00	856,24	34.034,24	30.784,89	3.249,35	30.784,89	30.784,89
		0,00	0,00	0,00	0,00	0,00	0,00	0,00
		0,00	0,00	0,00	0,00	0,00	0,00	0,00

Situazione Bilancio per U.O. Gestione
A07 - SETTORE POLITICHE SOCIALI E VOLONTARIATO

Capitolo/Art.	Descrizione	Stanz. Iniziale	Variazioni	Stanz. Attuale	Impegni Comp.	Disponibilità	Liquidato Comp.	Mandati Comp.
		Stanz. Puro	da Stanz. Puro	Stanz. Puro	da Stanz. Puro	da Stanz. Puro	da Stanz. Puro	da Stanz. Puro
		Reiscr. Imp.	da Reiscr. Imp.	Reiscr. Imp.	da Reiscr. Imp.	da Reiscr. Imp.	da Reiscr. Imp.	da Reiscr. Imp.
		Reiscr. Stn.	da Reiscr. Stn.	Reiscr. Stn.	da Reiscr. Stn.	da Reiscr. Stn.	da Reiscr. Stn.	da Reiscr. Stn.
110000112/0	STIPENDI SERVIZI SOCIALI	0,00	0,00	0,00	0,00	0,00	0,00	0,00
		0,00	0,00	0,00	0,00	0,00	0,00	0,00
		0,00	0,00	0,00	0,00	0,00	0,00	0,00
		0,00	0,00	0,00	0,00	0,00	0,00	0,00
1320000210/0	STAMPATI SCUOLA MATERNA	0,00	0,00	0,00	0,00	0,00	0,00	0,00
		0,00	0,00	0,00	0,00	0,00	0,00	0,00
		0,00	0,00	0,00	0,00	0,00	0,00	0,00
		0,00	0,00	0,00	0,00	0,00	0,00	0,00
1420000210/0	MANTENIMENTO E FUNZIONAMENTO UFFICI DIREZIONE DIDATTICA	0,00	0,00	0,00	0,00	0,00	0,00	0,00
		0,00	0,00	0,00	0,00	0,00	0,00	0,00
		0,00	0,00	0,00	0,00	0,00	0,00	0,00
		0,00	0,00	0,00	0,00	0,00	0,00	0,00
1430000310/0	FORNITURE UTENZE DIVERSE SCUOLE ELEMENTARI	0,00	0,00	0,00	0,00	0,00	0,00	0,00
		0,00	0,00	0,00	0,00	0,00	0,00	0,00
		0,00	0,00	0,00	0,00	0,00	0,00	0,00
		0,00	0,00	0,00	0,00	0,00	0,00	0,00
1530000310/0	FORNITURE IDRICHE SCUOLE MEDIE	0,00	0,00	0,00	0,00	0,00	0,00	0,00
		0,00	0,00	0,00	0,00	0,00	0,00	0,00
		0,00	0,00	0,00	0,00	0,00	0,00	0,00
		0,00	0,00	0,00	0,00	0,00	0,00	0,00
3720000800/0	SPESE DIVERSE ASSISTENZA	0,00	0,00	0,00	0,00	0,00	0,00	0,00
		0,00	0,00	0,00	0,00	0,00	0,00	0,00
		0,00	0,00	0,00	0,00	0,00	0,00	0,00
		0,00	0,00	0,00	0,00	0,00	0,00	0,00
3730000310/0	UTENZE E MANUTENZIONI	0,00	0,00	0,00	0,00	0,00	0,00	0,00
		0,00	0,00	0,00	0,00	0,00	0,00	0,00
		0,00	0,00	0,00	0,00	0,00	0,00	0,00
		0,00	0,00	0,00	0,00	0,00	0,00	0,00
3730000845/0	INTERVENTI DI PRIMA ACCOGLIENZA A CITTADINI STRANIERI	0,00	0,00	0,00	0,00	0,00	0,00	0,00
		0,00	0,00	0,00	0,00	0,00	0,00	0,00
		0,00	0,00	0,00	0,00	0,00	0,00	0,00
		0,00	0,00	0,00	0,00	0,00	0,00	0,00
3730000850/0	ATTIVAZIONE TIROCINI FORMATIVI	0,00	0,00	0,00	0,00	0,00	0,00	0,00
		0,00	0,00	0,00	0,00	0,00	0,00	0,00
		0,00	0,00	0,00	0,00	0,00	0,00	0,00
		0,00	0,00	0,00	0,00	0,00	0,00	0,00
3750000835/0	CONTRIBUTI ISTITUZIONI VARIE PER SERVIZI SOCIALI	0,00	0,00	0,00	0,00	0,00	0,00	0,00

Situazione Bilancio per U.O. Gestione
A07 - SETTORE POLITICHE SOCIALI E VOLONTARIATO

Capitolo/Art.	Descrizione	Stanz. Iniziale	Variazioni	Stanz. Attuale	Impegni Comp.	Disponibilità	Liquidato Comp.	Mandati Comp.
		Stanz. Puro	da Stanz. Puro	Stanz. Puro	da Stanz. Puro	da Stanz. Puro	da Stanz. Puro	da Stanz. Puro
		Reiscr. Imp.	da Reiscr. Imp.	Reiscr. Imp.	da Reiscr. Imp.	da Reiscr. Imp.	da Reiscr. Imp.	da Reiscr. Imp.
		Reiscr. Stn.	da Reiscr. Stn.	Reiscr. Stn.	da Reiscr. Stn.	da Reiscr. Stn.	da Reiscr. Stn.	da Reiscr. Stn.
		0,00	0,00	0,00	0,00	0,00	0,00	0,00
		0,00	0,00	0,00	0,00	0,00	0,00	0,00
		0,00	0,00	0,00	0,00	0,00	0,00	0,00
3750001032/0	PROGETTO PDZ AREA FAMIGLIE E MINORI	0,00	0,00	0,00	0,00	0,00	0,00	0,00
		0,00	0,00	0,00	0,00	0,00	0,00	0,00
		0,00	0,00	0,00	0,00	0,00	0,00	0,00
		0,00	0,00	0,00	0,00	0,00	0,00	0,00
8950000230/0	ATTREZZATURE	0,00	0,00	0,00	0,00	0,00	0,00	0,00
		0,00	0,00	0,00	0,00	0,00	0,00	0,00
		0,00	0,00	0,00	0,00	0,00	0,00	0,00
		0,00	0,00	0,00	0,00	0,00	0,00	0,00
8950002357/0	AUTOMEZZO TRASPORTO HANDICAP (RIL.IVAIRAP)	0,00	0,00	0,00	0,00	0,00	0,00	0,00
		0,00	0,00	0,00	0,00	0,00	0,00	0,00
		0,00	0,00	0,00	0,00	0,00	0,00	0,00
		0,00	0,00	0,00	0,00	0,00	0,00	0,00
8950003014/0	ATTREZZATURE NUOVO CENTRO GIOVANI	0,00	0,00	0,00	0,00	0,00	0,00	0,00
		0,00	0,00	0,00	0,00	0,00	0,00	0,00
		0,00	0,00	0,00	0,00	0,00	0,00	0,00
		0,00	0,00	0,00	0,00	0,00	0,00	0,00
8970003014/0	ATTREZZATURE NUOVO CENTRO GIOVANI A CASTELLARANO	0,00	0,00	0,00	0,00	0,00	0,00	0,00
		0,00	0,00	0,00	0,00	0,00	0,00	0,00
		0,00	0,00	0,00	0,00	0,00	0,00	0,00
		0,00	0,00	0,00	0,00	0,00	0,00	0,00
Totale U.O. Gestione 53928 - SETTORE POLITICHE SOCIALI E VOLONTARIATO		0,00	0,00	0,00	0,00	0,00	0,00	0,00
		0,00	0,00	0,00	0,00	0,00	0,00	0,00
		0,00	0,00	0,00	0,00	0,00	0,00	0,00
		0,00	0,00	0,00	0,00	0,00	0,00	0,00

Situazione Bilancio per U.O. Gestione
A05 - A06S04U01 - SETTORE AFFARI GENERALI - AFFARI LEGALI ASSICURAZIONI

Capitolo/Art.	Descrizione	Stanz. Iniziale	Variazioni	Stanz. Attuale	Impegni Comp.	Disponibilità	Liquidato Comp.	Mandati Comp.
		Stanz. Puro	da Stanz. Puro	Stanz. Puro	da Stanz. Puro	da Stanz. Puro	da Stanz. Puro	da Stanz. Puro
		Reiscr. Imp.	da Reiscr. Imp.	Reiscr. Imp.	da Reiscr. Imp.	da Reiscr. Imp.	da Reiscr. Imp.	da Reiscr. Imp.
		Reiscr. Stn.	da Reiscr. Stn.	Reiscr. Stn.	da Reiscr. Stn.	da Reiscr. Stn.	da Reiscr. Stn.	da Reiscr. Stn.
30200/0	CONSULENZE LEGALI AMMINISTRATORI	0,00	0,00	0,00	0,00	0,00	0,00	0,00
		0,00	0,00	0,00	0,00	0,00	0,00	0,00
		0,00	0,00	0,00	0,00	0,00	0,00	0,00
		0,00	0,00	0,00	0,00	0,00	0,00	0,00
130415/0	ONERI ASSICURATIVI	0,00	0,00	0,00	0,00	0,00	0,00	0,00
		0,00	0,00	0,00	0,00	0,00	0,00	0,00
		0,00	0,00	0,00	0,00	0,00	0,00	0,00
		0,00	0,00	0,00	0,00	0,00	0,00	0,00
130415/1	ONERI ASSICURATIVI	95.000,00	8.011,25	103.011,25	102.107,25	904,00	101.560,05	101.560,05
		95.000,00	8.011,25	103.011,25	102.107,25	904,00	101.560,05	101.560,05
		0,00	0,00	0,00	0,00	0,00	0,00	0,00
		0,00	0,00	0,00	0,00	0,00	0,00	0,00
130415/2	SPESE PER RISARCIMENTO DANNI	6.000,00	1.663,25	7.663,25	4.323,17	3.340,08	3.113,17	3.113,17
		6.000,00	1.663,25	7.663,25	4.323,17	3.340,08	3.113,17	3.113,17
		0,00	0,00	0,00	0,00	0,00	0,00	0,00
		0,00	0,00	0,00	0,00	0,00	0,00	0,00
730200/5	INCARICO DI CONSULENZA LEGALE	0,00	0,00	0,00	0,00	0,00	0,00	0,00
		0,00	0,00	0,00	0,00	0,00	0,00	0,00
		0,00	0,00	0,00	0,00	0,00	0,00	0,00
		0,00	0,00	0,00	0,00	0,00	0,00	0,00
730200/55	CAUSE LEGALI	30.000,00	50.572,62	80.572,62	60.165,60	20.407,02	51.218,02	51.218,02
		30.000,00	28.125,04	58.125,04	37.718,02	20.407,02	37.718,02	37.718,02
		0,00	22.447,58	22.447,58	22.447,58	0,00	13.500,00	13.500,00
		0,00	0,00	0,00	0,00	0,00	0,00	0,00
730200/6	SISTEMAZIONE ARCHIVI	25.000,00	-1.088,00	23.912,00	23.912,00	0,00	10.248,00	10.248,00
		25.000,00	-1.088,00	23.912,00	23.912,00	0,00	10.248,00	10.248,00
		0,00	0,00	0,00	0,00	0,00	0,00	0,00
		0,00	0,00	0,00	0,00	0,00	0,00	0,00
730200/99	INCARICHI E CONSULENZE	0,00	0,00	0,00	0,00	0,00	0,00	0,00
		0,00	0,00	0,00	0,00	0,00	0,00	0,00
		0,00	0,00	0,00	0,00	0,00	0,00	0,00
		0,00	0,00	0,00	0,00	0,00	0,00	0,00
Totale U.O. Gestione 53929 - SETTORE AFFARI GENERALI - AFFARI LEGALI ASSICURAZIONI		156.000,00	59.159,12	215.159,12	190.508,02	24.651,10	166.139,24	166.139,24
		156.000,00	36.711,54	192.711,54	168.060,44	24.651,10	152.639,24	152.639,24
		0,00	22.447,58	22.447,58	22.447,58	0,00	13.500,00	13.500,00
		0,00	0,00	0,00	0,00	0,00	0,00	0,00

Situazione Bilancio per U.O. Gestione
A01S01 - RISORSE UMANE

Capitolo/Art.	Descrizione	Stanz. Iniziale	Variazioni	Stanz. Attuale	Impegni Comp.	Disponibilità	Liquidato Comp.	Mandati Comp.
		Stanz. Puro	da Stanz. Puro	Stanz. Puro	da Stanz. Puro	da Stanz. Puro	da Stanz. Puro	da Stanz. Puro
		Reiscr. Imp.	da Reiscr. Imp.	Reiscr. Imp.	da Reiscr. Imp.	da Reiscr. Imp.	da Reiscr. Imp.	da Reiscr. Imp.
		Reiscr. Stn.	da Reiscr. Stn.	Reiscr. Stn.	da Reiscr. Stn.	da Reiscr. Stn.	da Reiscr. Stn.	da Reiscr. Stn.
130000200/0	INCARICO PROFESSIONALI AFFARI GENERALI	0,00	0,00	0,00	0,00	0,00	0,00	0,00
		0,00	0,00	0,00	0,00	0,00	0,00	0,00
		0,00	0,00	0,00	0,00	0,00	0,00	0,00
		0,00	0,00	0,00	0,00	0,00	0,00	0,00
1010000110/0	STIPENDI ED ALTRI ASSEGNI FISSI PERSONALE VV.UU.	0,00	0,00	0,00	0,00	0,00	0,00	0,00
		0,00	0,00	0,00	0,00	0,00	0,00	0,00
		0,00	0,00	0,00	0,00	0,00	0,00	0,00
		0,00	0,00	0,00	0,00	0,00	0,00	0,00
1070001700/0	IRAP POLIZIA MUNICIPALE	0,00	0,00	0,00	0,00	0,00	0,00	0,00
		0,00	0,00	0,00	0,00	0,00	0,00	0,00
		0,00	0,00	0,00	0,00	0,00	0,00	0,00
		0,00	0,00	0,00	0,00	0,00	0,00	0,00
1370001700/0	IRAP SCUOLE MATERNE	0,00	0,00	0,00	0,00	0,00	0,00	0,00
		0,00	0,00	0,00	0,00	0,00	0,00	0,00
		0,00	0,00	0,00	0,00	0,00	0,00	0,00
		0,00	0,00	0,00	0,00	0,00	0,00	0,00
1470001700/0	IRAP ISTRUZIONE PRIMARIA	0,00	0,00	0,00	0,00	0,00	0,00	0,00
		0,00	0,00	0,00	0,00	0,00	0,00	0,00
		0,00	0,00	0,00	0,00	0,00	0,00	0,00
		0,00	0,00	0,00	0,00	0,00	0,00	0,00
1770001700/0	IRAP ASSISTENZA SCOLASTICA	0,00	0,00	0,00	0,00	0,00	0,00	0,00
		0,00	0,00	0,00	0,00	0,00	0,00	0,00
		0,00	0,00	0,00	0,00	0,00	0,00	0,00
		0,00	0,00	0,00	0,00	0,00	0,00	0,00
2810000110/0	STIPENDI ED ALTRI ASSEGNI FISSI PERSONALE UFFICIO AMBIENTE	0,00	0,00	0,00	0,00	0,00	0,00	0,00
		0,00	0,00	0,00	0,00	0,00	0,00	0,00
		0,00	0,00	0,00	0,00	0,00	0,00	0,00
		0,00	0,00	0,00	0,00	0,00	0,00	0,00
2870001700/0	IRAP GESTIONE DEL TERRITORIO	0,00	0,00	0,00	0,00	0,00	0,00	0,00
		0,00	0,00	0,00	0,00	0,00	0,00	0,00
		0,00	0,00	0,00	0,00	0,00	0,00	0,00
		0,00	0,00	0,00	0,00	0,00	0,00	0,00
3470001700/0	IRAP ASILI NIDO	0,00	0,00	0,00	0,00	0,00	0,00	0,00
		0,00	0,00	0,00	0,00	0,00	0,00	0,00
		0,00	0,00	0,00	0,00	0,00	0,00	0,00
		0,00	0,00	0,00	0,00	0,00	0,00	0,00
3710000110/0	STIPENDI ED ALTRI ASSEGNI FISSI PERSONALE ASSISTENZA DOMICILIARE	0,00	0,00	0,00	0,00	0,00	0,00	0,00

Situazione Bilancio per U.O. Gestione
A01S01 - RISORSE UMANE

Capitolo/Art.	Descrizione	Stanz. Iniziale	Variazioni	Stanz. Attuale	Impegni Comp.	Disponibilità	Liquidato Comp.	Mandati Comp.
		Stanz. Puro	da Stanz. Puro	Stanz. Puro	da Stanz. Puro	da Stanz. Puro	da Stanz. Puro	da Stanz. Puro
		Reiscr. Imp.	da Reiscr. Imp.	Reiscr. Imp.	da Reiscr. Imp.	da Reiscr. Imp.	da Reiscr. Imp.	da Reiscr. Imp.
		Reiscr. Stn.	da Reiscr. Stn.	Reiscr. Stn.	da Reiscr. Stn.	da Reiscr. Stn.	da Reiscr. Stn.	da Reiscr. Stn.
		0,00	0,00	0,00	0,00	0,00	0,00	0,00
		0,00	0,00	0,00	0,00	0,00	0,00	0,00
		0,00	0,00	0,00	0,00	0,00	0,00	0,00
3770001700/0	IRAP ASSISTENZA	0,00	0,00	0,00	0,00	0,00	0,00	0,00
		0,00	0,00	0,00	0,00	0,00	0,00	0,00
		0,00	0,00	0,00	0,00	0,00	0,00	0,00
3810000110/0	STIPENDI E ALTRI ASSEGNI FISSI PERSONALE SERVIZIO CIMITERIALE	0,00	0,00	0,00	0,00	0,00	0,00	0,00
		0,00	0,00	0,00	0,00	0,00	0,00	0,00
		0,00	0,00	0,00	0,00	0,00	0,00	0,00
5550002700/0	ARREDI NUOVA SEDE MUNICIPALE	0,00	0,00	0,00	0,00	0,00	0,00	0,00
		0,00	0,00	0,00	0,00	0,00	0,00	0,00
		0,00	0,00	0,00	0,00	0,00	0,00	0,00
Totale U.O. Gestione 6 - RISORSE UMANE		0,00	0,00	0,00	0,00	0,00	0,00	0,00
		0,00	0,00	0,00	0,00	0,00	0,00	0,00
		0,00	0,00	0,00	0,00	0,00	0,00	0,00
		0,00	0,00	0,00	0,00	0,00	0,00	0,00

Situazione Bilancio per U.O. Gestione
A03 - A03S04 - SETTORE PIANIFICAZIONE TERRITORIALE - AMBIENTE

Capitolo/Art.	Descrizione	Stanz. Iniziale	Variazioni	Stanz. Attuale	Impegni Comp.	Disponibilità	Liquidato Comp.	Mandati Comp.
		Stanz. Puro	da Stanz. Puro	Stanz. Puro	da Stanz. Puro	da Stanz. Puro	da Stanz. Puro	da Stanz. Puro
		Reiscr. Imp.	da Reiscr. Imp.	Reiscr. Imp.	da Reiscr. Imp.	da Reiscr. Imp.	da Reiscr. Imp.	da Reiscr. Imp.
		Reiscr. Stn.	da Reiscr. Stn.	Reiscr. Stn.	da Reiscr. Stn.	da Reiscr. Stn.	da Reiscr. Stn.	da Reiscr. Stn.
530209/0	INCARICHI DI CONSULENZA PER VERIFICHE AMBIENTALI	0,00	0,00	0,00	0,00	0,00	0,00	0,00
		0,00	0,00	0,00	0,00	0,00	0,00	0,00
		0,00	0,00	0,00	0,00	0,00	0,00	0,00
		0,00	0,00	0,00	0,00	0,00	0,00	0,00
530209/2	INCARICHI DI CONSULENZA PER VERIFICHE AMBIENTALI	0,00	0,00	0,00	0,00	0,00	0,00	0,00
		0,00	0,00	0,00	0,00	0,00	0,00	0,00
		0,00	0,00	0,00	0,00	0,00	0,00	0,00
		0,00	0,00	0,00	0,00	0,00	0,00	0,00
2820680/0	ACQUISTO BENI PROMOZIONE TUTELA AMBIENTALE	0,00	0,00	0,00	0,00	0,00	0,00	0,00
		0,00	0,00	0,00	0,00	0,00	0,00	0,00
		0,00	0,00	0,00	0,00	0,00	0,00	0,00
		0,00	0,00	0,00	0,00	0,00	0,00	0,00
2830680/0	SALVAGUARDIA DELL'AMBIENTE E SALUTE PUBBLICA	0,00	0,00	0,00	0,00	0,00	0,00	0,00
		0,00	0,00	0,00	0,00	0,00	0,00	0,00
		0,00	0,00	0,00	0,00	0,00	0,00	0,00
		0,00	0,00	0,00	0,00	0,00	0,00	0,00
2830680/1	SPESE SERVIZIO DERATIZZAZIONE, DISINFESTAZIONE, DISINFEZIONE	20.000,00	-1.417,57	18.582,43	18.371,43	211,00	305,00	305,00
		20.000,00	-1.417,57	18.582,43	18.371,43	211,00	305,00	305,00
		0,00	0,00	0,00	0,00	0,00	0,00	0,00
		0,00	0,00	0,00	0,00	0,00	0,00	0,00
2830680/2	SPESE PER INFORMAZIONE E PREVENZIONE AMBIENTALE	500,00	-500,00	0,00	0,00	0,00	0,00	0,00
		500,00	-500,00	0,00	0,00	0,00	0,00	0,00
		0,00	0,00	0,00	0,00	0,00	0,00	0,00
		0,00	0,00	0,00	0,00	0,00	0,00	0,00
2830680/4	INTERVENTI DI SALVAGUARDIA AMBIENTALE	2.500,00	-950,00	1.550,00	1.515,00	35,00	1.515,00	1.515,00
		2.500,00	-950,00	1.550,00	1.515,00	35,00	1.515,00	1.515,00
		0,00	0,00	0,00	0,00	0,00	0,00	0,00
		0,00	0,00	0,00	0,00	0,00	0,00	0,00
2850680/0	CONTRIBUTI INIZIATIVE SALVAGUARDIA AMBIENTALE	0,00	0,00	0,00	0,00	0,00	0,00	0,00
		0,00	0,00	0,00	0,00	0,00	0,00	0,00
		0,00	0,00	0,00	0,00	0,00	0,00	0,00
		0,00	0,00	0,00	0,00	0,00	0,00	0,00
2850686/0	RIMBORSO GUARDIE ECOLOGICHE VOLONTARIE	2.300,00	4.600,00	6.900,00	6.900,00	0,00	4.600,00	4.600,00
		2.300,00	4.600,00	6.900,00	6.900,00	0,00	4.600,00	4.600,00
		0,00	0,00	0,00	0,00	0,00	0,00	0,00
		0,00	0,00	0,00	0,00	0,00	0,00	0,00
2850687/0	CONVENZIONE VINCOLO IDROGEOLOGICO	1.000,00	-1.000,00	0,00	0,00	0,00	0,00	0,00
		1.000,00	-1.000,00	0,00	0,00	0,00	0,00	0,00

Situazione Bilancio per U.O. Gestione
A03 - A03S04 - SETTORE PIANIFICAZIONE TERRITORIALE - AMBIENTE

Capitolo/Art.	Descrizione	Stanz. Iniziale	Variazioni	Stanz. Attuale	Impegni Comp.	Disponibilità	Liquidato Comp.	Mandati Comp.
		Stanz. Puro	da Stanz. Puro	Stanz. Puro	da Stanz. Puro	da Stanz. Puro	da Stanz. Puro	da Stanz. Puro
		Reiscr. Imp.	da Reiscr. Imp.	Reiscr. Imp.	da Reiscr. Imp.	da Reiscr. Imp.	da Reiscr. Imp.	da Reiscr. Imp.
		Reiscr. Stn.	da Reiscr. Stn.	Reiscr. Stn.	da Reiscr. Stn.	da Reiscr. Stn.	da Reiscr. Stn.	da Reiscr. Stn.
		0,00	0,00	0,00	0,00	0,00	0,00	0,00
		0,00	0,00	0,00	0,00	0,00	0,00	0,00
2850698/0	TRASFERIMENTO CEAS	6.000,00	0,00	6.000,00	6.000,00	0,00	0,00	0,00
		6.000,00	0,00	6.000,00	6.000,00	0,00	0,00	0,00
		0,00	0,00	0,00	0,00	0,00	0,00	0,00
		0,00	0,00	0,00	0,00	0,00	0,00	0,00
3230715/97	COSTO RELATIVO A SCUOLE STATALI	0,00	0,00	0,00	0,00	0,00	0,00	0,00
		0,00	0,00	0,00	0,00	0,00	0,00	0,00
		0,00	0,00	0,00	0,00	0,00	0,00	0,00
		0,00	0,00	0,00	0,00	0,00	0,00	0,00
3230715/98	COSTO AGEVOLAZIONI A CARICO DEL BILANCIO	0,00	0,00	0,00	0,00	0,00	0,00	0,00
		0,00	0,00	0,00	0,00	0,00	0,00	0,00
		0,00	0,00	0,00	0,00	0,00	0,00	0,00
		0,00	0,00	0,00	0,00	0,00	0,00	0,00
3230715/99	SERVIZIO SMALTIMENTO RIFIUTI	3.087.750,47	145.673,33	3.233.423,80	3.233.423,80	0,00	2.967.572,50	2.967.572,50
		3.087.750,47	145.673,33	3.233.423,80	3.233.423,80	0,00	2.967.572,50	2.967.572,50
		0,00	0,00	0,00	0,00	0,00	0,00	0,00
		0,00	0,00	0,00	0,00	0,00	0,00	0,00
3230720/0	RCU GESTORE - conguaglio Pef Tari 2019/2020	0,00	0,00	0,00	0,00	0,00	0,00	0,00
		0,00	0,00	0,00	0,00	0,00	0,00	0,00
		0,00	0,00	0,00	0,00	0,00	0,00	0,00
		0,00	0,00	0,00	0,00	0,00	0,00	0,00
3350700/0	QUOTA ASSOCIATIVA PER MANTENIMENTO CANILE INTERCOMUNALE	0,00	0,00	0,00	0,00	0,00	0,00	0,00
		0,00	0,00	0,00	0,00	0,00	0,00	0,00
		0,00	0,00	0,00	0,00	0,00	0,00	0,00
		0,00	0,00	0,00	0,00	0,00	0,00	0,00
3350700/99	QUOTA ASSOCIATIVA PER MANTENIMENTO CANILE INTERCOMUNALE	35.000,00	-565,81	34.434,19	34.361,02	73,17	34.361,02	34.361,02
		35.000,00	-565,81	34.434,19	34.361,02	73,17	34.361,02	34.361,02
		0,00	0,00	0,00	0,00	0,00	0,00	0,00
		0,00	0,00	0,00	0,00	0,00	0,00	0,00
Totale U.O. Gestione 64615 - SETTORE PIANIFICAZIONE TERRITORIALE - AMBIENTE		3.155.050,47	145.839,95	3.300.890,42	3.300.571,25	319,17	3.008.353,52	3.008.353,52
		3.155.050,47	145.839,95	3.300.890,42	3.300.571,25	319,17	3.008.353,52	3.008.353,52
		0,00	0,00	0,00	0,00	0,00	0,00	0,00
		0,00	0,00	0,00	0,00	0,00	0,00	0,00

Situazione Bilancio per U.O. Gestione
A09 - A09 - SETTORE ATTIVITA' PRODUTTIVE - SETTORE ATTIVITA' PRODUTTIVE

Capitolo/Art.	Descrizione	Stanz. Iniziale	Variazioni	Stanz. Attuale	Impegni Comp.	Disponibilità	Liquidato Comp.	Mandati Comp.
		Stanz. Puro	da Stanz. Puro	Stanz. Puro	da Stanz. Puro	da Stanz. Puro	da Stanz. Puro	da Stanz. Puro
		Reiscr. Imp.	da Reiscr. Imp.	Reiscr. Imp.	da Reiscr. Imp.	da Reiscr. Imp.	da Reiscr. Imp.	da Reiscr. Imp.
		Reiscr. Stn.	da Reiscr. Stn.	Reiscr. Stn.	da Reiscr. Stn.	da Reiscr. Stn.	da Reiscr. Stn.	da Reiscr. Stn.
2230656/2	PRESTAZIONI DI SERVIZI FIERA (RIL.IVA)	0,00	38.512,16	38.512,16	37.576,00	936,16	37.576,00	37.576,00
		0,00	38.512,16	38.512,16	37.576,00	936,16	37.576,00	37.576,00
		0,00	0,00	0,00	0,00	0,00	0,00	0,00
		0,00	0,00	0,00	0,00	0,00	0,00	0,00
2230656/22	PUBBLICITA' FIERA (RIL IVA)	0,00	0,00	0,00	0,00	0,00	0,00	0,00
		0,00	0,00	0,00	0,00	0,00	0,00	0,00
		0,00	0,00	0,00	0,00	0,00	0,00	0,00
		0,00	0,00	0,00	0,00	0,00	0,00	0,00
2250655/2	CONTRIBUTI MANIFESTAZIONI COMMERCIO	20.000,00	-20.000,00	0,00	0,00	0,00	0,00	0,00
		20.000,00	-20.000,00	0,00	0,00	0,00	0,00	0,00
		0,00	0,00	0,00	0,00	0,00	0,00	0,00
		0,00	0,00	0,00	0,00	0,00	0,00	0,00
4330200/0	INCARICHI DIVERSI UFFICIO COMMERCIO	0,00	0,00	0,00	0,00	0,00	0,00	0,00
		0,00	0,00	0,00	0,00	0,00	0,00	0,00
		0,00	0,00	0,00	0,00	0,00	0,00	0,00
		0,00	0,00	0,00	0,00	0,00	0,00	0,00
4330906/0	MERCATINI	0,00	0,00	0,00	0,00	0,00	0,00	0,00
		0,00	0,00	0,00	0,00	0,00	0,00	0,00
		0,00	0,00	0,00	0,00	0,00	0,00	0,00
		0,00	0,00	0,00	0,00	0,00	0,00	0,00
4330906/1	PUBBLICITA' MERCATINI	0,00	0,00	0,00	0,00	0,00	0,00	0,00
		0,00	0,00	0,00	0,00	0,00	0,00	0,00
		0,00	0,00	0,00	0,00	0,00	0,00	0,00
		0,00	0,00	0,00	0,00	0,00	0,00	0,00
4330920/0	SERVIZI VARI IN AMBITO DI ATTIVITA' COMMERCIALI	0,00	0,00	0,00	0,00	0,00	0,00	0,00
		0,00	0,00	0,00	0,00	0,00	0,00	0,00
		0,00	0,00	0,00	0,00	0,00	0,00	0,00
		0,00	0,00	0,00	0,00	0,00	0,00	0,00
4330920/1	ENERGIA ELETTRICA MERCATI	4.000,00	2.125,71	6.125,71	4.650,98	1.474,73	3.353,95	3.353,95
		4.000,00	2.125,71	6.125,71	4.650,98	1.474,73	3.353,95	3.353,95
		0,00	0,00	0,00	0,00	0,00	0,00	0,00
		0,00	0,00	0,00	0,00	0,00	0,00	0,00
4330920/2	COLLEGAMENTI TELEMATICI PUBBLICHE AMMINSITRAZIONI	0,00	0,00	0,00	0,00	0,00	0,00	0,00
		0,00	0,00	0,00	0,00	0,00	0,00	0,00
		0,00	0,00	0,00	0,00	0,00	0,00	0,00
		0,00	0,00	0,00	0,00	0,00	0,00	0,00
4330920/5	PREST.SERV.VARIE PROMOZIONE DEL TERRITORIO	17.000,00	2.559,82	19.559,82	19.559,82	0,00	14.060,30	14.060,30
		17.000,00	2.559,82	19.559,82	19.559,82	0,00	14.060,30	14.060,30

Situazione Bilancio per U.O. Gestione
A09 - A09 - SETTORE ATTIVITA' PRODUTTIVE - SETTORE ATTIVITA' PRODUTTIVE

Capitolo/Art.	Descrizione	Stanz. Iniziale	Variazioni	Stanz. Attuale	Impegni Comp.	Disponibilità	Liquidato Comp.	Mandati Comp.
		Stanz. Puro	da Stanz. Puro	Stanz. Puro	da Stanz. Puro	da Stanz. Puro	da Stanz. Puro	da Stanz. Puro
		Reiscr. Imp.	da Reiscr. Imp.	Reiscr. Imp.	da Reiscr. Imp.	da Reiscr. Imp.	da Reiscr. Imp.	da Reiscr. Imp.
		Reiscr. Stn.	da Reiscr. Stn.	Reiscr. Stn.	da Reiscr. Stn.	da Reiscr. Stn.	da Reiscr. Stn.	da Reiscr. Stn.
		0,00	0,00	0,00	0,00	0,00	0,00	0,00
		0,00	0,00	0,00	0,00	0,00	0,00	0,00
4330920/6	SPESE DI NOTIFICA_COMMERCIO	0,00	0,00	0,00	0,00	0,00	0,00	0,00
		0,00	0,00	0,00	0,00	0,00	0,00	0,00
		0,00	0,00	0,00	0,00	0,00	0,00	0,00
		0,00	0,00	0,00	0,00	0,00	0,00	0,00
4330920/90	Prestazioni di servizio Suap	0,00	21.634,47	21.634,47	21.634,47	0,00	21.634,47	21.634,47
		0,00	21.634,47	21.634,47	21.634,47	0,00	21.634,47	21.634,47
		0,00	0,00	0,00	0,00	0,00	0,00	0,00
		0,00	0,00	0,00	0,00	0,00	0,00	0,00
4330925/0	SPESE SERVIZI VARI BENESSERE DEL TERRITORIO (PROGETTI REGIONALI)	0,00	0,00	0,00	0,00	0,00	0,00	0,00
		0,00	0,00	0,00	0,00	0,00	0,00	0,00
		0,00	0,00	0,00	0,00	0,00	0,00	0,00
		0,00	0,00	0,00	0,00	0,00	0,00	0,00
4330935/0	CONVENZIONE GESTIONE MERCATI	25.439,70	0,00	25.439,70	25.439,70	0,00	25.439,70	25.439,70
		25.439,70	0,00	25.439,70	25.439,70	0,00	25.439,70	25.439,70
		0,00	0,00	0,00	0,00	0,00	0,00	0,00
		0,00	0,00	0,00	0,00	0,00	0,00	0,00
4350655/90	CONTRIBUTI SETTORE ATTIVITA' PRODUTTIVE	36.000,00	26.680,00	62.680,00	62.680,00	0,00	62.680,00	62.680,00
		36.000,00	26.680,00	62.680,00	62.680,00	0,00	62.680,00	62.680,00
		0,00	0,00	0,00	0,00	0,00	0,00	0,00
		0,00	0,00	0,00	0,00	0,00	0,00	0,00
4350655/99	CONTRIBUTI A SEGUITO DI CONVENZIONI SETTORE ATTIVITA' PRODUTTIVE	0,00	0,00	0,00	0,00	0,00	0,00	0,00
		0,00	0,00	0,00	0,00	0,00	0,00	0,00
		0,00	0,00	0,00	0,00	0,00	0,00	0,00
		0,00	0,00	0,00	0,00	0,00	0,00	0,00
4350901/0	ALTRI TRASFERIMENTI COMMERCIO	0,00	0,00	0,00	0,00	0,00	0,00	0,00
		0,00	0,00	0,00	0,00	0,00	0,00	0,00
		0,00	0,00	0,00	0,00	0,00	0,00	0,00
		0,00	0,00	0,00	0,00	0,00	0,00	0,00
4350902/0	DIRITI SEGRETERIA SUAP AD ALTRI ENTI	0,00	0,00	0,00	0,00	0,00	0,00	0,00
		0,00	0,00	0,00	0,00	0,00	0,00	0,00
		0,00	0,00	0,00	0,00	0,00	0,00	0,00
		0,00	0,00	0,00	0,00	0,00	0,00	0,00
4350910/0	TRASFERIMENTI AD ASSOCIAZIONI RELATIVI A RELAZIONI INTERNAZIONALI	0,00	0,00	0,00	0,00	0,00	0,00	0,00
		0,00	0,00	0,00	0,00	0,00	0,00	0,00
		0,00	0,00	0,00	0,00	0,00	0,00	0,00

Situazione Bilancio per U.O. Gestione
A09 - A09 - SETTORE ATTIVITA' PRODUTTIVE - SETTORE ATTIVITA' PRODUTTIVE

Capitolo/Art.	Descrizione	Stanz. Iniziale	Variazioni	Stanz. Attuale	Impegni Comp.	Disponibilità	Liquidato Comp.	Mandati Comp.
		Stanz. Puro	da Stanz. Puro	Stanz. Puro	da Stanz. Puro	da Stanz. Puro	da Stanz. Puro	da Stanz. Puro
		Reiscr. Imp.	da Reiscr. Imp.	Reiscr. Imp.	da Reiscr. Imp.	da Reiscr. Imp.	da Reiscr. Imp.	da Reiscr. Imp.
		Reiscr. Stn.	da Reiscr. Stn.	Reiscr. Stn.	da Reiscr. Stn.	da Reiscr. Stn.	da Reiscr. Stn.	da Reiscr. Stn.
		0,00	0,00	0,00	0,00	0,00	0,00	0,00
4410110/0	STIPENDI ED ONERI PERSONALE UFFICIO COMMERCIO	0,00	0,00	0,00	0,00	0,00	0,00	0,00
		0,00	0,00	0,00	0,00	0,00	0,00	0,00
		0,00	0,00	0,00	0,00	0,00	0,00	0,00
		0,00	0,00	0,00	0,00	0,00	0,00	0,00
		0,00	0,00	0,00	0,00	0,00	0,00	0,00
4410110/1	STIPENDI PERSONALE TD COMMERCIO	0,00	0,00	0,00	0,00	0,00	0,00	0,00
		0,00	0,00	0,00	0,00	0,00	0,00	0,00
		0,00	0,00	0,00	0,00	0,00	0,00	0,00
		0,00	0,00	0,00	0,00	0,00	0,00	0,00
		0,00	0,00	0,00	0,00	0,00	0,00	0,00
4410110/2	TIROCINIO FORMATIVO COMMERCIO	0,00	0,00	0,00	0,00	0,00	0,00	0,00
		0,00	0,00	0,00	0,00	0,00	0,00	0,00
		0,00	0,00	0,00	0,00	0,00	0,00	0,00
		0,00	0,00	0,00	0,00	0,00	0,00	0,00
		0,00	0,00	0,00	0,00	0,00	0,00	0,00
4410110/6	ONERI PREVID. PERSONALE TI COMMERCIO	13.801,00	-3.007,00	10.794,00	10.514,07	279,93	10.514,07	10.514,07
		13.801,00	-3.007,00	10.794,00	10.514,07	279,93	10.514,07	10.514,07
		0,00	0,00	0,00	0,00	0,00	0,00	0,00
		0,00	0,00	0,00	0,00	0,00	0,00	0,00
		0,00	0,00	0,00	0,00	0,00	0,00	0,00
4410110/7	ONERI PREVID. PERSONALE TD COMMERCIO	0,00	0,00	0,00	0,00	0,00	0,00	0,00
		0,00	0,00	0,00	0,00	0,00	0,00	0,00
		0,00	0,00	0,00	0,00	0,00	0,00	0,00
		0,00	0,00	0,00	0,00	0,00	0,00	0,00
		0,00	0,00	0,00	0,00	0,00	0,00	0,00
4410110/99	STIPENDI PERSONALE TI COMMERCIO	46.450,00	-11.198,00	35.252,00	35.184,96	67,04	35.184,96	35.184,96
		46.450,00	-11.198,00	35.252,00	35.184,96	67,04	35.184,96	35.184,96
		0,00	0,00	0,00	0,00	0,00	0,00	0,00
		0,00	0,00	0,00	0,00	0,00	0,00	0,00
		0,00	0,00	0,00	0,00	0,00	0,00	0,00
4450100/0	COMANDO UFFICIO COMMERCIO	0,00	0,00	0,00	0,00	0,00	0,00	0,00
		0,00	0,00	0,00	0,00	0,00	0,00	0,00
		0,00	0,00	0,00	0,00	0,00	0,00	0,00
		0,00	0,00	0,00	0,00	0,00	0,00	0,00
		0,00	0,00	0,00	0,00	0,00	0,00	0,00
4510110/0	STIPENDI SUAP TD	0,00	0,00	0,00	0,00	0,00	0,00	0,00
		0,00	0,00	0,00	0,00	0,00	0,00	0,00
		0,00	0,00	0,00	0,00	0,00	0,00	0,00
		0,00	0,00	0,00	0,00	0,00	0,00	0,00
		0,00	0,00	0,00	0,00	0,00	0,00	0,00
4510110/1	Stipendi Suap TD	0,00	0,00	0,00	0,00	0,00	0,00	0,00
		0,00	0,00	0,00	0,00	0,00	0,00	0,00
		0,00	0,00	0,00	0,00	0,00	0,00	0,00
		0,00	0,00	0,00	0,00	0,00	0,00	0,00
		0,00	0,00	0,00	0,00	0,00	0,00	0,00
4510110/6	ONERI PERSONALI SUAP TEMPO INDETERMINATO	3.822,50	1.213,25	5.035,75	4.747,07	288,68	4.747,07	4.747,07

Situazione Bilancio per U.O. Gestione
A09 - A09 - SETTORE ATTIVITA' PRODUTTIVE - SETTORE ATTIVITA' PRODUTTIVE

Capitolo/Art.	Descrizione	Stanz. Iniziale	Variazioni	Stanz. Attuale	Impegni Comp.	Disponibilità	Liquidato Comp.	Mandati Comp.
		Stanz. Puro	da Stanz. Puro	Stanz. Puro	da Stanz. Puro	da Stanz. Puro	da Stanz. Puro	da Stanz. Puro
		Reiscr. Imp.	da Reiscr. Imp.	Reiscr. Imp.	da Reiscr. Imp.	da Reiscr. Imp.	da Reiscr. Imp.	da Reiscr. Imp.
		Reiscr. Stn.	da Reiscr. Stn.	Reiscr. Stn.	da Reiscr. Stn.	da Reiscr. Stn.	da Reiscr. Stn.	da Reiscr. Stn.
		3.822,50	1.213,25	5.035,75	4.747,07	288,68	4.747,07	4.747,07
		0,00	0,00	0,00	0,00	0,00	0,00	0,00
		0,00	0,00	0,00	0,00	0,00	0,00	0,00
4510110/7	Oneri personale Suap TD	0,00	0,00	0,00	0,00	0,00	0,00	0,00
		0,00	0,00	0,00	0,00	0,00	0,00	0,00
		0,00	0,00	0,00	0,00	0,00	0,00	0,00
		0,00	0,00	0,00	0,00	0,00	0,00	0,00
4510110/99	STIPENDI SUAP TEMPO INDETERMINATO	12.814,50	4.104,25	16.918,75	15.619,53	1.299,22	15.619,53	15.619,53
		12.814,50	4.104,25	16.918,75	15.619,53	1.299,22	15.619,53	15.619,53
		0,00	0,00	0,00	0,00	0,00	0,00	0,00
		0,00	0,00	0,00	0,00	0,00	0,00	0,00
44701700/0	IRAP PERSONALE UFFICIO COMMERCIO	0,00	0,00	0,00	0,00	0,00	0,00	0,00
		0,00	0,00	0,00	0,00	0,00	0,00	0,00
		0,00	0,00	0,00	0,00	0,00	0,00	0,00
		0,00	0,00	0,00	0,00	0,00	0,00	0,00
44701700/2	IRAP TIROCINIO FORMATIVO COMMERCIO	0,00	0,00	0,00	0,00	0,00	0,00	0,00
		0,00	0,00	0,00	0,00	0,00	0,00	0,00
		0,00	0,00	0,00	0,00	0,00	0,00	0,00
		0,00	0,00	0,00	0,00	0,00	0,00	0,00
44701700/7	IRAP PERSONALE TD COMMERCIO	0,00	0,00	0,00	0,00	0,00	0,00	0,00
		0,00	0,00	0,00	0,00	0,00	0,00	0,00
		0,00	0,00	0,00	0,00	0,00	0,00	0,00
		0,00	0,00	0,00	0,00	0,00	0,00	0,00
44701700/99	IRAP PERSONALE TI COMMERCIO	4.031,00	-952,00	3.079,00	3.053,89	25,11	3.053,89	3.053,89
		4.031,00	-952,00	3.079,00	3.053,89	25,11	3.053,89	3.053,89
		0,00	0,00	0,00	0,00	0,00	0,00	0,00
		0,00	0,00	0,00	0,00	0,00	0,00	0,00
45701700/0	Irap personale Suap TD	0,00	0,00	0,00	0,00	0,00	0,00	0,00
		0,00	0,00	0,00	0,00	0,00	0,00	0,00
		0,00	0,00	0,00	0,00	0,00	0,00	0,00
		0,00	0,00	0,00	0,00	0,00	0,00	0,00
45701700/7	Irap personale Suap TD	0,00	0,00	0,00	0,00	0,00	0,00	0,00
		0,00	0,00	0,00	0,00	0,00	0,00	0,00
		0,00	0,00	0,00	0,00	0,00	0,00	0,00
		0,00	0,00	0,00	0,00	0,00	0,00	0,00
45701700/99	IRAP PERSONALE SUAP TEMPO INDETERMINATO	1.116,50	349,25	1.465,75	1.356,13	109,62	1.356,13	1.356,13
		1.116,50	349,25	1.465,75	1.356,13	109,62	1.356,13	1.356,13
		0,00	0,00	0,00	0,00	0,00	0,00	0,00

Situazione Bilancio per U.O. Gestione
A09 - A09 - SETTORE ATTIVITA' PRODUTTIVE - SETTORE ATTIVITA' PRODUTTIVE

Capitolo/Art.	Descrizione	Stanz. Iniziale	Variazioni	Stanz. Attuale	Impegni Comp.	Disponibilità	Liquidato Comp.	Mandati Comp.
		Stanz. Puro	da Stanz. Puro	Stanz. Puro	da Stanz. Puro	da Stanz. Puro	da Stanz. Puro	da Stanz. Puro
		Reiscr. Imp.	da Reiscr. Imp.	Reiscr. Imp.	da Reiscr. Imp.	da Reiscr. Imp.	da Reiscr. Imp.	da Reiscr. Imp.
		Reiscr. Stn.	da Reiscr. Stn.	Reiscr. Stn.	da Reiscr. Stn.	da Reiscr. Stn.	da Reiscr. Stn.	da Reiscr. Stn.
		0,00	0,00	0,00	0,00	0,00	0,00	0,00
Totale U.O. Gestione 67524 - SETTORE ATTIVITA' PRODUTTIVE - SETTORE ATTIVITA' PRODUTTIVE		184.475,20	62.021,91	246.497,11	242.016,62	4.480,49	235.220,07	235.220,07
		184.475,20	62.021,91	246.497,11	242.016,62	4.480,49	235.220,07	235.220,07
		0,00	0,00	0,00	0,00	0,00	0,00	0,00
		0,00	0,00	0,00	0,00	0,00	0,00	0,00

Situazione Bilancio per U.O. Gestione
A11 - A11 - SETTORE VITA DELLA COMUNITA' - SETTORE VITA DELLA COMUNITA'

Capitolo/Art.	Descrizione	Stanz. Iniziale	Variazioni	Stanz. Attuale	Impegni Comp.	Disponibilità	Liquidato Comp.	Mandati Comp.
		Stanz. Puro	da Stanz. Puro	Stanz. Puro	da Stanz. Puro	da Stanz. Puro	da Stanz. Puro	da Stanz. Puro
		Reiscr. Imp.	da Reiscr. Imp.	Reiscr. Imp.	da Reiscr. Imp.	da Reiscr. Imp.	da Reiscr. Imp.	da Reiscr. Imp.
		Reiscr. Stn.	da Reiscr. Stn.	Reiscr. Stn.	da Reiscr. Stn.	da Reiscr. Stn.	da Reiscr. Stn.	da Reiscr. Stn.
1810110/2	TIROCINI FORMATIVI BIBLIOTECA	0,00	0,00	0,00	0,00	0,00	0,00	0,00
		0,00	0,00	0,00	0,00	0,00	0,00	0,00
		0,00	0,00	0,00	0,00	0,00	0,00	0,00
		0,00	0,00	0,00	0,00	0,00	0,00	0,00
1810110/5	COMANDI SETTORE VITA DELLA COMUNITA' - CULTURA	0,00	0,00	0,00	0,00	0,00	0,00	0,00
		0,00	0,00	0,00	0,00	0,00	0,00	0,00
		0,00	0,00	0,00	0,00	0,00	0,00	0,00
		0,00	0,00	0,00	0,00	0,00	0,00	0,00
1810110/6	ONERI PREV.LI PERSON. DI RUOLO BIBLIOTECA	30.655,00	2.687,00	33.342,00	32.873,52	468,48	32.827,02	32.827,02
		30.655,00	2.687,00	33.342,00	32.873,52	468,48	32.827,02	32.827,02
		0,00	0,00	0,00	0,00	0,00	0,00	0,00
		0,00	0,00	0,00	0,00	0,00	0,00	0,00
1810110/99	STIPENDI PERSONALE DI RUOLO BIBLIOTECA	104.870,00	7.936,00	112.806,00	112.141,95	664,05	112.141,95	112.141,95
		104.870,00	7.936,00	112.806,00	112.141,95	664,05	112.141,95	112.141,95
		0,00	0,00	0,00	0,00	0,00	0,00	0,00
		0,00	0,00	0,00	0,00	0,00	0,00	0,00
1820220/0	CANCELLERIA E VARIE BIBLIOTECA COMUNALE	500,00	550,00	1.050,00	996,86	53,14	996,86	996,86
		500,00	550,00	1.050,00	996,86	53,14	996,86	996,86
		0,00	0,00	0,00	0,00	0,00	0,00	0,00
		0,00	0,00	0,00	0,00	0,00	0,00	0,00
1820635/1	ABBONAMENTI RIVISTE E GIORNALI BIBLIOTECA	4.500,00	-826,25	3.673,75	3.673,75	0,00	2.943,17	2.943,17
		4.500,00	-826,25	3.673,75	3.673,75	0,00	2.943,17	2.943,17
		0,00	0,00	0,00	0,00	0,00	0,00	0,00
		0,00	0,00	0,00	0,00	0,00	0,00	0,00
1830200/0	INCARICHI PER COLLABORAZIONI	0,00	0,00	0,00	0,00	0,00	0,00	0,00
		0,00	0,00	0,00	0,00	0,00	0,00	0,00
		0,00	0,00	0,00	0,00	0,00	0,00	0,00
		0,00	0,00	0,00	0,00	0,00	0,00	0,00
1830310/0	UTENZE E MANUTENZIONI	0,00	0,00	0,00	0,00	0,00	0,00	0,00
		0,00	0,00	0,00	0,00	0,00	0,00	0,00
		0,00	0,00	0,00	0,00	0,00	0,00	0,00
		0,00	0,00	0,00	0,00	0,00	0,00	0,00
1830310/4	TELEFONO	800,00	0,00	800,00	209,80	590,20	130,78	130,78
		800,00	0,00	800,00	209,80	590,20	130,78	130,78
		0,00	0,00	0,00	0,00	0,00	0,00	0,00
		0,00	0,00	0,00	0,00	0,00	0,00	0,00
1830310/5	PULIZIE CENTRO CULTURALE	25.000,00	0,00	25.000,00	24.662,09	337,91	21.711,96	21.711,96
		25.000,00	0,00	25.000,00	24.662,09	337,91	21.711,96	21.711,96

Situazione Bilancio per U.O. Gestione
A11 - A11 - SETTORE VITA DELLA COMUNITA' - SETTORE VITA DELLA COMUNITA'

Capitolo/Art.	Descrizione	Stanz. Iniziale	Variazioni	Stanz. Attuale	Impegni Comp.	Disponibilità	Liquidato Comp.	Mandati Comp.
		Stanz. Puro	da Stanz. Puro	Stanz. Puro	da Stanz. Puro	da Stanz. Puro	da Stanz. Puro	da Stanz. Puro
		Reiscr. Imp.	da Reiscr. Imp.	Reiscr. Imp.	da Reiscr. Imp.	da Reiscr. Imp.	da Reiscr. Imp.	da Reiscr. Imp.
		Reiscr. Stn.	da Reiscr. Stn.	Reiscr. Stn.	da Reiscr. Stn.	da Reiscr. Stn.	da Reiscr. Stn.	da Reiscr. Stn.
		0,00	0,00	0,00	0,00	0,00	0,00	0,00
		0,00	0,00	0,00	0,00	0,00	0,00	0,00
1830310/7	ENERGIA ELETTRICA C.CULTURALE	26.000,00	2.000,00	28.000,00	21.058,69	6.941,31	16.734,63	16.734,63
		26.000,00	2.000,00	28.000,00	21.058,69	6.941,31	16.734,63	16.734,63
		0,00	0,00	0,00	0,00	0,00	0,00	0,00
		0,00	0,00	0,00	0,00	0,00	0,00	0,00
1830310/8	SERVIZIO DI VIGILANZA BIBLIOTECA	800,00	-50,00	750,00	732,00	18,00	671,00	671,00
		800,00	-50,00	750,00	732,00	18,00	671,00	671,00
		0,00	0,00	0,00	0,00	0,00	0,00	0,00
		0,00	0,00	0,00	0,00	0,00	0,00	0,00
1830310/99	ACQUA RIFIUTI E ALTRI CANONI	2.000,00	0,00	2.000,00	2.000,00	0,00	209,37	209,37
		2.000,00	0,00	2.000,00	2.000,00	0,00	209,37	209,37
		0,00	0,00	0,00	0,00	0,00	0,00	0,00
		0,00	0,00	0,00	0,00	0,00	0,00	0,00
1920590/0	MATERIALE CENTRO DI RICICLAGGIO BABILONIA	0,00	0,00	0,00	0,00	0,00	0,00	0,00
		0,00	0,00	0,00	0,00	0,00	0,00	0,00
		0,00	0,00	0,00	0,00	0,00	0,00	0,00
		0,00	0,00	0,00	0,00	0,00	0,00	0,00
1920590/2	BENI DIVERSI PER MANIFESTAZIONI CULTURALI	1.000,00	-458,52	541,48	452,13	89,35	452,13	452,13
		1.000,00	-458,52	541,48	452,13	89,35	452,13	452,13
		0,00	0,00	0,00	0,00	0,00	0,00	0,00
		0,00	0,00	0,00	0,00	0,00	0,00	0,00
1930310/0	UTENZE E MANUTENZIONI	0,00	0,00	0,00	0,00	0,00	0,00	0,00
		0,00	0,00	0,00	0,00	0,00	0,00	0,00
		0,00	0,00	0,00	0,00	0,00	0,00	0,00
		0,00	0,00	0,00	0,00	0,00	0,00	0,00
1930310/1	ENERGIA ELETTR. CASTELLO SALE CIVICHE (old)	0,00	0,00	0,00	0,00	0,00	0,00	0,00
		0,00	0,00	0,00	0,00	0,00	0,00	0,00
		0,00	0,00	0,00	0,00	0,00	0,00	0,00
		0,00	0,00	0,00	0,00	0,00	0,00	0,00
1930310/2	GAS CASTELLO (old)	0,00	0,00	0,00	0,00	0,00	0,00	0,00
		0,00	0,00	0,00	0,00	0,00	0,00	0,00
		0,00	0,00	0,00	0,00	0,00	0,00	0,00
		0,00	0,00	0,00	0,00	0,00	0,00	0,00
1930310/5	PULIZIE CASTELLO	3.174,60	-100,00	3.074,60	367,20	2.707,40	367,20	367,20
		3.174,60	-100,00	3.074,60	367,20	2.707,40	367,20	367,20
		0,00	0,00	0,00	0,00	0,00	0,00	0,00
		0,00	0,00	0,00	0,00	0,00	0,00	0,00

Situazione Bilancio per U.O. Gestione
A11 - A11 - SETTORE VITA DELLA COMUNITA' - SETTORE VITA DELLA COMUNITA'

Capitolo/Art.	Descrizione	Stanz. Iniziale	Variazioni	Stanz. Attuale	Impegni Comp.	Disponibilità	Liquidato Comp.	Mandati Comp.
		Stanz. Puro	da Stanz. Puro	Stanz. Puro	da Stanz. Puro	da Stanz. Puro	da Stanz. Puro	da Stanz. Puro
		Reiscr. Imp.	da Reiscr. Imp.	Reiscr. Imp.	da Reiscr. Imp.	da Reiscr. Imp.	da Reiscr. Imp.	da Reiscr. Imp.
		Reiscr. Stn.	da Reiscr. Stn.	Reiscr. Stn.	da Reiscr. Stn.	da Reiscr. Stn.	da Reiscr. Stn.	da Reiscr. Stn.
1930310/6	ENERGIA ELETTRICA CASTELLO (old)	0,00	0,00	0,00	0,00	0,00	0,00	0,00
		0,00	0,00	0,00	0,00	0,00	0,00	0,00
		0,00	0,00	0,00	0,00	0,00	0,00	0,00
		0,00	0,00	0,00	0,00	0,00	0,00	0,00
1930310/8	ENERGIA ELETTRICA CASTELLO	600,00	0,00	600,00	550,27	49,73	173,98	173,98
		600,00	0,00	600,00	550,27	49,73	173,98	173,98
		0,00	0,00	0,00	0,00	0,00	0,00	0,00
		0,00	0,00	0,00	0,00	0,00	0,00	0,00
1930310/9	GAS CASTELLO	250,00	100,00	350,00	320,00	30,00	280,11	280,11
		250,00	100,00	350,00	320,00	30,00	280,11	280,11
		0,00	0,00	0,00	0,00	0,00	0,00	0,00
		0,00	0,00	0,00	0,00	0,00	0,00	0,00
1930310/99	ACQUA E SERVIZIO RIFIUTI U.T.L. CASTELLO E SALE CIVICHE	1.500,00	0,00	1.500,00	1.188,34	311,66	820,89	820,89
		1.500,00	0,00	1.500,00	1.188,34	311,66	820,89	820,89
		0,00	0,00	0,00	0,00	0,00	0,00	0,00
		0,00	0,00	0,00	0,00	0,00	0,00	0,00
1930645/2	ORGANIZZAZIONE EVENTI CULTURALI	48.900,00	-14.200,00	34.700,00	8.408,18	26.291,82	7.583,50	7.583,50
		48.900,00	-14.200,00	34.700,00	8.408,18	26.291,82	7.583,50	7.583,50
		0,00	0,00	0,00	0,00	0,00	0,00	0,00
		0,00	0,00	0,00	0,00	0,00	0,00	0,00
1930645/4	INFORMAZIONE AMBIENTALE FINANZIATO DA ENIA	0,00	0,00	0,00	0,00	0,00	0,00	0,00
		0,00	0,00	0,00	0,00	0,00	0,00	0,00
		0,00	0,00	0,00	0,00	0,00	0,00	0,00
		0,00	0,00	0,00	0,00	0,00	0,00	0,00
1950650/0	CONTRIBUTI AD ENTI, ISTITUTI ED ASSOCIAZIONI PER FINALITA CULTURALI	22.000,00	16.066,98	38.066,98	37.636,98	430,00	31.436,98	31.436,98
		22.000,00	16.066,98	38.066,98	37.636,98	430,00	31.436,98	31.436,98
		0,00	0,00	0,00	0,00	0,00	0,00	0,00
		0,00	0,00	0,00	0,00	0,00	0,00	0,00
1950650/1	CONVENZIONE SISTEMA BIBLIOTECARIO PROVINCIALE	7.594,60	0,00	7.594,60	7.594,60	0,00	7.594,60	7.594,60
		7.594,60	0,00	7.594,60	7.594,60	0,00	7.594,60	7.594,60
		0,00	0,00	0,00	0,00	0,00	0,00	0,00
		0,00	0,00	0,00	0,00	0,00	0,00	0,00
2130310/1	ENERGIA ELETTRICA IMPIANTI SPORTIVI	8.600,00	-1.400,00	7.200,00	7.200,00	0,00	5.085,62	5.085,62
		8.600,00	-1.400,00	7.200,00	7.200,00	0,00	5.085,62	5.085,62
		0,00	0,00	0,00	0,00	0,00	0,00	0,00
		0,00	0,00	0,00	0,00	0,00	0,00	0,00
2130310/2	GAS IMPIANTI SPORTIVI	0,00	1.200,00	1.200,00	1.150,00	50,00	1.077,79	1.077,79

Situazione Bilancio per U.O. Gestione
A11 - A11 - SETTORE VITA DELLA COMUNITA' - SETTORE VITA DELLA COMUNITA'

Capitolo/Art.	Descrizione	Stanz. Iniziale	Variazioni	Stanz. Attuale	Impegni Comp.	Disponibilità	Liquidato Comp.	Mandati Comp.
		Stanz. Puro	da Stanz. Puro	Stanz. Puro	da Stanz. Puro	da Stanz. Puro	da Stanz. Puro	da Stanz. Puro
		Reiscr. Imp.	da Reiscr. Imp.	Reiscr. Imp.	da Reiscr. Imp.	da Reiscr. Imp.	da Reiscr. Imp.	da Reiscr. Imp.
		Reiscr. Stn.	da Reiscr. Stn.	Reiscr. Stn.	da Reiscr. Stn.	da Reiscr. Stn.	da Reiscr. Stn.	da Reiscr. Stn.
		0,00	1.200,00	1.200,00	1.150,00	50,00	1.077,79	1.077,79
		0,00	0,00	0,00	0,00	0,00	0,00	0,00
		0,00	0,00	0,00	0,00	0,00	0,00	0,00
2130310/4	TELEFONICHE PALESTRA COM.LE	0,00	0,00	0,00	0,00	0,00	0,00	0,00
		0,00	0,00	0,00	0,00	0,00	0,00	0,00
		0,00	0,00	0,00	0,00	0,00	0,00	0,00
		0,00	0,00	0,00	0,00	0,00	0,00	0,00
2130310/5	ENERGIA ELETTRICA SALE VIA STATUTARIA/LIBERAZIONE	1.500,00	0,00	1.500,00	1.500,00	0,00	582,39	582,39
		1.500,00	0,00	1.500,00	1.500,00	0,00	582,39	582,39
		0,00	0,00	0,00	0,00	0,00	0,00	0,00
		0,00	0,00	0,00	0,00	0,00	0,00	0,00
2130310/6	ACQUA SALE VIA STATUTARIA/LIBERAZIONE	700,00	0,00	700,00	700,00	0,00	198,63	198,63
		700,00	0,00	700,00	700,00	0,00	198,63	198,63
		0,00	0,00	0,00	0,00	0,00	0,00	0,00
		0,00	0,00	0,00	0,00	0,00	0,00	0,00
2130310/7	PULIZIA SALE VIA STATUTARIA/LIBERAZIONE	0,00	0,00	0,00	0,00	0,00	0,00	0,00
		0,00	0,00	0,00	0,00	0,00	0,00	0,00
		0,00	0,00	0,00	0,00	0,00	0,00	0,00
		0,00	0,00	0,00	0,00	0,00	0,00	0,00
2130310/99	ACQUA IMPIANTI SPORTIVI	3.000,00	200,00	3.200,00	3.200,00	0,00	2.594,54	2.594,54
		3.000,00	200,00	3.200,00	3.200,00	0,00	2.594,54	2.594,54
		0,00	0,00	0,00	0,00	0,00	0,00	0,00
		0,00	0,00	0,00	0,00	0,00	0,00	0,00
2150770/0	CONTRIBUTI DA CONVENZIONE SPORT	33.000,00	-1.100,00	31.900,00	30.455,00	1.445,00	28.520,00	28.520,00
		33.000,00	-1.100,00	31.900,00	30.455,00	1.445,00	28.520,00	28.520,00
		0,00	0,00	0,00	0,00	0,00	0,00	0,00
		0,00	0,00	0,00	0,00	0,00	0,00	0,00
2210110/1	STIPENDI TD VITA DELLA COMUNITA'	25.602,00	-14.055,00	11.547,00	11.518,11	28,89	11.518,11	11.518,11
		25.602,00	-14.055,00	11.547,00	11.518,11	28,89	11.518,11	11.518,11
		0,00	0,00	0,00	0,00	0,00	0,00	0,00
		0,00	0,00	0,00	0,00	0,00	0,00	0,00
2210110/6	ONERI PREV.LI PERSONALE DI RUOLO SPORT RICREAZIONE	7.266,00	217,00	7.483,00	7.429,98	53,02	7.377,59	7.377,59
		7.266,00	217,00	7.483,00	7.429,98	53,02	7.377,59	7.377,59
		0,00	0,00	0,00	0,00	0,00	0,00	0,00
		0,00	0,00	0,00	0,00	0,00	0,00	0,00
2210110/7	ONERI PREV. TD VITA DELLA COMUNITA'	8.075,00	-4.476,00	3.599,00	3.568,65	30,35	3.568,65	3.568,65
		8.075,00	-4.476,00	3.599,00	3.568,65	30,35	3.568,65	3.568,65
		0,00	0,00	0,00	0,00	0,00	0,00	0,00

Situazione Bilancio per U.O. Gestione
A11 - A11 - SETTORE VITA DELLA COMUNITA' - SETTORE VITA DELLA COMUNITA'

Capitolo/Art.	Descrizione	Stanz. Iniziale	Variazioni	Stanz. Attuale	Impegni Comp.	Disponibilità	Liquidato Comp.	Mandati Comp.
		Stanz. Puro	da Stanz. Puro	Stanz. Puro	da Stanz. Puro	da Stanz. Puro	da Stanz. Puro	da Stanz. Puro
		Reiscr. Imp.	da Reiscr. Imp.	Reiscr. Imp.	da Reiscr. Imp.	da Reiscr. Imp.	da Reiscr. Imp.	da Reiscr. Imp.
		Reiscr. Stn.	da Reiscr. Stn.	Reiscr. Stn.	da Reiscr. Stn.	da Reiscr. Stn.	da Reiscr. Stn.	da Reiscr. Stn.
		0,00	0,00	0,00	0,00	0,00	0,00	0,00
2210110/8	TIROCINI FORMATIVI UFF.SPORT	0,00	0,00	0,00	0,00	0,00	0,00	0,00
		0,00	0,00	0,00	0,00	0,00	0,00	0,00
		0,00	0,00	0,00	0,00	0,00	0,00	0,00
		0,00	0,00	0,00	0,00	0,00	0,00	0,00
2210110/99	STIPENDI PERSONALE DI RUOLO SPORT RICREAZIONE	23.723,00	776,00	24.499,00	24.130,49	368,51	24.130,49	24.130,49
		23.723,00	776,00	24.499,00	24.130,49	368,51	24.130,49	24.130,49
		0,00	0,00	0,00	0,00	0,00	0,00	0,00
		0,00	0,00	0,00	0,00	0,00	0,00	0,00
2220654/0	ACQUISTO BENI PER L'ORGANIZZAZIONE DI INIZIATIVE RICREATIVE E CULTURALI	0,00	0,00	0,00	0,00	0,00	0,00	0,00
		0,00	0,00	0,00	0,00	0,00	0,00	0,00
		0,00	0,00	0,00	0,00	0,00	0,00	0,00
		0,00	0,00	0,00	0,00	0,00	0,00	0,00
2220654/99	ACQUISTO BENI ORGANIZZAZIONE DI INIZIATIVE RICREATIVE E SPORTIVE	1.000,00	-500,00	500,00	498,99	1,01	249,96	249,96
		1.000,00	-500,00	500,00	498,99	1,01	249,96	249,96
		0,00	0,00	0,00	0,00	0,00	0,00	0,00
		0,00	0,00	0,00	0,00	0,00	0,00	0,00
2230656/0	PRESTAZIONE DI SERVIZIO VOLONTARIATO	1.000,00	2.400,00	3.400,00	3.362,39	37,61	274,39	274,39
		1.000,00	2.400,00	3.400,00	3.362,39	37,61	274,39	274,39
		0,00	0,00	0,00	0,00	0,00	0,00	0,00
		0,00	0,00	0,00	0,00	0,00	0,00	0,00
2230656/1	PUBBLICITA' INIZIATIVE RICREATIVE E SPORTIVE VARIE (RIL.IVA)	5.000,00	-500,00	4.500,00	4.426,66	73,34	3.548,26	3.548,26
		5.000,00	-500,00	4.500,00	4.426,66	73,34	3.548,26	3.548,26
		0,00	0,00	0,00	0,00	0,00	0,00	0,00
		0,00	0,00	0,00	0,00	0,00	0,00	0,00
2230656/3	PRESTAZIONI DI SERVIZIO PARI OPPORTUNITA'	2.000,00	9.000,00	11.000,00	10.999,70	0,30	10.799,70	10.799,70
		2.000,00	9.000,00	11.000,00	10.999,70	0,30	10.799,70	10.799,70
		0,00	0,00	0,00	0,00	0,00	0,00	0,00
		0,00	0,00	0,00	0,00	0,00	0,00	0,00
2230656/7	Prestazioni di servizio Settore Vita della Comunità	18.000,00	423,97	18.423,97	18.328,97	95,00	16.202,14	16.202,14
		18.000,00	423,97	18.423,97	18.328,97	95,00	16.202,14	16.202,14
		0,00	0,00	0,00	0,00	0,00	0,00	0,00
		0,00	0,00	0,00	0,00	0,00	0,00	0,00
2230656/99	PRESTAZIONI DI SERVIZI INIZ. RICR.SPORT. ORGANIZZATE DAL COMUNE	7.000,00	-1.000,00	6.000,00	5.997,32	2,68	5.876,72	5.876,72
		7.000,00	-1.000,00	6.000,00	5.997,32	2,68	5.876,72	5.876,72
		0,00	0,00	0,00	0,00	0,00	0,00	0,00

Situazione Bilancio per U.O. Gestione
A11 - A11 - SETTORE VITA DELLA COMUNITA' - SETTORE VITA DELLA COMUNITA'

Capitolo/Art.	Descrizione	Stanz. Iniziale	Variazioni	Stanz. Attuale	Impegni Comp.	Disponibilità	Liquidato Comp.	Mandati Comp.
		Stanz. Puro	da Stanz. Puro	Stanz. Puro	da Stanz. Puro	da Stanz. Puro	da Stanz. Puro	da Stanz. Puro
		Reiscr. Imp.	da Reiscr. Imp.	Reiscr. Imp.	da Reiscr. Imp.	da Reiscr. Imp.	da Reiscr. Imp.	da Reiscr. Imp.
		Reiscr. Stn.	da Reiscr. Stn.	Reiscr. Stn.	da Reiscr. Stn.	da Reiscr. Stn.	da Reiscr. Stn.	da Reiscr. Stn.
		0,00	0,00	0,00	0,00	0,00	0,00	0,00
2250655/1	CONTRIBUTI AD ENTI ED ASSOCIAZIONI PER INIZIATIVE SPORTIVE E TEMPO LIBERO	5.000,00	2.300,00	7.300,00	7.186,78	113,22	6.311,78	6.311,78
		5.000,00	2.300,00	7.300,00	7.186,78	113,22	6.311,78	6.311,78
		0,00	0,00	0,00	0,00	0,00	0,00	0,00
		0,00	0,00	0,00	0,00	0,00	0,00	0,00
2250655/4	CENTRO ESTIVO RICREATIVO	0,00	0,00	0,00	0,00	0,00	0,00	0,00
		0,00	0,00	0,00	0,00	0,00	0,00	0,00
		0,00	0,00	0,00	0,00	0,00	0,00	0,00
		0,00	0,00	0,00	0,00	0,00	0,00	0,00
2250655/5	CONTRIBUTO PER SERVIZI DI VIGILANZA MANIFESTAZIONI VARIE	0,00	0,00	0,00	0,00	0,00	0,00	0,00
		0,00	0,00	0,00	0,00	0,00	0,00	0,00
		0,00	0,00	0,00	0,00	0,00	0,00	0,00
		0,00	0,00	0,00	0,00	0,00	0,00	0,00
2250655/50	INTERVENTI URGENTI NEL SETTORE SPORTIVO - L.R. 8/17	0,00	0,00	0,00	0,00	0,00	0,00	0,00
		0,00	0,00	0,00	0,00	0,00	0,00	0,00
		0,00	0,00	0,00	0,00	0,00	0,00	0,00
		0,00	0,00	0,00	0,00	0,00	0,00	0,00
2250655/98	CONTRIBUTI DA CONVENZIONE VOLONTARIATO	21.100,00	676,82	21.776,82	21.776,82	0,00	17.076,82	17.076,82
		21.100,00	676,82	21.776,82	21.776,82	0,00	17.076,82	17.076,82
		0,00	0,00	0,00	0,00	0,00	0,00	0,00
		0,00	0,00	0,00	0,00	0,00	0,00	0,00
2250655/99	CONTRIBUTI PARI OPPORTUNITA'	1.000,00	-140,00	860,00	860,00	0,00	860,00	860,00
		1.000,00	-140,00	860,00	860,00	0,00	860,00	860,00
		0,00	0,00	0,00	0,00	0,00	0,00	0,00
		0,00	0,00	0,00	0,00	0,00	0,00	0,00
2250782/0	CONTRIBUTO RIMBORSO ASSICURAZIONE DA CONVENZIONE	4.100,00	-543,00	3.557,00	3.469,00	88,00	2.869,00	2.869,00
		4.100,00	-543,00	3.557,00	3.469,00	88,00	2.869,00	2.869,00
		0,00	0,00	0,00	0,00	0,00	0,00	0,00
		0,00	0,00	0,00	0,00	0,00	0,00	0,00
7050230/0	ARREDI ED ATTREZZATURE BIBLIOTECA	0,00	0,00	0,00	0,00	0,00	0,00	0,00
		0,00	0,00	0,00	0,00	0,00	0,00	0,00
		0,00	0,00	0,00	0,00	0,00	0,00	0,00
		0,00	0,00	0,00	0,00	0,00	0,00	0,00
7050230/1	ACQUISTO ARREDI ATTREZZATURE VITA DELLA COMUNITA' (A.A)	0,00	0,00	0,00	0,00	0,00	0,00	0,00
		0,00	0,00	0,00	0,00	0,00	0,00	0,00
		0,00	0,00	0,00	0,00	0,00	0,00	0,00

Situazione Bilancio per U.O. Gestione
A11 - A11 - SETTORE VITA DELLA COMUNITA' - SETTORE VITA DELLA COMUNITA'

Capitolo/Art.	Descrizione	Stanz. Iniziale	Variazioni	Stanz. Attuale	Impegni Comp.	Disponibilità	Liquidato Comp.	Mandati Comp.
		Stanz. Puro	da Stanz. Puro	Stanz. Puro	da Stanz. Puro	da Stanz. Puro	da Stanz. Puro	da Stanz. Puro
		Reiscr. Imp.	da Reiscr. Imp.	Reiscr. Imp.	da Reiscr. Imp.	da Reiscr. Imp.	da Reiscr. Imp.	da Reiscr. Imp.
		Reiscr. Stn.	da Reiscr. Stn.	Reiscr. Stn.	da Reiscr. Stn.	da Reiscr. Stn.	da Reiscr. Stn.	da Reiscr. Stn.
		0,00	0,00	0,00	0,00	0,00	0,00	0,00
7050230/4	ARREDI ATTREZZATURE BIBLIOTECA (VP)	0,00	0,00	0,00	0,00	0,00	0,00	0,00
		0,00	0,00	0,00	0,00	0,00	0,00	0,00
		0,00	0,00	0,00	0,00	0,00	0,00	0,00
		0,00	0,00	0,00	0,00	0,00	0,00	0,00
		0,00	0,00	0,00	0,00	0,00	0,00	0,00
7050635/0	COMPLETAMENTO DEMANIO BIBLIOTECA	0,00	0,00	0,00	0,00	0,00	0,00	0,00
		0,00	0,00	0,00	0,00	0,00	0,00	0,00
		0,00	0,00	0,00	0,00	0,00	0,00	0,00
		0,00	0,00	0,00	0,00	0,00	0,00	0,00
		0,00	0,00	0,00	0,00	0,00	0,00	0,00
7050635/2	COMPLETAMENTO DEMANIO BIBIOTECA (VP)	0,00	0,00	0,00	0,00	0,00	0,00	0,00
		0,00	0,00	0,00	0,00	0,00	0,00	0,00
		0,00	0,00	0,00	0,00	0,00	0,00	0,00
		0,00	0,00	0,00	0,00	0,00	0,00	0,00
		0,00	0,00	0,00	0,00	0,00	0,00	0,00
7050635/4	COMPLETAMENTO DEMANIO BIBLIOTECA (OOUU)	10.000,00	-10.000,00	0,00	0,00	0,00	0,00	0,00
		10.000,00	-10.000,00	0,00	0,00	0,00	0,00	0,00
		0,00	0,00	0,00	0,00	0,00	0,00	0,00
		0,00	0,00	0,00	0,00	0,00	0,00	0,00
		0,00	0,00	0,00	0,00	0,00	0,00	0,00
7050635/6	COMPLETAMENTO DEMANIO BIBLIOTECA (TRASF)	0,00	10.000,00	10.000,00	9.847,27	152,73	8.414,88	8.414,88
		0,00	10.000,00	10.000,00	9.847,27	152,73	8.414,88	8.414,88
		0,00	0,00	0,00	0,00	0,00	0,00	0,00
		0,00	0,00	0,00	0,00	0,00	0,00	0,00
		0,00	0,00	0,00	0,00	0,00	0,00	0,00
18701700/1	I.R.A.P. COLLABORAZIONI E INCARICHI SERVIZI CULTURALI	0,00	0,00	0,00	0,00	0,00	0,00	0,00
		0,00	0,00	0,00	0,00	0,00	0,00	0,00
		0,00	0,00	0,00	0,00	0,00	0,00	0,00
		0,00	0,00	0,00	0,00	0,00	0,00	0,00
		0,00	0,00	0,00	0,00	0,00	0,00	0,00
18701700/2	IRAP TIROCINI FORMATIVI BIBLIOTECA	0,00	0,00	0,00	0,00	0,00	0,00	0,00
		0,00	0,00	0,00	0,00	0,00	0,00	0,00
		0,00	0,00	0,00	0,00	0,00	0,00	0,00
		0,00	0,00	0,00	0,00	0,00	0,00	0,00
		0,00	0,00	0,00	0,00	0,00	0,00	0,00
18701700/7	IRAP PERSON. NON DI RUOLO BIBLIOTECA	0,00	0,00	0,00	0,00	0,00	0,00	0,00
		0,00	0,00	0,00	0,00	0,00	0,00	0,00
		0,00	0,00	0,00	0,00	0,00	0,00	0,00
		0,00	0,00	0,00	0,00	0,00	0,00	0,00
		0,00	0,00	0,00	0,00	0,00	0,00	0,00
18701700/99	IRAP PERSONALE DI RUOLO BIBLIOTECA	9.049,00	895,00	9.944,00	9.010,33	933,67	9.010,33	9.010,33
		9.049,00	895,00	9.944,00	9.010,33	933,67	9.010,33	9.010,33
		0,00	0,00	0,00	0,00	0,00	0,00	0,00
		0,00	0,00	0,00	0,00	0,00	0,00	0,00
		0,00	0,00	0,00	0,00	0,00	0,00	0,00
22701700/0	I.R.A.P. SERVIZI RICREATIVI E SPORTIVI	0,00	0,00	0,00	0,00	0,00	0,00	0,00

Situazione Bilancio per U.O. Gestione
A11 - A11 - SETTORE VITA DELLA COMUNITA' - SETTORE VITA DELLA COMUNITA'

Capitolo/Art.	Descrizione	Stanz. Iniziale	Variazioni	Stanz. Attuale	Impegni Comp.	Disponibilità	Liquidato Comp.	Mandati Comp.
		Stanz. Puro	da Stanz. Puro	Stanz. Puro	da Stanz. Puro	da Stanz. Puro	da Stanz. Puro	da Stanz. Puro
		Reiscr. Imp.	da Reiscr. Imp.	Reiscr. Imp.	da Reiscr. Imp.	da Reiscr. Imp.	da Reiscr. Imp.	da Reiscr. Imp.
		Reiscr. Stn.	da Reiscr. Stn.	Reiscr. Stn.	da Reiscr. Stn.	da Reiscr. Stn.	da Reiscr. Stn.	da Reiscr. Stn.
		0,00	0,00	0,00	0,00	0,00	0,00	0,00
		0,00	0,00	0,00	0,00	0,00	0,00	0,00
		0,00	0,00	0,00	0,00	0,00	0,00	0,00
22701700/2	IRAP MANIFESTAZIONI RICREAT. E SPOR.	0,00	0,00	0,00	0,00	0,00	0,00	0,00
		0,00	0,00	0,00	0,00	0,00	0,00	0,00
		0,00	0,00	0,00	0,00	0,00	0,00	0,00
		0,00	0,00	0,00	0,00	0,00	0,00	0,00
22701700/7	IRAP TD VITA DELLA COMUNITA'	2.233,00	63,00	2.296,00	1.004,84	1.291,16	1.004,84	1.004,84
		2.233,00	63,00	2.296,00	1.004,84	1.291,16	1.004,84	1.004,84
		0,00	0,00	0,00	0,00	0,00	0,00	0,00
		0,00	0,00	0,00	0,00	0,00	0,00	0,00
22701700/8	IRAP TIROCINI FORMATIVI UFF.SPORT	0,00	0,00	0,00	0,00	0,00	0,00	0,00
		0,00	0,00	0,00	0,00	0,00	0,00	0,00
		0,00	0,00	0,00	0,00	0,00	0,00	0,00
		0,00	0,00	0,00	0,00	0,00	0,00	0,00
22701700/99	IRAP PERSONALE DI RUOLO SPORT TEMPO LIBERO	2.056,00	66,00	2.122,00	2.092,02	29,98	2.092,02	2.092,02
		2.056,00	66,00	2.122,00	2.092,02	29,98	2.092,02	2.092,02
		0,00	0,00	0,00	0,00	0,00	0,00	0,00
		0,00	0,00	0,00	0,00	0,00	0,00	0,00
22701701/2	IMPOSTE E TASSE MANIFEST.RICR.SPORT.	0,00	0,00	0,00	0,00	0,00	0,00	0,00
		0,00	0,00	0,00	0,00	0,00	0,00	0,00
		0,00	0,00	0,00	0,00	0,00	0,00	0,00
		0,00	0,00	0,00	0,00	0,00	0,00	0,00
37501027/99	CONTRIBUTI AL VOLONTARIATO PER INIZIATIVE SOCIO-SANITARIE	1.000,00	-700,00	300,00	300,00	0,00	300,00	300,00
		1.000,00	-700,00	300,00	300,00	0,00	300,00	300,00
		0,00	0,00	0,00	0,00	0,00	0,00	0,00
		0,00	0,00	0,00	0,00	0,00	0,00	0,00
Totale U.O. Gestione 67526 - SETTORE VITA DELLA COMUNITA' - SETTORE VITA DELLA COMUNITA'		481.148,20	7.509,00	488.657,20	444.879,68	43.777,52	406.620,78	406.620,78
		481.148,20	7.509,00	488.657,20	444.879,68	43.777,52	406.620,78	406.620,78
		0,00	0,00	0,00	0,00	0,00	0,00	0,00
		0,00	0,00	0,00	0,00	0,00	0,00	0,00

Situazione Bilancio per U.O. Gestione
A05 - A01S03 - SETTORE AFFARI GENERALI - SEGRETERIA SINDACO

Capitolo/Art.	Descrizione	Stanz. Iniziale	Variazioni	Stanz. Attuale	Impegni Comp.	Disponibilità	Liquidato Comp.	Mandati Comp.
		Stanz. Puro	da Stanz. Puro	Stanz. Puro	da Stanz. Puro	da Stanz. Puro	da Stanz. Puro	da Stanz. Puro
		Reiscr. Imp.	da Reiscr. Imp.	Reiscr. Imp.	da Reiscr. Imp.	da Reiscr. Imp.	da Reiscr. Imp.	da Reiscr. Imp.
		Reiscr. Stn.	da Reiscr. Stn.	Reiscr. Stn.	da Reiscr. Stn.	da Reiscr. Stn.	da Reiscr. Stn.	da Reiscr. Stn.
2010/0	SPESE DI RAPPRESENTANZA	800,00	200,00	1.000,00	608,00	392,00	608,00	608,00
		800,00	200,00	1.000,00	608,00	392,00	608,00	608,00
		0,00	0,00	0,00	0,00	0,00	0,00	0,00
		0,00	0,00	0,00	0,00	0,00	0,00	0,00
3060/0	PRESTAZIONI DIVERSE ORGANI ISTITUZIONALI	0,00	0,00	0,00	0,00	0,00	0,00	0,00
		0,00	0,00	0,00	0,00	0,00	0,00	0,00
		0,00	0,00	0,00	0,00	0,00	0,00	0,00
		0,00	0,00	0,00	0,00	0,00	0,00	0,00
3060/2	MANUTENZIONE AUTOMEZZI AMMINISTRATORI	0,00	0,00	0,00	0,00	0,00	0,00	0,00
		0,00	0,00	0,00	0,00	0,00	0,00	0,00
		0,00	0,00	0,00	0,00	0,00	0,00	0,00
		0,00	0,00	0,00	0,00	0,00	0,00	0,00
3078/0	PRESTAZIONI DI SERVIZIO PER SPESE DI RAPPRESENTANZA	0,00	0,00	0,00	0,00	0,00	0,00	0,00
		0,00	0,00	0,00	0,00	0,00	0,00	0,00
		0,00	0,00	0,00	0,00	0,00	0,00	0,00
		0,00	0,00	0,00	0,00	0,00	0,00	0,00
13078/0	SPESE PER RELAZIONI PUBBLICHE	0,00	0,00	0,00	0,00	0,00	0,00	0,00
		0,00	0,00	0,00	0,00	0,00	0,00	0,00
		0,00	0,00	0,00	0,00	0,00	0,00	0,00
		0,00	0,00	0,00	0,00	0,00	0,00	0,00
13078/1	SPESE PER RELAZIONI PUBBLICHE	700,00	900,00	1.600,00	1.200,00	400,00	1.200,00	1.200,00
		700,00	900,00	1.600,00	1.200,00	400,00	1.200,00	1.200,00
		0,00	0,00	0,00	0,00	0,00	0,00	0,00
		0,00	0,00	0,00	0,00	0,00	0,00	0,00
20220/0	SPESE DI FUNZIONAMENTO ORGANI ISTITUZIONALI	0,00	0,00	0,00	0,00	0,00	0,00	0,00
		0,00	0,00	0,00	0,00	0,00	0,00	0,00
		0,00	0,00	0,00	0,00	0,00	0,00	0,00
		0,00	0,00	0,00	0,00	0,00	0,00	0,00
130420/9	AFFISSIONI	0,00	0,00	0,00	0,00	0,00	0,00	0,00
		0,00	0,00	0,00	0,00	0,00	0,00	0,00
		0,00	0,00	0,00	0,00	0,00	0,00	0,00
		0,00	0,00	0,00	0,00	0,00	0,00	0,00
150470/0	CONTRIBUTI ASSOCIATIVI ANNUALI LEGA - A.I.C.C.R.E.- A.N.C.I.	7.200,00	-968,10	6.231,90	6.231,90	0,00	6.231,90	6.231,90
		7.200,00	-968,10	6.231,90	6.231,90	0,00	6.231,90	6.231,90
		0,00	0,00	0,00	0,00	0,00	0,00	0,00
		0,00	0,00	0,00	0,00	0,00	0,00	0,00
150470/1	TRASF.CORR. A ENTI LOCALI	1.000,00	0,00	1.000,00	1.000,00	0,00	1.000,00	1.000,00

Situazione Bilancio per U.O. Gestione
A05 - A01S03 - SETTORE AFFARI GENERALI - SEGRETERIA SINDACO

Capitolo/Art.	Descrizione	Stanz. Iniziale	Variazioni	Stanz. Attuale	Impegni Comp.	Disponibilità	Liquidato Comp.	Mandati Comp.
		Stanz. Puro	da Stanz. Puro	Stanz. Puro	da Stanz. Puro	da Stanz. Puro	da Stanz. Puro	da Stanz. Puro
		Reiscr. Imp.	da Reiscr. Imp.	Reiscr. Imp.	da Reiscr. Imp.	da Reiscr. Imp.	da Reiscr. Imp.	da Reiscr. Imp.
		Reiscr. Stn.	da Reiscr. Stn.	Reiscr. Stn.	da Reiscr. Stn.	da Reiscr. Stn.	da Reiscr. Stn.	da Reiscr. Stn.
		1.000,00	0,00	1.000,00	1.000,00	0,00	1.000,00	1.000,00
		0,00	0,00	0,00	0,00	0,00	0,00	0,00
		0,00	0,00	0,00	0,00	0,00	0,00	0,00
150473/0	CONTRIBUTO COORDINAMENTO NAZIONALE ENTI LOCALI PER LA PACE E ALTRI	440,00	0,00	440,00	440,00	0,00	440,00	440,00
		440,00	0,00	440,00	440,00	0,00	440,00	440,00
		0,00	0,00	0,00	0,00	0,00	0,00	0,00
		0,00	0,00	0,00	0,00	0,00	0,00	0,00
3750830/99	CONTRIBUTI PER LO SVILUPPO E LA SOLIDARIETA' INTERNAZIONALE	5.000,00	0,00	5.000,00	5.000,00	0,00	0,00	0,00
		5.000,00	0,00	5.000,00	5.000,00	0,00	0,00	0,00
		0,00	0,00	0,00	0,00	0,00	0,00	0,00
		0,00	0,00	0,00	0,00	0,00	0,00	0,00
5250002030/0	ARREDI ATTREZZ. CASA COMUNALE - EDIFICI DI RAPPRESENTANZA	0,00	0,00	0,00	0,00	0,00	0,00	0,00
		0,00	0,00	0,00	0,00	0,00	0,00	0,00
		0,00	0,00	0,00	0,00	0,00	0,00	0,00
		0,00	0,00	0,00	0,00	0,00	0,00	0,00
5350002040/0	ARREDI UFFICI COMUNALI	0,00	0,00	0,00	0,00	0,00	0,00	0,00
		0,00	0,00	0,00	0,00	0,00	0,00	0,00
		0,00	0,00	0,00	0,00	0,00	0,00	0,00
		0,00	0,00	0,00	0,00	0,00	0,00	0,00
5550000230/0	ARREDI E ATTREZZATURE NUOVA SEDE MUNICIPALE RISTRUTTURATA	0,00	0,00	0,00	0,00	0,00	0,00	0,00
		0,00	0,00	0,00	0,00	0,00	0,00	0,00
		0,00	0,00	0,00	0,00	0,00	0,00	0,00
		0,00	0,00	0,00	0,00	0,00	0,00	0,00
Totale U.O. Gestione 8 - SETTORE AFFARI GENERALI - SEGRETERIA SINDACO		15.140,00	131,90	15.271,90	14.479,90	792,00	9.479,90	9.479,90
		15.140,00	131,90	15.271,90	14.479,90	792,00	9.479,90	9.479,90
		0,00	0,00	0,00	0,00	0,00	0,00	0,00
		0,00	0,00	0,00	0,00	0,00	0,00	0,00

Situazione Bilancio per U.O. Gestione
A05 - A01S04 - SETTORE AFFARI GENERALI - SEGRETERIA

Capitolo/Art.	Descrizione	Stanz. Iniziale	Variazioni	Stanz. Attuale	Impegni Comp.	Disponibilità	Liquidato Comp.	Mandati Comp.
		Stanz. Puro	da Stanz. Puro	Stanz. Puro	da Stanz. Puro	da Stanz. Puro	da Stanz. Puro	da Stanz. Puro
		Reiscr. Imp.	da Reiscr. Imp.	Reiscr. Imp.	da Reiscr. Imp.	da Reiscr. Imp.	da Reiscr. Imp.	da Reiscr. Imp.
		Reiscr. Stn.	da Reiscr. Stn.	Reiscr. Stn.	da Reiscr. Stn.	da Reiscr. Stn.	da Reiscr. Stn.	da Reiscr. Stn.
3015/0	INDENNITA' DI CARICA SINDACO ED ASSESSORI	0,00	0,00	0,00	0,00	0,00	0,00	0,00
		0,00	0,00	0,00	0,00	0,00	0,00	0,00
		0,00	0,00	0,00	0,00	0,00	0,00	0,00
		0,00	0,00	0,00	0,00	0,00	0,00	0,00
3015/1	GETTONI PRESENZA CONSIGLIO COMUNALE	6.000,00	0,00	6.000,00	5.577,21	422,79	2.358,82	2.358,82
		6.000,00	0,00	6.000,00	5.577,21	422,79	2.358,82	2.358,82
		0,00	0,00	0,00	0,00	0,00	0,00	0,00
		0,00	0,00	0,00	0,00	0,00	0,00	0,00
3015/2	MISSIONI E RIMBORSI SPESE AMMINISTRATORI	500,00	0,00	500,00	0,00	500,00	0,00	0,00
		500,00	0,00	500,00	0,00	500,00	0,00	0,00
		0,00	0,00	0,00	0,00	0,00	0,00	0,00
		0,00	0,00	0,00	0,00	0,00	0,00	0,00
3015/99	INDENNITA' DI CARICA SINDACO ED ASSESSORI	141.588,00	36.580,31	178.168,31	177.967,48	200,83	177.967,48	177.967,48
		141.588,00	36.580,31	178.168,31	177.967,48	200,83	177.967,48	177.967,48
		0,00	0,00	0,00	0,00	0,00	0,00	0,00
		0,00	0,00	0,00	0,00	0,00	0,00	0,00
20220/0	SPESE DI FUNZIONAMENTO ORGANI ISTITUZIONALI	0,00	0,00	0,00	0,00	0,00	0,00	0,00
		0,00	0,00	0,00	0,00	0,00	0,00	0,00
		0,00	0,00	0,00	0,00	0,00	0,00	0,00
		0,00	0,00	0,00	0,00	0,00	0,00	0,00
20220/1	SPESE DI FUNZIONAMENTO ORGANI ISTITUZIONALI	1.200,00	200,00	1.400,00	1.039,79	360,21	1.039,79	1.039,79
		1.200,00	200,00	1.400,00	1.039,79	360,21	1.039,79	1.039,79
		0,00	0,00	0,00	0,00	0,00	0,00	0,00
		0,00	0,00	0,00	0,00	0,00	0,00	0,00
110110/1	STIPENDI PERSONALE NON DI RUOLO AFFARI GENERALI	25.767,00	-8.250,00	17.517,00	15.874,36	1.642,64	15.874,36	15.874,36
		25.767,00	-8.250,00	17.517,00	15.874,36	1.642,64	15.874,36	15.874,36
		0,00	0,00	0,00	0,00	0,00	0,00	0,00
		0,00	0,00	0,00	0,00	0,00	0,00	0,00
110110/3	INCARICHI OCCASIONALI AFFARI GENERALI	0,00	0,00	0,00	0,00	0,00	0,00	0,00
		0,00	0,00	0,00	0,00	0,00	0,00	0,00
		0,00	0,00	0,00	0,00	0,00	0,00	0,00
		0,00	0,00	0,00	0,00	0,00	0,00	0,00
110110/6	ONERI PREV.LI PERSONALE RUOLO AFFARI GENERALI	18.401,00	608,00	19.009,00	18.485,09	523,91	18.485,09	18.485,09
		18.401,00	608,00	19.009,00	18.485,09	523,91	18.485,09	18.485,09
		0,00	0,00	0,00	0,00	0,00	0,00	0,00
		0,00	0,00	0,00	0,00	0,00	0,00	0,00
110110/97	ONERI INDENNITA' RISULTATO SEGRETARIO	0,00	0,00	0,00	0,00	0,00	0,00	0,00
		0,00	0,00	0,00	0,00	0,00	0,00	0,00

Situazione Bilancio per U.O. Gestione
A05 - A01S04 - SETTORE AFFARI GENERALI - SEGRETERIA

Capitolo/Art.	Descrizione	Stanz. Iniziale	Variazioni	Stanz. Attuale	Impegni Comp.	Disponibilità	Liquidato Comp.	Mandati Comp.
		Stanz. Puro	da Stanz. Puro	Stanz. Puro	da Stanz. Puro	da Stanz. Puro	da Stanz. Puro	da Stanz. Puro
		Reiscr. Imp.	da Reiscr. Imp.	Reiscr. Imp.	da Reiscr. Imp.	da Reiscr. Imp.	da Reiscr. Imp.	da Reiscr. Imp.
		Reiscr. Stn.	da Reiscr. Stn.	Reiscr. Stn.	da Reiscr. Stn.	da Reiscr. Stn.	da Reiscr. Stn.	da Reiscr. Stn.
		0,00	0,00	0,00	0,00	0,00	0,00	0,00
		0,00	0,00	0,00	0,00	0,00	0,00	0,00
110110/98	INDENNITA' DI RISULTATO SEGRETARIO GENERALE	0,00	0,00	0,00	0,00	0,00	0,00	0,00
		0,00	0,00	0,00	0,00	0,00	0,00	0,00
		0,00	0,00	0,00	0,00	0,00	0,00	0,00
		0,00	0,00	0,00	0,00	0,00	0,00	0,00
110114/0	STIPENDI SEGRETERA GENERALE	0,00	0,00	0,00	0,00	0,00	0,00	0,00
		0,00	0,00	0,00	0,00	0,00	0,00	0,00
		0,00	0,00	0,00	0,00	0,00	0,00	0,00
		0,00	0,00	0,00	0,00	0,00	0,00	0,00
110114/1	STIPENDI PERS.NON DI RUOLO SEGRETERIA GENERALE	0,00	0,00	0,00	0,00	0,00	0,00	0,00
		0,00	0,00	0,00	0,00	0,00	0,00	0,00
		0,00	0,00	0,00	0,00	0,00	0,00	0,00
		0,00	0,00	0,00	0,00	0,00	0,00	0,00
110114/6	ONERI PREV.LI PERSONALE DI RUOLO SEGRETERIA GENERALE	13.105,00	432,00	13.537,00	13.388,49	148,51	13.341,99	13.341,99
		13.105,00	432,00	13.537,00	13.388,49	148,51	13.341,99	13.341,99
		0,00	0,00	0,00	0,00	0,00	0,00	0,00
		0,00	0,00	0,00	0,00	0,00	0,00	0,00
110114/7	ONERI PREV.LI PERSONALE NON DI RUOLO SEGRETERIA GENERALE	0,00	0,00	0,00	0,00	0,00	0,00	0,00
		0,00	0,00	0,00	0,00	0,00	0,00	0,00
		0,00	0,00	0,00	0,00	0,00	0,00	0,00
		0,00	0,00	0,00	0,00	0,00	0,00	0,00
110114/99	STIPENDI PERSONALE DI RUOLO SEGRETERIA GENERALE	44.805,00	1.543,00	46.348,00	45.640,91	707,09	45.640,91	45.640,91
		44.805,00	1.543,00	46.348,00	45.640,91	707,09	45.640,91	45.640,91
		0,00	0,00	0,00	0,00	0,00	0,00	0,00
		0,00	0,00	0,00	0,00	0,00	0,00	0,00
110115/0	UFFICIO RELAZIONI COL PUBBLICO	0,00	0,00	0,00	0,00	0,00	0,00	0,00
		0,00	0,00	0,00	0,00	0,00	0,00	0,00
		0,00	0,00	0,00	0,00	0,00	0,00	0,00
		0,00	0,00	0,00	0,00	0,00	0,00	0,00
110115/1	STIPENDI PERSONALE NON DI RUOLO URP (NO)	0,00	0,00	0,00	0,00	0,00	0,00	0,00
		0,00	0,00	0,00	0,00	0,00	0,00	0,00
		0,00	0,00	0,00	0,00	0,00	0,00	0,00
		0,00	0,00	0,00	0,00	0,00	0,00	0,00
110155/0	DIRITTI DI ROGITO SPETTANTI AL SEGRETARIO COMUNALE	0,00	0,00	0,00	0,00	0,00	0,00	0,00
		0,00	0,00	0,00	0,00	0,00	0,00	0,00
		0,00	0,00	0,00	0,00	0,00	0,00	0,00

Situazione Bilancio per U.O. Gestione
A05 - A01S04 - SETTORE AFFARI GENERALI - SEGRETERIA

Capitolo/Art.	Descrizione	Stanz. Iniziale	Variazioni	Stanz. Attuale	Impegni Comp.	Disponibilità	Liquidato Comp.	Mandati Comp.
		Stanz. Puro	da Stanz. Puro	Stanz. Puro	da Stanz. Puro	da Stanz. Puro	da Stanz. Puro	da Stanz. Puro
		Reiscr. Imp.	da Reiscr. Imp.	Reiscr. Imp.	da Reiscr. Imp.	da Reiscr. Imp.	da Reiscr. Imp.	da Reiscr. Imp.
		Reiscr. Stn.	da Reiscr. Stn.	Reiscr. Stn.	da Reiscr. Stn.	da Reiscr. Stn.	da Reiscr. Stn.	da Reiscr. Stn.
		0,00	0,00	0,00	0,00	0,00	0,00	0,00
110155/6	ONERI PREV.LI DIRITTIDI ROGITO SEGRETARIO COM.LE	2.400,00	1.300,00	3.700,00	2.666,14	1.033,86	1.707,10	1.707,10
		2.400,00	1.300,00	3.700,00	2.666,14	1.033,86	1.707,10	1.707,10
		0,00	0,00	0,00	0,00	0,00	0,00	0,00
		0,00	0,00	0,00	0,00	0,00	0,00	0,00
110155/99	DIRITT IDI ROGITO SPETTANTI AL SEGRETARIO COM.LE	8.000,00	8.000,00	16.000,00	11.202,30	4.797,70	7.172,71	7.172,71
		8.000,00	8.000,00	16.000,00	11.202,30	4.797,70	7.172,71	7.172,71
		0,00	0,00	0,00	0,00	0,00	0,00	0,00
		0,00	0,00	0,00	0,00	0,00	0,00	0,00
130221/0	RILEGATURE DELIBERE E DETERMINE E SPESE VARIE	250,00	0,00	250,00	231,80	18,20	0,00	0,00
		250,00	0,00	250,00	231,80	18,20	0,00	0,00
		0,00	0,00	0,00	0,00	0,00	0,00	0,00
		0,00	0,00	0,00	0,00	0,00	0,00	0,00
130310/37	RIMBORSO SPESE PER RISCOSSIONE COATTIVA	0,00	0,00	0,00	0,00	0,00	0,00	0,00
		0,00	0,00	0,00	0,00	0,00	0,00	0,00
		0,00	0,00	0,00	0,00	0,00	0,00	0,00
		0,00	0,00	0,00	0,00	0,00	0,00	0,00
130445/0	GARE DI APPALTO CONTRATTI E PUBBLICAZIONI	0,00	0,00	0,00	0,00	0,00	0,00	0,00
		0,00	0,00	0,00	0,00	0,00	0,00	0,00
		0,00	0,00	0,00	0,00	0,00	0,00	0,00
		0,00	0,00	0,00	0,00	0,00	0,00	0,00
130445/1	GARE DI APPALTO CONTRATTI E PUBBLICAZIONE SEGRETERIA	1.500,00	1.000,00	2.500,00	1.385,00	1.115,00	1.385,00	1.385,00
		1.500,00	1.000,00	2.500,00	1.385,00	1.115,00	1.385,00	1.385,00
		0,00	0,00	0,00	0,00	0,00	0,00	0,00
		0,00	0,00	0,00	0,00	0,00	0,00	0,00
130455/0	TRASCRIZIONE DIBATTITI CONSIGLIARI MEDIANTE DITTA SPECIALIZZATA	4.000,00	-2.000,00	2.000,00	1.230,49	769,51	0,00	0,00
		4.000,00	-2.000,00	2.000,00	1.230,49	769,51	0,00	0,00
		0,00	0,00	0,00	0,00	0,00	0,00	0,00
		0,00	0,00	0,00	0,00	0,00	0,00	0,00
130600/0	PRESTAZIONI DI SERVIZIO EMERGENZA COVID	0,00	0,00	0,00	0,00	0,00	0,00	0,00
		0,00	0,00	0,00	0,00	0,00	0,00	0,00
		0,00	0,00	0,00	0,00	0,00	0,00	0,00
		0,00	0,00	0,00	0,00	0,00	0,00	0,00
701700/2	IRAP GETTONI CONSIGLIERI COM.LI	600,00	0,00	600,00	474,03	125,97	200,47	200,47
		600,00	0,00	600,00	474,03	125,97	200,47	200,47
		0,00	0,00	0,00	0,00	0,00	0,00	0,00
		0,00	0,00	0,00	0,00	0,00	0,00	0,00

Situazione Bilancio per U.O. Gestione
A05 - A01S04 - SETTORE AFFARI GENERALI - SEGRETERIA

Capitolo/Art.	Descrizione	Stanz. Iniziale	Variazioni	Stanz. Attuale	Impegni Comp.	Disponibilità	Liquidato Comp.	Mandati Comp.
		Stanz. Puro	da Stanz. Puro	Stanz. Puro	da Stanz. Puro	da Stanz. Puro	da Stanz. Puro	da Stanz. Puro
		Reiscr. Imp.	da Reiscr. Imp.	Reiscr. Imp.	da Reiscr. Imp.	da Reiscr. Imp.	da Reiscr. Imp.	da Reiscr. Imp.
		Reiscr. Stn.	da Reiscr. Stn.	Reiscr. Stn.	da Reiscr. Stn.	da Reiscr. Stn.	da Reiscr. Stn.	da Reiscr. Stn.
701700/99	IRAP ORGANI ISTITUZIONALI	12.034,98	4.278,76	16.313,74	16.310,41	3,33	16.310,41	16.310,41
		12.034,98	4.278,76	16.313,74	16.310,41	3,33	16.310,41	16.310,41
		0,00	0,00	0,00	0,00	0,00	0,00	0,00
		0,00	0,00	0,00	0,00	0,00	0,00	0,00
1701700/14	I.R.A.P. PERSONALE DI RUOLO SEGRETERIA GENERALE	3.846,00	131,00	3.977,00	3.917,86	59,14	3.917,86	3.917,86
		3.846,00	131,00	3.977,00	3.917,86	59,14	3.917,86	3.917,86
		0,00	0,00	0,00	0,00	0,00	0,00	0,00
		0,00	0,00	0,00	0,00	0,00	0,00	0,00
1701700/16	IRAP PERSONALE NON DI RUOLO SEGRETERIA GENERALE	0,00	0,00	0,00	0,00	0,00	0,00	0,00
		0,00	0,00	0,00	0,00	0,00	0,00	0,00
		0,00	0,00	0,00	0,00	0,00	0,00	0,00
		0,00	0,00	0,00	0,00	0,00	0,00	0,00
1701700/3	IRAP INCARICHI OCCASIONALI AFFARI GENERALI	0,00	0,00	0,00	0,00	0,00	0,00	0,00
		0,00	0,00	0,00	0,00	0,00	0,00	0,00
		0,00	0,00	0,00	0,00	0,00	0,00	0,00
		0,00	0,00	0,00	0,00	0,00	0,00	0,00
1701700/9	IRAP DIRITTI ROGITO SEGRETARIO	900,00	400,00	1.300,00	952,20	347,80	609,68	609,68
		900,00	400,00	1.300,00	952,20	347,80	609,68	609,68
		0,00	0,00	0,00	0,00	0,00	0,00	0,00
		0,00	0,00	0,00	0,00	0,00	0,00	0,00
1701700/97	IRAP SU INDENNITA' DI RISULTATO SEGRETARIO	0,00	0,00	0,00	0,00	0,00	0,00	0,00
		0,00	0,00	0,00	0,00	0,00	0,00	0,00
		0,00	0,00	0,00	0,00	0,00	0,00	0,00
		0,00	0,00	0,00	0,00	0,00	0,00	0,00
1701700/99	I.R.A.P. PERSONALE DI RUOLO AFFARI GENERALI	4.249,00	185,00	4.434,00	4.312,08	121,92	4.312,08	4.312,08
		4.249,00	185,00	4.434,00	4.312,08	121,92	4.312,08	4.312,08
		0,00	0,00	0,00	0,00	0,00	0,00	0,00
		0,00	0,00	0,00	0,00	0,00	0,00	0,00
1701701/2	IMPOSTE DI BOLLO	1.500,00	0,00	1.500,00	699,23	800,77	699,23	699,23
		1.500,00	0,00	1.500,00	699,23	800,77	699,23	699,23
		0,00	0,00	0,00	0,00	0,00	0,00	0,00
		0,00	0,00	0,00	0,00	0,00	0,00	0,00
5550002701/0	ACQUISTO AUTOVETTURA AMMINISTRATORI (AE)	0,00	0,00	0,00	0,00	0,00	0,00	0,00
		0,00	0,00	0,00	0,00	0,00	0,00	0,00
		0,00	0,00	0,00	0,00	0,00	0,00	0,00
		0,00	0,00	0,00	0,00	0,00	0,00	0,00

Situazione Bilancio per U.O. Gestione
A05 - A01S04 - SETTORE AFFARI GENERALI - SEGRETERIA

Capitolo/Art.	Descrizione	Stanz. Iniziale	Variazioni	Stanz. Attuale	Impegni Comp.	Disponibilità	Liquidato Comp.	Mandati Comp.
		Stanz. Puro	da Stanz. Puro	Stanz. Puro	da Stanz. Puro	da Stanz. Puro	da Stanz. Puro	da Stanz. Puro
		Reiscr. Imp.	da Reiscr. Imp.	Reiscr. Imp.	da Reiscr. Imp.	da Reiscr. Imp.	da Reiscr. Imp.	da Reiscr. Imp.
		Reiscr. Stn.	da Reiscr. Stn.	Reiscr. Stn.	da Reiscr. Stn.	da Reiscr. Stn.	da Reiscr. Stn.	da Reiscr. Stn.
Totale U.O. Gestione 9 - SETTORE AFFARI GENERALI - SEGRETERIA		290.645,98	44.408,07	335.054,05	321.354,87	13.699,18	311.022,98	311.022,98
		290.645,98	44.408,07	335.054,05	321.354,87	13.699,18	311.022,98	311.022,98
		0,00	0,00	0,00	0,00	0,00	0,00	0,00
		0,00	0,00	0,00	0,00	0,00	0,00	0,00
Totale Generale		20.894.565,01	6.548.778,49	27.443.343,50	20.006.885,73	7.436.457,77	17.822.942,65	17.822.942,65
		20.894.565,01	4.700.157,83	25.594.722,84	18.288.759,02	7.305.963,82	16.235.186,06	16.235.186,06
		0,00	1.848.620,66	1.848.620,66	1.718.126,71	130.493,95	1.587.756,59	1.587.756,59
		0,00	0,00	0,00	0,00	0,00	0,00	0,00

Sottosezione 2.2 Performance

La sottosezione Performance è predisposta secondo le disposizioni del Dlgs n. 150/2009 e secondo quanto previsto dal “Sistema Unico di Misurazione e Valutazione della Performance”.

Questa sottosezione contiene la programmazione degli:

- obiettivi di performance;
- indicatori di performance di efficienza e di efficacia.

Classificazione obiettivi di performance

1	Accessibilità, fisica e digitale, alle amministrazioni da parte dei cittadini ultrasessantacinquenni e dei cittadini con disabilità
2	Semplificazione e reingegnerizzazione, secondo Agenda Semplificazione
3	Digitalizzazione previsti dall'Agenda Digitale
4	Prevenzione della corruzione
5	Efficienza
6	Pari opportunità ed equilibrio di genere

TOTALE OBIETTIVI: 3

1)

Classificazione		Efficienza						
Titolo		Redigere/stilare la "Relazione di fine mandato" con particolare riferimento all'analisi della situazione finanziaria e patrimoniale dell'Ente, anche a supporto del Bilancio di mandato						
Settore/Cdr		Finanziario						
Stakeholder finali/destinatari	Contributor/Stakeholder intermedio (unità organizzative e/o soggetti esterni coinvolti)	Raccordo/Collegamento Obiettivo strategico/Obiettivo operativo sottosez. 2.1			Dirigente/posizione responsabile	PNRR		Raccordo con Piano anticorruzione/misura di prevenzione della corruzione
Servizi dell'Ente Dirigenti Servizi dell'Ente		(O.S. 13) Efficacia, efficienza e trasparenza delle attività contabili-amministrative			Responsabile Settore Finanziario			
Anno	Indicatore (dimensione/formula di performance di efficacia e di efficienza)	Tempistica (entro il)	Baseline (o stato del bisogno)	Target a preventivo	Target intermedio	Target raggiunto	Peso (in % max 100)	Fonte di verifica dei dati
2024	Redigere/stilare la "Relazione di fine mandato" con particolare riferimento all'analisi della situazione finanziaria e patrimoniale dell'Ente, anche a supporto della redazione del Bilancio di mandato	30.04.2024	Fornire i dati necessari all'elaborazione del documento politico di fine mandato e redazione della Relazione di fine mandato da pubblicare e trasmettere alla Corte dei Conti secondo le tempistiche di legge	Rispetto dei termini di pubblicazione dei documenti			40	Sezione Amministrazione trasparente e pubblicazione Bilancio di mandato
2025								
2026								
Stato di attuazione al 31.12.2024	Forniti dati e infografiche all'ufficio Stampa del Comune in data 10.01.2024 – 11.01.2024.-.25.03.2024.-.26.03.2024. Richiesta dati di competenza dei Settori in data 27.02.2024. Elaborazione del documento completata e presentata al Sindaco per la sottoscrizione in data 03.04.2024. Sottoposta al Collegio dei Revisori per certificazione in data 15.04.2024. Trasmissione alla Corte dei Conti in data 16.04.2024 – Pubblicazione sul sito istituzionale in data 15.04.2024 con modifica il 16.04.2024 per dare atto della trasmissione alla Corte. Con delibera n. 50/2024 la Corte dei Conti – Emilia Romagna- ha attestato il rispetto di tutti i termini previsti dalla normativa vigente da parte del Comune di Casalgrande. SI VEDA RELAZIONE ALLEGATA							

2)

Classificazione		Semplificazione e reingegnerizzazione								
Titolo		Mappare le utenze e i relativi contratti, anche ai fini delle rilevazioni di contabilità analitica per centri di costo								
Settore/Cdr		Finanziario								
Stakeholder finali/destinatari		Contributor/Stakeholder intermedio (unità organizzative e/o soggetti esterni coinvolti)		Raccordo/Collegamento Obiettivo strategico/Obiettivo operativo sottosez. 2.1		Dirigente/posizione responsabile		PNRR		Raccordo con Piano anticorruzione/misura di prevenzione della corruzione
Servizi dell'Ente Dirigenti Servizi dell'Ente		Settore Lavori Pubblici Settore Vita della Comunità Settore servizi scolastici ed educativi		(O.S. 13) Efficacia, efficienza e trasparenza delle attività contabili-amministrative		Responsabile Settore Finanziario				
Anno	Indicatore (dimensione/formula di performance di efficacia e di efficienza)	Tempistica (entro il)	Baseline (o stato del bisogno)	Target a preventivo	Target intermedio	Target raggiunto	Peso (in % max 100)	Fonte di verifica dei dati		
2024	Mappatura delle utenze (energie elettrica, gas e acqua)	31.12.2024	Ricognizione e mappatura di tutte le utenze correlandole ai relativi Pod/contatori/Edificio/Indirizzo e relativo capitolo di peg.	Implementazione di un database condiviso e aggiornato tra i vari servizi			30			
2025										
2026										
Stato di attuazione al 31.12.2024		Effettuata mappatura, in collaborazione con il Settore Lavori Pubblici, delle utenze relative a edifici di recente utilizzo/ristrutturazione/cambio di destinazione (Centro Giovani/Casetta nel parco ex centro giovani/nuova sede PM dell’UTS). Collaborazione con l’ufficio amministrativo della Polizia Municipale per effettuare le volture delle utenze passate sotto la gestione dell’UTS.								

Elaborazione del documento riassuntivo delle utenze idriche con indicazione dei nuovi Pod/numeri contatori dopo il subentro del nuovo fornitore Arca (nuovo socio privato di Ireti a seguito di gara Atersir); verifica, ed eventuale contestazione ove necessario dei conguagli inviati ed incontro con Ireti/Arca per controllo utenza Centro Giovani in data 27.06.2024 con gestione pratica riconoscimento perdite occulte. Compensazione, a seguito di comunicazioni gestite in collaborazione con il servizio clienti, delle note di credito emesse per rimborsi a ns favore. Aggiornamento documento -condiviso con i Lavori Pubblici- di tutti i Pod/contatori degli immobili comunali con relativi ubicazione, centro di responsabilità e capitolo di spesa. (<i>si veda relazione allegata</i>).

3)

Classificazione	Semplificazione e reingegnerizzazione							
Titolo	Implementazione nuove procedure contabili ai fini della gestione della casa vincolata in applicazione della delibera CdC AUTONOMIE N. 17/SEZAUT/2023							
Settore/Cdr	Finanziario							
<i>Stakeholder finali/destinatari</i>	<i>Contributor/Stakeholder intermedio (unità organizzative e/o soggetti esterni coinvolti)</i>	<i>Raccordo/Collegamento Obiettivo strategico/Obiettivo operativo sottosez. 2.1</i>			<i>Dirigente/posizione responsabile</i>	<i>PNRR</i>	<i>Raccordo con Piano anticorruzione/misura di prevenzione della corruzione</i>	
<u>Servizi dell'Ente</u> <u>Dirigenti</u>		<u>(O.S. 13) Efficacia, efficienza e trasparenza delle attività contabili-amministrative</u>			Responsabile Settore Finanziario			
Anno	Indicatore (dimensione/formula di performance di efficacia e di efficienza)	Tempistica (entro il)	Baseline (o stato del bisogno)	Target a preventivo	Target intermedio	Target raggiunto	Peso (in % max 100)	Fonte di verifica dei dati
2024	Rilevazione costante della cassa vincolata secondo i nuovi principi	31.12.2024	Impostare procedure di rilevazione automatica dei flussi di cassa vincolata secondo i principi dettati dalla CdC	Gestione e rilevazione della cassa vincolata tramite automatismi che ne consentano la rappresentazione in "tempo reale"			30	Verballi trimestrali di verifica di cassa – Relazione finale
2025								
2026								
Stato di attuazione al 31.12.2024	Implementate codifiche a programma per mappatura n. 16 nuovi vincoli da gestire. Effettuato riallineamento della cassa vincolata alla luce della nuova pronuncia della Corte dei Conti attraverso movimentazioni in apposite codifiche di partite di giro, formalizzata con determina n. 54 del 06.02.2024. Riallineata cassa vincolata con determina n. 398 del 28.08.2024 a seguito di intervento normativo (art. 6 comma 6-octies del decreto-legge n. 60/2024 -convertito in legge dalla L. 95/2024) che ha ridotto l'ambito di applicazione previsto dalla Corte dei Conti. La mappatura dei vincoli consente comunque una gestione automatizzata, seppure mediata dal necessario intervento umano, con un maggiore controllo sui molteplici movimenti che, anche alla luce dei progetti							

	PNRR, intervengono durante l'esercizio. <i>SI VEDA RELAZIONE ALLEGATA</i>
--	--



COMUNE DI CASSALGRANDE
Provincia di Reggio Emilia
Piazza Martiri della Libertà 1
42013 Casalgrande (Reggio Emilia)

SETTORE FINANZIARIO

Redigere/stilare la "Relazione di fine mandato" con particolare riferimento all'analisi della situazione finanziaria e patrimoniale dell'Ente, anche a supporto del Bilancio di mandato

1)

Classificazione	Efficienza							
Titolo	Redigere/stilare la "Relazione di fine mandato" con particolare riferimento all'analisi della situazione finanziaria e patrimoniale dell'Ente, anche a supporto del Bilancio di mandato							
Settore/Cdr	Finanziario							
Stakeholder finali/destinatari	Contributor/Stakeholder intermedio (unità organizzative e/o soggetti esterni coinvolti)	Raccordo/Collegamento Obiettivo strategico/Obiettivo operativo sottosez. 2.1			Dirigente/posizione responsabile	PNRR	Raccordo con Piano anticorruzione/misura di prevenzione della corruzione	
Servizi dell'Ente Dirigenti Servizi dell'Ente		(O.S. 13) Efficacia, efficienza e trasparenza delle attività contabili-amministrative			Responsabile Settore Finanziario			
Anno	Indicatore (dimensione/formula di performance di efficacia e di efficienza)	Tempistica (entro il)	Baseline (o stato del bisogno)	Target a preventivo	Target intermedio	Target raggiunto	Peso (in % max 100)	Fonte di verifica dei dati
2024	Redigere/stilare la "Relazione di fine mandato" con particolare riferimento all'analisi della situazione finanziaria e patrimoniale dell'Ente, anche a supporto della redazione del Bilancio di mandato	30.04.2024	Fornire i dati necessari all'elaborazione del documento politico di fine mandato e redazione della Relazione di fine mandato da pubblicare e trasmettere alla Corte dei Conti secondo le tempistiche di legge	Rispetto dei termini di pubblicazione dei documenti			40	Sezione Amministrazione trasparente e pubblicazione Bilancio di mandato
2025								
2026								
Stato di attuazione al 31.12.2024	Forniti dati e infografiche all'ufficio Stampa del Comune in data 10.01.2024 - 11.01.2024 - 25.03.2024 - 26.03.2024. Richiesta dati di competenza dei Settori in data 27.02.2024. Elaborazione del documento completata e presentata al Sindaco per la sottoscrizione in data 03.04.2024. Sottoposta al Collegio dei Revisori per certificazione in data 15.04.2024. Trasmissione alla Corte dei Conti in data 16.04.2024 - Pubblicazione sul sito istituzionale in data 15.04.2024 con modifica il 16.04.2024 per dare atto della trasmissione alla Corte. Con delibera n. 50/2024 la Corte dei Conti - Emilia Romagna - ha attestato il rispetto di tutti i termini previsti dalla normativa vigente da parte del Comune di Casalgrande.							

Risultati raggiunti al 31.12.2024

BILANCIO DI MANDATO POLITICO

Trasmessi i dati finanziari e le infografiche richieste all'addetto stampa, ai fini della pubblicazione del Bilancio di fine mandato, in gennaio 2024 (ultimo invio in data 11.01.2024) con particolare riguardo a:

1. Riepilogo contributi COVID-19 (donazioni, trasferimenti ministeriali ecc.) ricevuti e modalità di spesa;
2. Tasso di copertura dei servizi a domanda individuale 2020-2024;
3. Avanzo applicato a investimenti 2020-2023;
4. Impegnato su manutenzione strade, infrastrutture e dotazioni territoriali 2020-2023;
5. Impegnato servizi scolastici ed educativi 2020-2023;
6. Impegnato manutenzione edifici anni 2020-2023;
7. Impegnato manutenzione del verde 2020-2023;
8. Andamento indebitamento 2020-2023.

Si sono fornite le seguenti elaborazioni:

1. Riepilogo contributi Covid-19 e loro impiego:

		2020	2021	Totale		
Emergenza alimentare Covid e sostegno alle famiglie in stato di bisogno e canoni di locazione - SPESA						
		201.268,58	79.567,10	280.835,68		
2020						
Numero buoni	2367					
Fatture	47					
Importo spesa	123.089,00					
2021						
Numero buoni	1933					
Fatture	53					
Importo spesa	99.161,00					
Totale buoni		4300				
Importo erogato		222.250,00				
Trasferimento a Unione per fondo locazione cittadini in difficoltà		59.675,25				
Trasferimento a Caritas		10000				
Totale		291.925,25	la differenza è stata finanziata con le donazioni per l'emergenza alimentare da imprese e privati			
			2020	2021		
Contributo sanificazioni Covid - Spesa		34.213,08	Contributo sanificazioni Covid - Entrata dallo Stato	26.730,48	7482,6	34.213,08
Agevolazioni Tari utenze non domestiche Covid spese nel 2021 e nel 2022		243.222,00	Agevolazioni Tari utenze non domestiche Covid entrata 2021	243.222,00		
				2020	2021	Totale
				1.157.804,89	128.144,41	1.285.949,30
				Fondo per le funzioni fondamentali - Entrata		
				Importo speso per finanziare le maggiori spese e le minori entrate Covid del Comune, nonché i contributi a fondo perduto ai commercianti di cui sotto. La ricostruzione sarebbe lunghissima e poco significativa per il bilancio di fine mandato (esiste apposita certificazione 2020/2022 trasmessa al Ministero)		

2. TASSO DI COPERTURA DEI SERVIZI A DOMANDA INDIVIDUALE 2020-2024

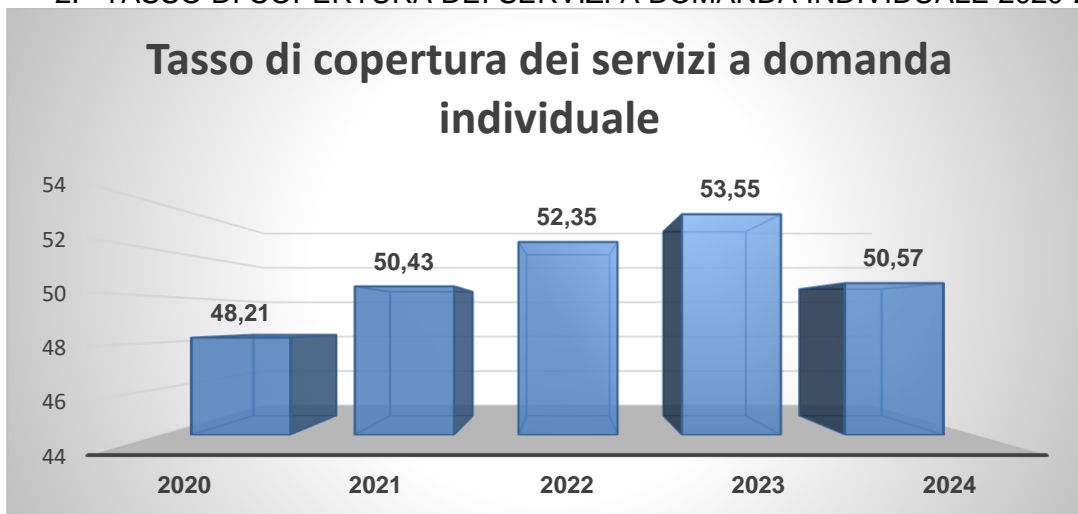

3. AVANZO APPLICATO A INVESTIMENTI 2020-2023:

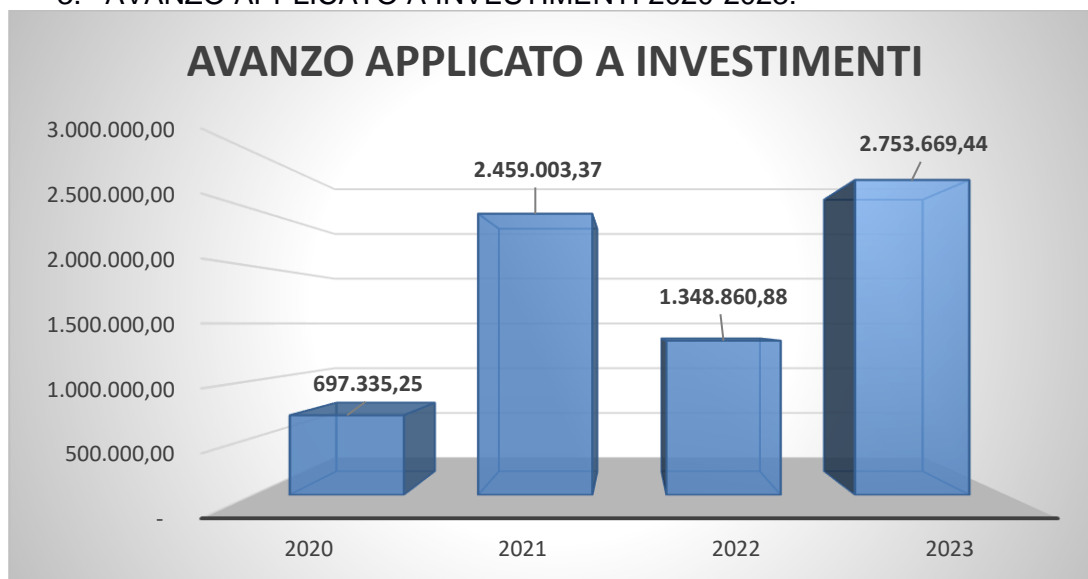

4. MANUTENZIONE STRADE, INFRASTRUTTURE E DOTAZIONI TERRITORIALI 2020-2023:

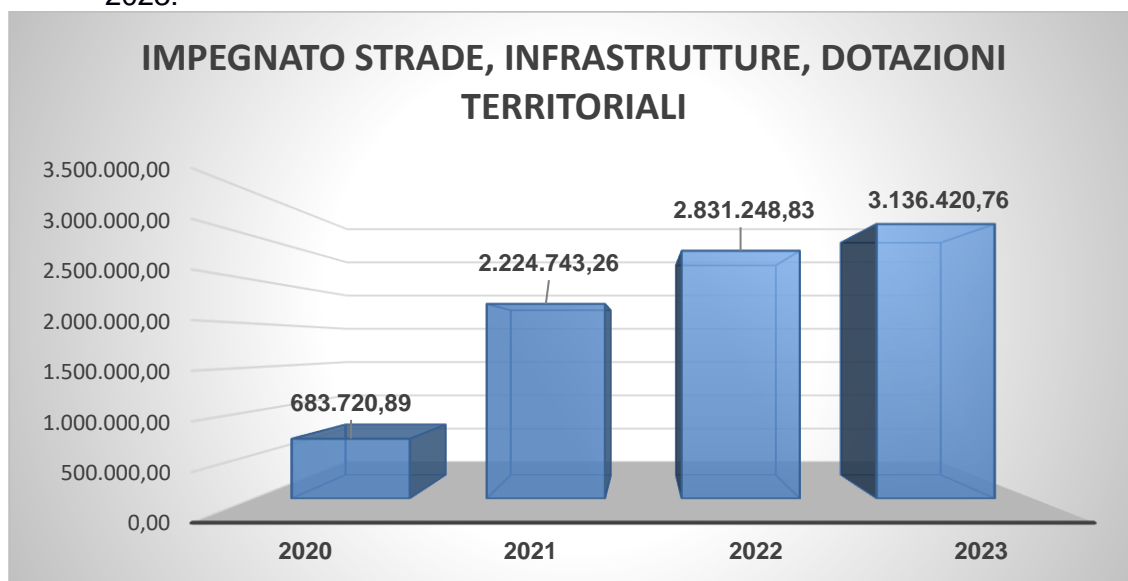

5. SERVIZI SCOLASTICI ED EDUCATIVI:



6. MANUTENZIONE EDIFICI 2020-2023:

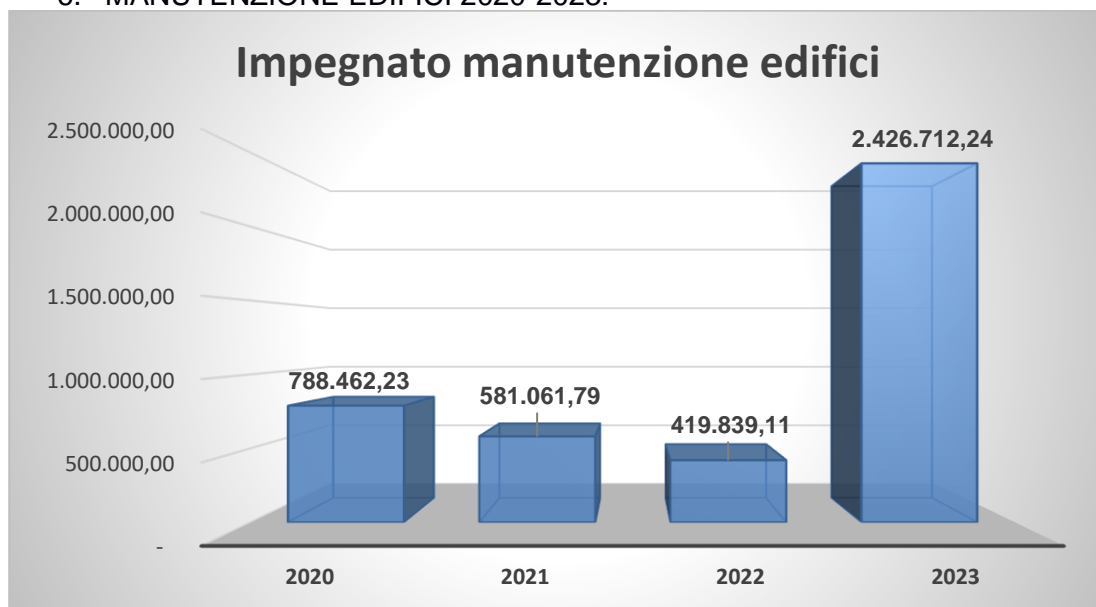

7. MANUTENZIONE DEL VERDE 2020-2023:

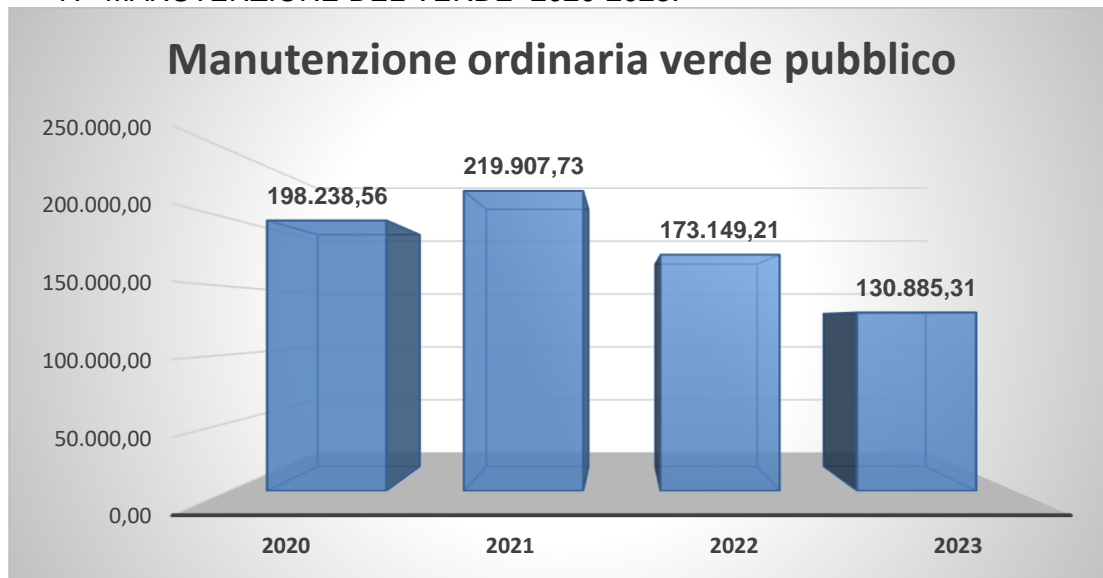

8. ANDAMENTO INDEBITAMENTO (2020-2026 previsione):

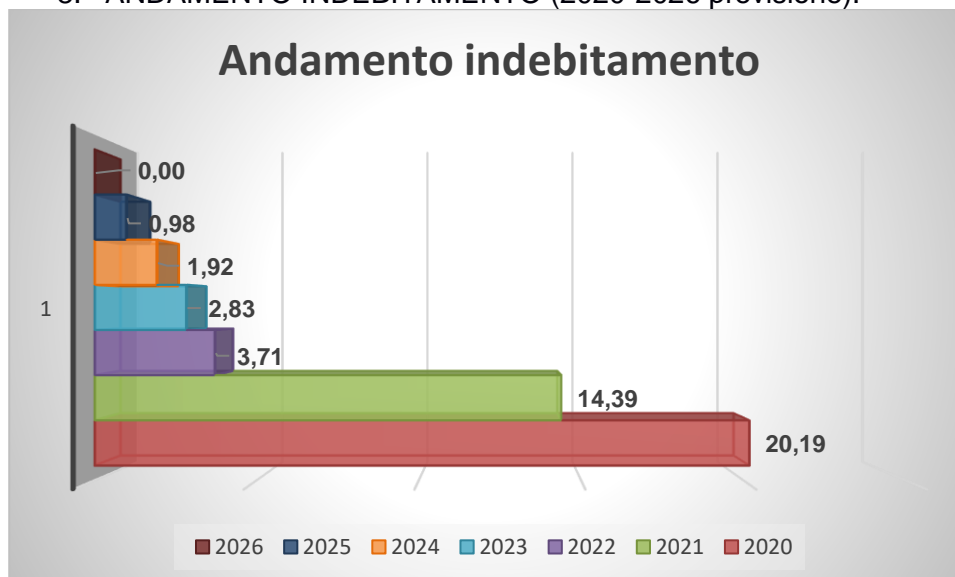

RELAZIONE DI FINE MANDATO

In data 27.01.2024 si sono inviate le schede relative al contesto esterno/interno ai vari settori chiedendo il loro aggiornamento e l'evidenziazione delle criticità riscontrate nel quinquennio, suggerendo i principali aspetti da affrontare (emergenza Covid-19 e crisi energetica), con restituzione prevista entro il 20.02.2024.

Elaborazione del documento con l'indicazione di tutti i dati richiesti, grafici finanziari ecc. ecc. e presentato al Sindaco per la sottoscrizione in data 03.04.2024. Certificata dal Collegio dei Revisori in data 15.04.2024. Trasmissione alla Corte dei Conti in data 16.04.2024. Pubblicazione sul sito istituzionale **-in amministrazione trasparente-** in data 15.04.2024 con modifica il 16.04.2024 per dare atto della trasmissione alla Corte. Con delibera n. 50/2024 la Corte dei Conti – Emilia Romagna- ha attestato il rispetto di tutti i termini previsti dalla normativa vigente da parte del Comune di Casalgrande.



COMUNE DI CASSALGRANDE
Provincia di Reggio Emilia
Piazza Martiri della Libertà 1
42013 Casalgrande (Reggio Emilia)

SETTORE FINANZIARIO

Mappare le utenze e i relativi contratti, anche ai fini delle rilevazioni di contabilità analitica per centri di costo

2)

Classificazione		Semplificazione e reingegnerizzazione							
Titolo		Mappare le utenze e i relativi contratti, anche ai fini delle rilevazioni di contabilità analitica per centri di costo							
Settore/Cdr		Finanziario							
Stakeholder finali/destinatari		Contributor/Stakeholder intermedio (unità organizzative e/o soggetti esterni coinvolti)		Raccordo/Collegamento Obiettivi strategici/Obiettivo operativo sottosez. 2.1		Dirigente/posizione responsabile		PNRR	Raccordo con Piano anticorruzione/misura di prevenzione della corruzione
Servizi dell'Ente		Settore Lavori Pubblici		(O.S. 13) Efficacia, efficienza e trasparenza delle attività contabili-amministrative		Responsabile Settore Finanziario			
Dirigenti		Settore Vita della Comunità							
Servizi dell'Ente		Settore servizi scolastici ed educativi							
Anno	Indicatore (dimensione/formula di performance di efficacia e di efficienza)	Tempistica (entro il)	Baseline (o stato del bisogno)	Target a preventivo	Target intermedio	Target raggiunto	Peso (in % max 100)	Fonte di verifica dei dati	
2024	Mappatura delle utenze (energie elettrica, gas e acqua)	31.12.2024	Ricognizione e mappatura di tutte le utenze correlandole ai relativi Pod/contatori/Edificio/Indirizzo e relativo capitolo di peg.	Implementazione di un database condiviso e aggiornato tra i vari servizi			30		
2025									
2026									
Stato di attuazione al 31.12.2024									
Effettuata mappatura, in collaborazione con il Settore Lavori Pubblici, delle utenze relative a edifici di recente utilizzo/ristrutturazione/cambio di destinazione (Centro Giovani/Casetta nel parco ex centro giovani/nuova sede PM dell'UTS). Collaborazione con l'ufficio amministrativo della Polizia Municipale per effettuare le volture delle utenze passate sotto la gestione dell'UTS. Aggiornamento documento -condiviso con i Lavori Pubblici- di tutti i Pod/contatori degli immobili comunali con relativi ubicazione, centro di responsabilità e capitolo di spesa. (si veda relazione allegata).									

Risultati raggiunti al 31.12.2024

Effettuata mappatura, in collaborazione con il Settore Lavori Pubblici, delle utenze relative a edifici di recente utilizzo/ristrutturazione/cambio di destinazione (Centro Giovani/Casetta nel parco ex centro giovani/nuova sede PM dell'UTS). Collaborazione con l'ufficio amministrativo della Polizia Municipale per effettuare le volture delle utenze passate sotto la gestione dell'UTS.

Elaborazione del documento riassuntivo delle utenze idriche con indicazione dei nuovi Pod/numeri contatori dopo il subentro del nuovo fornitore Arca (nuovo socio privato di Ireti a seguito di gara Atersir); verifica, ed eventuale contestazione ove necessario dei conguagli inviati ed incontro con Ireti/Arca per controllo utenza Centro Giovani in data 27.06.2024 con gestione pratica riconoscimento perdite occulte. Compensazione, a seguito di comunicazioni gestite in collaborazione con il servizio clienti, delle note di credito emesse per rimborsi a ns favore. Verifica delle utenze elettriche di immobili ed impianti destinati ad usi diversi dall'illuminazione pubblica, dopo il subentro del nuovo fornitore NOVA AEG S.P.A

al fornitore Enel a partire da luglio 2024 (determine adottate dal Settore Lavori Pubblici 115/2024 e 198/2024); controllo del file utilizzato dall'ufficio, contenente i pod delle utenze, e suo aggiornamento, al fine di consentire uno smistamento veloce delle fatture agli uffici competenti per la liquidazione.

Anche per le utenze gas rimaste fuori dalla convenzione con fornitore Getec, si è reso necessario la verifica delle utenze ancora attive e l'integrazione con quelle di nuova attivazione. L'aggiornamento del file ha riguardato anche il nuovo Cig che dovrà essere inserito nelle fatture a partire dal 1/1/2025.

Aggiornamento documento -condiviso con i Lavori Pubblici- di tutti i Pod/contatori degli immobili comunali con relativi ubicazione, centro di responsabilità e capitolo di spesa.



COMUNE DI CASSALGRANDE
Provincia di Reggio Emilia
Piazza Martiri della Libertà 1
42013 Casalgrande (Reggio Emilia)

SETTORE FINANZIARIO

Implementazione nuove procedure contabili ai fini della gestione della cassa vincolata in applicazione della delibera CdC AUTONOMIE N. 17/SEZAUT/2023

3)

Classificazione	Semplificazione e reingegnerizzazione							
Titolo	Implementazione nuove procedure contabili ai fini della gestione della cassa vincolata in applicazione della delibera CdC AUTONOMIE N. 17/SEZAUT/2023							
Settore/Cdr	Finanziario							
Stakeholder finali/destinatari	<i>Contributor/Stakeholder intermedio (unità organizzative e/o soggetti esterni coinvolti)</i>	<i>Raccordo/Collegamento Obiettivi strategici/Obiettivo operativo sottosez. 2.1</i>			<i>Dirigente/posizione responsabile</i>	<i>PNRR</i>	<i>Raccordo con Piano anticorruzione/misura di prevenzione della corruzione</i>	
Servizi dell'Ente Dirigenti		(O.S. 13) <u>Efficacia, efficienza e trasparenza delle attività contabili-amministrative</u>			Responsabile Settore Finanziario			
Anno	Indicatore (dimensione/formula di performance di efficacia e di efficienza)	Tempistica (entro il)	Baseline (o stato del bisogno)	Target a preventivo	Target intermedio	Target raggiunto	Peso (in % max 100)	Fonte di verifica dei dati
2024	Rilevazione costante della cassa vincolata secondo i nuovi principi	31.12.2024	Impostare procedure di rilevazione automatica dei flussi di cassa vincolata secondo i principi dettati dalla CdC	Gestione e rilevazione della cassa vincolata tramite automatismi che ne consentano la rappresentazione in "tempo reale"			30	Verbalì trimestrali di verifica di cassa – Relazione finale
2025								
2026								
Stato di attuazione al 31.12.2024	Implementate codifiche a programma per mappatura n. 16 nuovi vincoli da gestire. Effettuato riallineamento della cassa vincolata alla luce della nuova pronuncia della Corte dei Conti attraverso movimentazioni in apposite codifiche di partite di giro, formalizzata con determina n. 54 del 06.02.2024. Riallineata cassa vincolata con determina n. 398 del 28.08.2024 a seguito di intervento normativo (art. 6 comma 6-octies del decreto-legge n. 60/2024 -convertito in legge dalla L. 95/2024) che ha ridotto l'ambito di applicazione previsto dalla Corte dei Conti. La mappatura dei vincoli consente comunque una gestione automatizzata, seppure mediata dal necessario intervento umano, con un maggiore controllo sui molteplici movimenti che, anche alla luce dei progetti PNRR, intervengono durante l'esercizio							

Risultati raggiunti al 31.12.2024

La deliberazione della Corte dei Conti Sezione Autonomie n.1 7/2023 ha ampliato notevolmente il concetto di cassa vincolata estendendola anche a entrate (come i permessi di costruire) che possono essere destinati genericamente alle manutenzioni lasciando, all'interno di questo alveo predefinito ex lege, una certa discrezionalità al suo effettivo impiego (a differenza di altre entrate vincolate che nno, come destinazione "nome e cognome2 -es. manutenzione del rio XXX).

Questo ha richiesto un processo di rimappatura di tutti i vincoli, a livello di gestionale, e una formazione del personale interno a gestire i meccanismi della cassa vincolata.

Con determina n. 54 del 06.02.2024, previa supervisione del collegio dei revisori, si è proceduto, dopo aver mappato 16 nuovi vinoli, al riallineamento della cassa vincolata, alla luce della nuova pronuncia della Corte dei Conti, attraverso movimentazioni in apposite codifiche di partite di giro, come di seguito riportato:

CAPITOLI ENTRATA	DESCRIZIONE	CASSA VINCOLATA AL 31/12/2023	VARIAZIONI ALLINEAMENTO 2024	TOTALE ATTUALE	MODALITA' REGOLAZIONE
401091/0	MANUTENZIONE STRAORDINARIA IMPIANTI SPORTIVI	-5.075,20	5.075,20	0,00	MANDATO SENZA INDICAZIONE ART. 185, comma 2 lett. i) TUEL - REVERSALE CON INDICAZIONE CASSA VINCOLATA CODICE 22
4002105/0	10% ALIENAZIONI PER ESTINZIONE MUTUI	0,00	70.530,02	70.530,02	MANDATO SENZA INDICAZIONE ART. 185, comma 2 lett. i) TUEL - REVERSALE CON INDICAZIONE CASSA VINCOLATA CODICE 28
410010/1	ONERI URBANIZZAZIONE	0,00	17.032,81	17.032,81	MANDATO SENZA INDICAZIONE ART. 185, comma 2 lett. i) TUEL - REVERSALE CON INDICAZIONE CASSA VINCOLATA CODICE 19
460010/0	ENTRATE IN CONTO CAPITALE DA ASSICURAZIONI	51.600,00	51.600,00	0,00	MANDATO CON INDICAZIONE ART. 185, comma 2 lett. i) TUEL CASSA VINCOLATA CODICE 32 - REVERSALE SENZA INDICAZIONE ART. TUEL
401099/0	PNRR-M1C3 1.3 -BONIFICA SUOLO SITI ORFANI - CUP I54J22000060001	-25.863,22	25.863,22	0,00	MANDATO SENZA INDICAZIONE ART. 185, comma 2 lett. i) TUEL - REVERSALE CON INDICAZIONE CASSA VINCOLATA CODICE 26
401093/0	PNRR - M2C4.2.2-RELAMPING SCUOLE CUP I54D2300008500	-8.243,23	8.243,23	0,00	MANDATO SENZA INDICAZIONE ART. 185, comma 2 lett. i) TUEL - REVERSALE CON INDICAZIONE CASSA VINCOLATA CODICE 23
420010/0	ABUSIVISMO EDILIZIO	0,00	139.624,85	139.624,85	MANDATO SENZA INDICAZIONE ART. 185, comma 2 lett. i) TUEL - REVERSALE CON INDICAZIONE CASSA VINCOLATA CODICE 30
401095/1	FONDO STATALE REVISIONE PREZZI	0,00	138.501,31	138.501,31	MANDATO ART. 185, comma 2 lett. i) TUEL - REVERSALE CON INDICAZIONE CASSA VINCOLATA CODICE 33
402086/0	ENTRATE REGIONE PER EVENTI METEOROLOGICI	0,00	3.255,80	3.255,80	MANDATO SENZA INDICAZIONE ART. 185, comma 2 lett. i) TUEL - REVERSALE CON INDICAZIONE CASSA VINCOLATA CODICE 34

CAPITOLI ENTRATA	DESCRIZIONE	TOTALE ATTUALE
4002105/0	VINCOLO 10% ALIENAZIONI PER ESTINZIONE MUTUI	70.530,02
410010/1	ENTRATE DA PERMESSI DI COSTRUIRE	17.032,81
420010/0	ENTRATE DA ABUSMSMO EDILIZIO	139.624,85
402086/0	ENTRATE REGIONE PER EVENTI METEOROLOGICI AVERSI	3.255,80
402040/6	TRASFERIMENTI PER SUPERAMENTO BARRIERE ARCHITETTONICHE	8.761,89
401090/0	VINCOLI DA TRASFERIMENTI PER PONTE VEGGIA	500.000,00
401089/0	TRASFERIMENTI PER SISTEMAZIONI AMBIENTALI	880.720,72
401095/1	FONDO STATALE REVISIONE PREZZI	138.501,31
	TOTALE CASSA VINCOLATA	1.758.427,40

Successivamente, con determina n. 398 del 28.08.2024, a seguito di intervento normativo (art. 6 comma 6-octies del decreto-legge n. 60/2024 -convertito in legge dalla L. 95/2024) che ha ridotto l'ambito di applicazione previsto dalla Corte dei Conti, si è proceduto a riallineare la cassa vincolata come di seguito riportato:

CONTRIBUTI BARRIERE ARCHITETTONICHE	22.109,07
BONIFICHE AMBIENTALI	880.720,72
PNRR-M2C4 2.2 PONTE DI VEGGIA CUP I57H19002580005	500.000,00
10% ALIENAZIONI PER ESTINZIONE ANTICIPATA MUTUI	53.649,62
TRASFERIMENTO DALLA REGIONE PER EVENTI CALAMITOSI	3.255,80
	1.459.735,21

La mappatura dei vincoli consente comunque una gestione automatizzata, seppure mediata dal necessario intervento umano, con un maggiore controllo sui molteplici movimenti che, anche alla luce dei progetti PNRR, intervengono durante l'esercizio

Sottosezione 2.2 Performance
SCHEDA OBIETTIVI PERFORMANCE

Classificazione		Accessibilità, fisica e digitale, alle amministrazioni da parte dei cittadini ultrasessantacinquenni e dei cittadini con disabilità							
Titolo		Implementazione del nuovo sito web istituzionale integrato con i sistemi di back office e con strumenti di comunicazione multicanale							
Settore/Cdr		Affari generali							
Stakeholder finali/destinatari		Contributor/Stakeholder intermedio (unità organizzative e/o soggetti esterni coinvolti)	Raccordo/Collegamento Obiettivo operativo sottosez. 2.1	Dirigente/posizione responsabile		PNRR		Raccordo con Piano anticorruzione/misura di prevenzione della corruzione	
Cittadini, imprenditori e liberi professionisti		-	Proseguire le attività finalizzate a implementare l'offerta digitale e l'assistenza ai cittadini nel momento in cui nascono nuovi processi che prevedono percorsi digitalizzati.	Jessica Curti		Misura n. 1.4.1 Servizi e cittadinanza digitale		Misure di trasparenza e controllo	
Anno	Indicatore (dimensione/formula di performance di efficacia e di efficienza)		Tempistica (entro il)	Baseline (o stato del bisogno)	Target	Risultato intermedio	Risultato finale	Peso (in % max 100)	Fonte di verifica dei dati
2024	Migrazione dei contenuti sul nuovo sito web integrato e attivazione di ulteriori servizi interattivi		31/12/2024	Esigenza di incrementare i servizi interattivi on line	Adozione di una piattaforma web che consenta la creazione e gestione di servizi online	Migrazione dati	Attivazione nuovo sito web ed almeno n. 1 servizio on line	35%	Relazione a consuntivo
2025									
2026									

Stato di attuazione al 30 giugno 2024	E' stata popolata la parte relativa alla macro struttura e inseriti alcuni contenuti principali. Si è iniziato a veicolare le news sull'APP di Municipium. Siamo in attesa della pubblicazione del sito da parte dell'urp.
Stato di attuazione al 31 dicembre 2024	Dopo lo svolgimento delle elezioni amministrative di giugno, gli uffici hanno iniziato a popolare le diverse sezioni del nuovo sito, attenendosi alle linee guida fornite dal Agid sull'accessibilità dei contenuti, al fine di ottenere l'attestazione di conformità per i finanziamenti PNRR. In data 2 dicembre 2024 è andato online il nuovo sito. La grafica si presenta unica per tutti i comuni dell'unione Tresinaro Secchia, agevolando così i cittadini che vi accedono. Successivamente si è proceduto ad implementare un'ulteriore funzionalità del sito Municipium che consente di gestire anche il servizio delle segnalazioni.

Classificazione		Accessibilità, fisica e digitale, alle amministrazioni da parte dei cittadini ultrasessantacinquenni e dei cittadini con disabilità							
Titolo		Implementazione di un software per lo svolgimento dell'attività di programmazione dell'ente e di redazione del PTCP							
Settore/Cdr		Affari generali							
Stakeholder finali/destinatari		Contributor/Stakeholder intermedio (unità organizzative e/o soggetti esterni coinvolti)		Raccordo/Collegamento Obiettivo operativo sottosez. 2.1		Dirigente/ posizione responsabile	PNRR		Raccordo con Piano anticorruzione/misura di prevenzione della corruzione
Cittadini, imprenditori e liberi professionisti		-		Proseguire le attività finalizzate a implementare l'offerta digitale e l'assistenza ai cittadini nel momento in cui nascono nuovi processi che prevedono percorsi digitalizzati.		Jessica Curti	Misura 1.2 “ABILITAZIONE AL CLOUD PER LE PA LOCALI”		Misure di trasparenza e controllo
Anno	Indicatore (dimensione/formula di performance di efficacia e di efficienza)		Tempistica (entro il)	Baseline (o stato del bisogno)	Target	Risultato intermedio	Risultato finale	Peso (in % max 100)	Fonte di verifica dei dati
2024	Implementazione del software		31/12/2024	Assenza di un sistema univoco per tutti gli enti aderenti all'Unione che consenta una gestione trasparente e digitalizzata della l'attività di programmazione	Adozione software unico per la programmazione e redazione piano anticorruzione	Mappatura processi per i diversi settori	Ingegnerizzazione del processo di programmazione e di redazione del PTCP	35%	Relazione a consuntivo

				e				
2025								
2026								
Stato di attuazione al 31 dicembre 2024		<p>In un ottica di progressiva ingegnerizzazione di tutti i processi della P.A. è stato implementato, sotto la guida sel controllo di gestione, il software Strategic P.A.. Dopo una fase di collaborazione con il S.I.A. per l'impostazione dei programmi, ed una successiva di formazione dei dipendenti incaricati, si è proceduto ad utilizzare tale piattaforma sia per la redazione del DUP 2025-2027, sia per la realizzazione del PIAO 2025, unitamente al Piano per la trasparenza e anticorruzione in esso contenuto. Attualmente quindi tutti gli enti aderenti all'Unione Tresinaro Seccha adottano il medesimo programma per la collazione dei predetti atti, nonché la medesima impostazione organizzativa che vede il progressivo coinvolgimento e responsabilizzazione di tutti i responsabili di settore, chiamati a popolare la piattaforma in prima persona.</p>						

Classificazione	Qualità				
Titolo	Realizzazione di una pubblicazione di carattere divulgativo contenente l'illustrazione dell'attività dell'Amministrazione realizzata nella consiliatura 2019-2024				
Settore/Cdr	Affari Generali				
Stakeholder finali/destinatari	Contributor/Stakeholder intermedio (unità organizzative e/o soggetti esterni coinvolti)	Raccordo/Collegamento Obiettivo operativo sottosez. 2.1	Dirigente/posizione responsabile	PNRR	Raccordo con Piano anticorruzione/m isura di prevenzione della corruzione
Cittadini Associazioni Imprenditori	Amministratori dell'Ente e Responsabili di settore	Implementare attività e soluzioni volte a rendere più accessibile a livello digitale i servizi della pubblica amministrazione al fine di garantire una maggiore trasparenza, semplificazione ed una migliore	Jessica Curti	-	Misure di trasparenza e controllo

			interazione con i cittadini, anche con riferimento alla comunicazione istituzionale. Creare uno stretto legame tra governance locale e cittadinanza.					
Anno	Indicatore (dimensione/ formula di performance di efficacia e di efficienza)	Tempistica (entro il)	Baseline (o stato del bisogno)	Target	Risultato intermedio	Risultato finale	Peso (in % max 100)	Fonte di verifica dei dati
2024	Modalità di distribuzione/diffusi one della pubblicazione	31/03/2024	Documentare l'attività svolta dall'Amministrazione nel corso della consiliatura	attivazione almeno n. 3 modalità di distribuzione		E' stato raggiunto	30%	Sito web e giornalino comunale
2025								
2026								
Stato di attuazione al 30 giugno 2024			Redazione di una pubblicazione di carattere divulgativo relativa al bilancio di fine mandato, realizzata sia in modalità digitale che cartaceo. Diffusione mediante pubblicazione sul sito web del Comune e mediante i canali social a disposizione dell'Amministrazione. Distribuzione del libretto cartacea ounitamente al giornalino comunale, nonché mediante consegna di copie agli utenti presso URP e Biblioteca Comunale.					
Stato di attuazione al 31 dicembre 2024			Il risultato era già stato raggiunto al 30 giugno					

Sottosezione 2.2 Performance

La sottosezione Performance è predisposta secondo le disposizioni del Dlgs n. 150/2009 e secondo quanto previsto dal “Sistema Unico di Misurazione e Valutazione della Performance”.

Questa sottosezione contiene la programmazione degli:

- obiettivi di performance;
- indicatori di performance di efficienza e di efficacia.

Classificazione obiettivi di performance

1	Accessibilità, fisica e digitale, alle amministrazioni da parte dei cittadini ultrasessantacinquenni e dei cittadini con disabilità
2	Semplificazione e reingegnerizzazione, secondo Agenda Semplificazione
3	Digitalizzazione previsti dall'Agenda Digitale
4	Prevenzione della corruzione
5	Efficienza
6	Pari opportunità ed equilibrio di genere

Classificazione		Efficienza						
Titolo		Censimento fognature in carico al comune di Casalgrande						
Settore/Cdr		Lavori Pubblici e Patrimonio						
Stakeholder finali/destinatari		Contributor/Stakeholder intermedio (unità organizzative e/o soggetti esterni coinvolti)	Raccordo Obiettivo operativo sottosez. 2.1	Dirigente/posizione responsabile	PNRR	Raccordo con Piano anticorruzione/misura di prevenzione della corruzione		
Cittadini Imprese Associazioni di categoria		Ireti	Riqualificare il patrimonio pubblico immobiliare, con particolare attenzione anche alle attività necessarie a garantire condizioni di sicurezza nella fruizione del patrimonio pubblico	Salvatore D'Amico	-	Misura di trasparenza e controllo		
Anno	Indicatore (dimensione/formula di performance di efficacia e di efficienza)	Tempistica (entro il)	Baseline (o stato del bisogno)	Target a preventivo	Target intermedio	Target raggiunto	Peso (in % max 100)	Fonte di verifica dei dati
2024	Fognature - censimento	31/12/2024	0 % nessuna	Censimento fognature 100%		Censimento fognature 100%	35	Determina approvazione
2025								
2026								
Stato attuazione al 30/06/2024								
Stato attuazione al 31/12/2024		Con Determina 619/2024 è stata approvata la documentazione inerente il censimento della rete fognaria del Comune di Casalgrande						

Classificazione	Efficienza							
Titolo	Aggiornamento Piano Protezione Civile							
Settore/Cdr	Lavori Pubblici e Patrimonio							
Stakeholder finali/destinatari	Contributor/Stakeholder intermedio (unità organizzative e/o soggetti esterni coinvolti)	Raccordo Obiettivo operativo sottosez. 2.1	Dirigente/posizione responsabile	PNRR		Raccordo con Piano anticorruzione/misura di prevenzione della corruzione		
Cittadini Imprese Associazioni di categoria	Servizio Protezione Civile dell'Unione Tresinaro Secchia; Servizio Stampa e Comunicazione del Comune di Casalgrande; Associazioni di Volontariato operanti nell'ambito della Protezione Civile; Titolari di Funzioni presso il Centro Operativo Comunale;	Protezione civile	Salvatore D'Amico	-		Misura di regolamentazione e trasparenza		
Anno	Indicatore (dimensione/formula di performance di efficacia e di efficienza)	Tempistica (entro il)	Baseline (o stato del bisogno)	Target a preventivo	Target intermedio	Target raggiunto	Peso (in % max 100)	Fonte di verifica dei dati
2024	Nuovo Piano di Protezione Civile	30/06/2024	Attuale Piano da aggiornare	Piano di Protezione Civile - Aggiornamento		Approvazione piano	35	Delibera di approvazione
2025								
2026								
Stato attuazione al 30/06/2024	Completato aggiornamento piano protezione civile 2024, approvato con DCC n. 24 del 03/04/2024							

Classificazione	Efficienza							
Titolo	Censimento alberature su strade comunali _ Via Statale, via Reverberi e via S. Lorenzo							
Settore/Cdr	Lavori Pubblici e Patrimonio							
Stakeholder finali/destinatari	Contributor/Stakeholder intermedio (unità organizzative e/o soggetti esterni coinvolti)	Raccordo Obiettivo operativo sottosez. 2.1		Dirigente/posizione responsabile		PNRR		Raccordo con Piano anticorruzione/misura di prevenzione della corruzione
Cittadini	Ufficio Ambiente Agronomo	Riqualificare il patrimonio pubblico immobiliare, con particolare attenzione anche alle attività necessarie a garantire condizioni di sicurezza nella fruizione del patrimonio pubblico		Salvatore D'Amico		-		Misura di trasparenza e di controllo
Anno	Indicatore (dimensione/formula di performance di efficacia e di efficienza)	Tempistica (entro il)	Baseline (o stato del bisogno)	Target a preventivo	Target intermedio	Target raggiunto	Peso (in % max 100)	Fonte di verifica dei dati
2024	Censimento alberature	31/12/2024	0%	Censimento alberature Via Statale, via Reverberi e via S. Lorenzo			30	Atti di approvazione
2026								
2026								
Stato attuazione al 30/06/2024	Pianificazione in corso. Attualmente si stanno richiedendo offerte a tecnici agronomi per assistenza censimento.							
Stato attuazione al 31/12/2024	Con Determina 597/2024 è stato affidato il servizio alla ditta, indetto tramite procedura di Rdo in modalità di trattativa diretta, su piattaforma elettronica MEPA di Consip. L'esecuzione del servizio è prevista per il mese di febbraio 2025 poiché in questi mesi altre ditte stanno ultimando il servizio di potatura delle piante stesse.							

Sottosezione 2.2 Performance

Classificazione	Efficienza							
Titolo	Riqualificazione territoriale: attuazione delle previsioni ambientali. Approvazione dell'Accordo Quadro per la realizzazioni di un “bacino irriguo” (località: Salvaterra).							
Settore/Cdr	Pianificazione Territoriale							
Stakeholder finali/destinatari	Contributor/Stakeholder intermedio (unità organizzative e/o soggetti esterni coinvolti)	Raccordo/Collegamento Obiettivo operativo sottosez. 2.1		Dirigente/posizione responsabile		PNRR		Raccordo con Piano anticorruzione/misura di prevenzione della corruzione
Cittadini Imprese Associazioni di categoria	-	(O.S.n. 7) Approvazione atti e adozione strumenti urbanistici generali		Giuliano Barbieri		-		Raccordo con attuazione “Protocollo legalità” della Provincia di Reggio Emilia. Verifiche da parte dell'Ufficio Associato Legalità (UAL).
Anno	Indicatore (dimensione/formula di performance di efficacia e di efficienza)	Tempistica (entro il)	Baseline (o stato del bisogno)	Target a preventivo	Target intermedio	Target raggiunto	Peso (in % max 100)	Fonte di verifica dei dati
2024	Approvazione degli atti contrattuali presentati all'amministrazione comunale.	Entro il 31/12/2024.	Livello attuale dotazioni territoriali comunali	Maggiori dotazioni territoriali comunali/sovracomunali relative alle seguenti tipologie: impianti tecnologici a servizio della collettività.	-		45%	Relazione a consuntivo + atti di giunta
2025								
2026								
Stato di attuazione al 31/12/2025		Nell'ambito delle previsioni della variante parziale al Piano delle Attività Estrattive PAE (approvazione avvenuta con atto consigliere n.2 del 29/01/2024) si è proceduto all'approvazione dell'atto di Accordo Quadro per la realizzazione di bacini irrigui posti nelle aree attualmente						

	destinate all'attività estrattiva (approvazione dell'atto con deliberazione di giunta comunale n.85/2024) e sua sottoscrizione tra cavatori e Comune avvenuta il 18/05/2024 con rep.n.10324.
--	--

Sottosezione 2.2 Performance

Classificazioni	Efficienza							
Titolo	Piano delle Attività Estrattive PAE: attuazione delle previsioni estrattive e sistemazione ambientale del progetto “Piano di Coordinamento Attuativo PCA”.							
Settore/Cdr	Pianificazione Territoriale							
Stakeholder finali/destinatari	Contributor/Stakeholder intermedio (unità organizzative e/o soggetti esterni coinvolti)	Raccordo/Collegamento Obiettivo operativo sottosez. 2.1			Dirigente/posizione responsabile	PNRR		Raccordo con Piano anticorruzione/misura di prevenzione della corruzione
Cittadini Imprese Associazioni di categoria	Regione E.R. Provincia di Reggio E. AUSL/ARPAE	(O.S.n. 8) : Promozione dell'impegno e dei programmi ambientali			Giuliano Barbieri	-		-
Anno	Indicatore (dimensione/formula di performance di efficacia e di efficienza)	Tempistica (entro il)	Baseline (o stato del bisogno)	Target a preventivo	Target intermedio	Target raggiunto	Peso (in % max 100)	Fonte di verifica dei dati
2024	Adozione degli atti progettuali presentati all'amministrazione comunale.	Entro 31/12/2024	Attuale quadro normativo relativo alla sistemazione ambientale delle cave in esercizio.	Il vigente Piano delle Attività Estrattive comunale (P.A.E) dispone che per dare attuazione alle previsioni estrattive/sistemazione ambientale si deve approvare la progettazione attuativa del Piano di Coordinamento Attuativo PCA.	-		25%	Relazione a consuntivo + atti di consiglio e giunta comunale
2025								
2026								

<p>Stato di attuazione al 31/12/2024</p>	<p>Con l'approvazione della variante parziale al Piano delle Attività Estrattive PAE (approvazione avvenuta con atto consigliere n.2 del 29/01/2024), l'ufficio tecnico ha svolto vari incontri con i tecnici incaricati per la redazione del nuovo Piano di Coordinamento Attuativo PCA, quale progetto di riferimento per la prossima presentazione dei progetti esecutivi delle varie cave di ghiaia (attività di estrazione e/o sistemazione ambientale finale delle medesime aree).</p> <p>Definita la prima fase il 28/08/2024 dove i soggetti coinvolti hanno comunicato all'amministrazione comunale le "Volumetrie di delocalizzazione", quantificazioni propedeutiche alla definizione delle previsioni volumetriche estrattive massime che il nuovo Piano di Coordinamento Attuativo PCA assegnerà alle varie aree del vigente Piano delle attività estrattive PAE.</p> <p>L'ufficio tecnico ha adottato, con deliberazione di giunta n.125 del 3/10/2024, le disposizioni progettuali proposte dei soggetti privati per all'approvazione del nuovo Piano di Coordinamento Attuativo PCA.</p>
---	--

Sottosezione 2.2 Performance

Classificazione	Efficienza							
Titolo	“Progetto bonifica amianto”: monitoraggio e attuazione dei siti privati censiti							
Settore/Cdr	Pianificazione Territoriale							
Stakeholder finali/destinatari	Contributor/Stakeholder intermedio (unità organizzative e/o soggetti esterni coinvolti)	Raccordo/Collegamento Obiettivo operativo sottosez. 2.1		Dirigente/posizione responsabile		PNRR		Raccordo con Piano anticorruzione/misura di prevenzione della corruzione
Cittadini Imprese Associazioni di categoria	AUSL/ARPAE	(O.S.n. 8) Promozione dell'impegno e dei programmi ambientali		Giuliano Barbieri		-		-
Anno	Indicatore (dimensione/formula di performance di efficacia e di efficienza)	Tempistica (entro il)	Baseline (o stato del bisogno)	Target a preventivo	Target intermedio	Target raggiunto	Peso (in % max 100)	Fonte di verifica dei dati
2024	verifiche delle ordinanze ambientali.	Entro il 31/12/2024	n.167 aree censite da bonificare n.89 ordinanze ambientali emesse	n. 20 verifiche	---		30%	Relazione a consuntivo
2025								

2026								
------	--	--	--	--	--	--	--	--

Stato di attuazione al 31/12/2025	L'ufficio tecnico ha svolto il monitoraggio annuale dei siti censiti e le reletive ordinanze emesse per il recupero ambientale degli edifici e loro aree. Tali risultanze sono state trasmesse al Sindaco e pubblicate sul sito web comunale.
--------------------------------------	---

Sottosezione 2.2 Performance

La sottosezione Performance è predisposta secondo le disposizioni del Dlgs n. 150/2009 e secondo quanto previsto dal “Sistema Unico di Misurazione e Valutazione della Performance”.

Questa sottosezione contiene la programmazione degli:

- obiettivi di performance;
- indicatori di performance di efficienza e di efficacia.

Classificazione obiettivi di performance

1	Accessibilità, fisica e digitale, alle amministrazioni da parte dei cittadini ultrasessantacinquenni e dei cittadini con disabilità
2	Semplificazione e reingegnerizzazione, secondo Agenda Semplificazione
3	Digitalizzazione previsti dall'Agenda Digitale
4	Prevenzione della corruzione
5	Efficienza
6	Pari opportunità ed equilibrio di genere

n.1)

Classificazione		Efficienza						
Titolo		ECOCOMPATTATORE progetto "Bot to bot"						
Settore/Cdr		Attività Produttive						
Stakeholder finali/destinatari	Contributor/Stakeholder intermedio (unità organizzative e/o soggetti esterni coinvolti)	Raccordo/Collegamento Obiettivo strategico/Obiettivo operativo sottosez. 2.1	Dirigente/posizione responsabile			PNRR	Raccordo con Piano anticorruzione/misura di prevenzione della corruzione	
Cittadinanza	Settore Pianificazione Territoriale (uff. ambiente)	OS 12-Incentivare la collaborazione con i commercianti locali per dar vita ad eventi che rivitalizzino il centro	Salvatore D'Amico			-	-	
Anno	Indicatore (dimensione/formula di performance di efficacia e di efficienza)	Tempistica (entro il)	Baseline (o stato del bisogno)	Target a preventivo	Target intermedio	Target raggiunto	Peso (in % max 100)	Fonte di verifica dei dati
2024	ECOCOMPATTATORE	29/02/2024	0	Installazione impianto riciclaggio bottiglie di plastica			20	Relazione a consuntivo
2025								
2026								
Stato di attuazione al 30/06/2024	<ul style="list-style-type: none"> atto DGC n. 192/2023 adesione progetto Coripet Determina n. 735/2023 Avviso di manifestazione di interesse per commercianti Albo Pret. n.1477/2023 Adesione Supermercato Sigma prot. 08/01/2024 rilascio Concessione suolo prot. 2788 del 09/02/2024 							
Stato di attuazione al 3/12/2024	Obiettivo raggiunto al 30/06/2024							

n.2)

Classificazione		Efficienza						
Titolo		REGOLAMENTAZIONE DEI BANCHETTI/SPAZI ELETTORALI						

Settore/Cdr		Attività Produttive						
Stakeholder finali/destinatari	Contributor/Stakeholder intermedio (unità organizzative e/o soggetti esterni coinvolti)	Raccordo/Collegamento Obiettivo strategico/Obiettivo operativo sottosez. 2.1		Dirigente/posizione responsabile		PNRR		Raccordo con Piano anticorruzione/misura di prevenzione della corruzione
cittadinanza	Settore Servizi demografici ed elettorali (uff. elettorale) Settore Vta della comunità (Uff. cultura)	OS 12-Incentivare la collaborazione con i commercianti locali per dar vita ad eventi che rivitalizzino il centro		Salvatore D'Amico		-		-
Anno	Indicatore (dimensione/formula di performance di efficacia e di efficienza)	Tempistica (entro il)	Baseline (o stato del bisogno)	Target a preventivo	Target intermedio	Target raggiunto	Peso (in % max 100)	Fonte di verifica dei dati
2024	Regolamentazione degli insediamenti degli spazi e banchetti elettorali	31/03/2024	0	Definizione dei posteggi per banchetti elettorali e spazi interni ed esterni per comizi elettorali			30	Atto di Giunta comunale
2025								
2026								
Stato di attuazione al 30/06/2024	<ul style="list-style-type: none"> • Lenee giuda con Atto DGC N. 42/2024 • gestione di tutte le istanze pervenute per il periodo elettorale dal 04/04/2024 al 06/06/2024 							
Stato di attuazione al 31/12/2024	Obiettivo raggiunto al 30/06/2024							

n.3)

Classificazione	Efficienza							
Titolo	RIQUALIFICAZIONE DEL MERCATO ORDINARIO DI SALVATERRA							
Settore/Cdr	Attività Produttive							
<i>Stakeholder finali/destinatari</i>	<i>Contributor/Stakeholder intermedio (unità organizzative e/o soggetti esterni coinvolti)</i>	<i>Raccordo/Collegamento Obiettivo strategico/Obiettivo operativo sottosez. 2.1</i>		<i>Dirigente/posizione responsabile</i>		<i>PNRR</i>	<i>Raccordo con Piano anticorruzione/misura di prevenzione della corruzione</i>	
Commercio su area pubblica/cittadinanza	Settore Lavori Pubblici	OS 12-Incentivare la collaborazione con i commercianti locali per dar vita ad eventi che rivitalizzino il centro		Salvatore D'Amico		-	-	
Anno	Indicatore (dimensione/formula di performance di efficacia e di efficienza)	Tempistica (entro il)	Baseline (o stato del bisogno)	Target a preventivo	Target intermedio	Target raggiunto	Peso (in % max 100)	Fonte di verifica dei dati
2024	RIQUALIFICAZIONE DEL MERCATO ORDINARIO DI SALVATERRA	31/12/2024	0	Accertamenti dei posteggi aventi diritto – esecuzione migliorie richieste – ridefinizione per accorpamento della planimetria dell'area mercatale			50	Atto di Consiglio Comunale
2025								

2026								
Stato di attuazione al 30/06/2024	<p>In fase di attuazione:</p> <ul style="list-style-type: none"> raccolte le istanze di rinuncia dei concessionari raccolte le istanze di miglioria posteggi soprallugo con Com.re per valutare l'accorpamento dell'area destinata al mercato 							
Stato di attuazione al 31/12/2024	<p>Valutate le effettive competenze, considerando che l'area mercatale non è stata modificata (apliata o spostata), e che pertanto non è stata prevista alcuna modifica all'ordinanza di chiusura delle strade, si è porvveduto al ridimensionamento dell'area mercatale ricollocando, a segutio di iter di migliora delle concessione come previsto dal "Regolamento dei mercati e fiere del comune di Casalgrande" (DCC. n. 26/2015 – DCC. n. 59/2019 – DCC.n. 09/2020), si è provveduto a predisporre i seguenti atti:</p> <p>DGC n. 148 del 14/11/2024 (prima miglioria in fase provvisoria)</p> <p>DGC n. 173 del 12/12/2024 (seconda miglioria a seguito di assestamento posteggi)</p>							

SETTORE SERVIZI DEMOGRAFICI ED ELETTORALE – RELAZIONE ATTIVITÀ 2024

Il 2024 per i Servizi Demografici è stato caratterizzato da due tornate elettorali importanti , una a giugno (comunali ed europee) e una a novembre(regionali) che hanno impegnato per diversi mesi l'intero settore, oltre al normale lavoro dello sportello.

Nel corso dell'anno a settembre è inoltre stata decisa dall'Amministrazione la riorganizzazione del Settore, che ha visto l'arrivo di un nuovo responsabile ad interim , che era già presente nell'Ente con la mansione di Responsabile del Settore Entrate. L'arrivo del nuovo responsabile è coinciso con la rendicontazione delle spese della tornata elettorale di giugno e le fasi di organizzazione della tornata elettorale relativa alle elezioni regionali del 17-18 novembre.

Il 2024, si è inoltre caratterizzato per l'astensione per maternità di due collaboratrici, una nel mese di maggio, l'altra nel mese di novembre, che hanno evidenziato come nonostante l'aumento del lavoro in capo al personale presente si sia riuscito a mantenere un buono standard del servizio. Fondamentale per questo obiettivo è stata l'assunzione a tempo determinato nel mese di settembre di una collaboratrice, che è stata affiancata dalla collega prima dell'astensione per la maternità e l'introduzione di un risponditore automatico che ha permesso il mantenimento degli standard di servizio ottenuto negli anni precedenti.

Inoltre si è proceduto con una riorganizzazione interna del servizio, passando dall'erogazione di un servizio caratterizzato dalla alta specializzazione settoriale degli operatori, ad un servizio più aperto di front-office che garantisce una risposta a tutti i cittadini, preferendo l'alta specializzazione nella fase di back office.

La fine dell'anno si è caratterizzato anche per la procedura di assunzione di una categoria protetta, che andrà a potenziare il servizio soprattutto nella fase di accoglienza e informazione dei servizi erogati.

Per lo Stato civile il primo semestre del 2024 ha portato al ASSEGNAZIONE DELLA DENOMINAZIONE DI "CASA COMUNALE" ALLA STRUTTURA IMMOBILIARE PRIVATA DI "VILLA VALENTINI" PER LA CELEBRAZIONE DEI MATRIMONI CIVILI AI FINI E PER GLI EFFETTI DELL'ART. 106 DEL CODICE CIVILE convenzione sottoscritta ad aprile e che porterà dal 2025 ad ampliare l'offerta delle sedi per la celebrazione dei matrimoni civili.

Nel ambito della digitalizzazione e la facilitazione di accesso dei cittadini ,la fine del 2024 è stata caratterizzata dalla pubblicazione del nuovo sito istituzionale dell'Ente, che ha visto nei mesi precedenti la redazione di schede di procedimento contenenti i servizi principale del Settore da rendere disponibili ai cittadini per la consultazione.

Nel dettaglio si riportano gli obiettivi del settore e il loro resoconto alla data del 31.12.2024.

Classificazione	Semplificazione e reingegnerizzazione, secondo Agenda Semplificazione							
Titolo	Implementazione Software Multi-tenant per i Servizi Demografici							
Settore/Cdr	Servizi Demografici ed Elettorale							
Stakeholder finali/destinatari	Contributor/Stakeholder intermedio (unità organizzative e/o soggetti esterni coinvolti)		Raccordo/Collegamento Obiettivo strategico/Obiettivo operativo sottosez. 2.1	Dirigente/posizione responsabile		PNRR		Raccordo con Piano anticorruzione/misura di prevenzione della corruzione
Cittadini e operatori dell'ufficio "Servizi Demografici"	Servizio Informatico Associato (Unione Tresinaro Secchia)		OS16 Efficienza e qualità nell'erogazione dei servizi ai cittadini/Ottimizzazione dei Servizi Demografici	Sara Casulli/ Natascia Giomo (dal 16 settembre)		AVVISO 1.2 ABILITAZIONE AL CLOUD PER LE PA LOCALI COMUNI		Gestione pratiche anagrafiche-stato civile-levelettorato/misura di rispetto regolamentazione normativa in fase di istruttoria/provvedimento
Anno	Indicatore (dimensione/ formula di performance di efficacia e di efficienza)	Tempistica (entro il)	Baseline (o stato del bisogno)	Target a preventivo	Target intermedio	Target raggiunto	Peso (in % max 100)	Fonte di verifica dei dati
			aggiornamento	> efficienza nella gestione dei procedimenti in termini di semplificazione delle procedure				

2024	n. 1 architettura software multi-tenant	31/12/2025	e miglioramento delle funzionalità in essere	= < tempo di attesa per l'utenza	-	-	30%	relazione a consuntivo
2025	-	-	-	-	-	-	-	-
2026	-	-	-	-	-	-	-	-
Stato attuazione al 30/06/2024	<p>Pianificazione in corso. Attualmente sono state previste unicamente attività di valutazione delle varie offerte proposte in sede del tavolo digitale, allargato ai Responsabili dell'ufficio Tributi e dell'ufficio Servizi Demografici, da parte delle principali società titolari dei Software gestionali in possesso dai singoli enti facenti parte dell'Unione Tresinaro Secchia.</p> <p>In attesa della pianificazione, al fine rendere efficiente e migliorare il servizio dell'ufficio di Stato Civile, anche a fronte del nuovo formato degli atti, approvato con Decreto del Ministero dell'Interno 9 novembre 2020, è stata effettuata l'implementazione nonché installazione e la relativa formazione dei collaboratori in riferimento ad uno specifico software per il citato ufficio.</p>							
Stato attuazione al 31/12/2024	<p>Al termine degli incontri con le software house, il Sia ha individuato con il supporto dei vari uffici il possibile gestionale, e il tipo di procedura da adottare. L'ufficio è stato coinvolto in collaborazione con il settore Entrate dell'Ente e con ADS alla rilevazione dei numeri civici censito del territorio, dati che verranno utilizzati in un pacchetto denominato Territorio, compreso nel nuovo gestionale che sarà strategico per le attività dell'Ente (corretta identificazione degli interni per le residenze e gestione del territorio).</p>							

Classificazione	Semplificazione e reingegnerizzazione, secondo Agenda Semplificazione							
Titolo	Centralino telefonico con risponditore automatico							
Settore/Cdr	Servizi Demografici ed Elettorale							
<i>Stakeholder finali/destinatari</i>	<i>Contributor/Stakeholder intermedio (unità organizzative e/o soggetti esterni coinvolti)</i>		<i>Raccordo/Collegamento Obiettivo strategico/Obiettivo operativo sottosez. 2.1</i>	<i>Dirigente/posizione responsabile</i>		<i>PNRR</i>		<i>Raccordo con Piano anticorruzione/misura di prevenzione della corruzione</i>
Cittadini	Servizio Informatico Associato (Unione Tresinaro Secchia)		OS16 Efficienza e qualità nell'erogazione dei servizi ai cittadini/Ottimizzazione dei Servizi Demografici	Sara Casulli/ Natascia Giomo (dal 16 settembre)		-		-
Anno	Indicatore (dimensione/ formula di performance di	Tempistica (entro il)	Baseline (o stato del bisogno)	Target a preventivo	Target intermedio	Target raggiunto	Peso (in % max 100)	Fonte di verifica dei dati

	efficacia e di efficienza)							
2024	n. 1 menù di sistema vocale da predisporre per la configurazione del risponditore automatico	31/12/2024	n. uffici da comprendere nel menù di sistema vocale n. "frasi copione" preimpostate per lo smistamento iniziale delle chiamate in entrata	> semplificazione della procedura di smistamento delle chiamate in entrata	-	-	30%	relazione a consuntivo
2025	-	-	-	-	-	-	-	-
2026	-	-	-	-	-	-	-	-
Stato attuazione al 30/06/2024	Implementata alberatura IVR. Messa in funzione del risponditore automatico per verifica funzionamento e rilevamento criticità.							
Stato attuazione al 31/12/2024	Il funzionamento del risponditore automatico, ha evidenziato alcune criticità, la più rilevante è stata quella segnalata da alcuni utenti che presentavano un particolare operatore telefonico, che non dava la possibilità di mettersi in contatto con il centralino, dopo la verifica della problematica che è emerso che la problematica non era attribuibile al risponditore ma allo specifico operatore.							

Classificazione	Semplificazione e reingegnerizzazione, secondo Agenda Semplificazione							
Titolo	Predisposizione schede di procedimento per nuovo sito PNRR Municipium							
Settore/Cdr	Servizi Demografici ed Elettorale							
<i>Stakeholder finali/destinatari</i>	<i>Contributor/Stakeholder intermedio (unità organizzative e/o soggetti esterni coinvolti)</i>	<i>Raccordo/Collegamento Obiettivo strategico/Obiettivo operativo sottosez. 2.1</i>	<i>Dirigente/posizione responsabile</i>	<i>PNRR</i>	<i>Raccordo con Piano anticorruzione /misura di prevenzione della corruzione</i>			
Cittadini	-	OS16 Efficienza e qualità nell'erogazione dei servizi ai cittadini/Ottimizzazione dei Servizi Demografici	Sara Casulli/ Natascia Giomo (dal 16 settembre)	AVVISO 1.4.1. ESPERIENZA DEL CITTADINO NEI SERVIZI PUBBLICI	Gestione sito web/misura di trasparenza e organizzazione fase di pubblicazione			
Anno	Indicatore	Tempistica	Baseline	Target a	Target intermedio	Target	Peso	Fonte di verifica

	(dimensione/ formula di performance di efficacia e di efficienza)	(entro il)	(o stato del bisogno)	preventivo		raggiunto	(in % max 100)	dei dati
2024	n. schede di procedimento da redigere per il nuovo sito istituzionale PNRR Municipium	31/12/2024	0%	100%	-	-	40%	relazione a consuntivo nuovo sito Istituzionale
2025	-	-	-	-	-	-	-	-
2026	-	-	-	-	-	-	-	-
Stato attuazione al 30/06/2024	Completata la redazione nonché presentazione delle schede di procedimento inerenti ai principali servizi offerti al cittadino							
Stato attuazione al 31/12/2024	Le schede sono visibili sul nuovo sito istituzionale a partire dal 02 dicembre 2024.							

Sottosezione 2.2 Performance

N. 1

Classificazione		Prevenzione della corruzione						
Titolo		Promozione della legalità e della sostenibilità ambientale						
Settore/Cdr		Settore Vita della Comunità						
Stakeholder finali/destinatari		Contributor/Stakeholder intermedio (unità organizzative e/o soggetti esterni coinvolti)	Raccordo/Collegamento Obiettivo strategico/Obiettivo operativo sottosez. 2.1	Dirigente/posizione responsabile		PNRR		Raccordo con Piano anticorruzione/misura di prevenzione della corruzione
Cittadini, istituti scolastici		Enti e associazioni del territorio, professionisti	Curare una programmazione culturale attenta alla vocazione del territorio, in grado di creare senso di coesione nella comunità, coinvolgere diverse fasce della cittadinanza	Desi Zanellati		-		-
Anno	Indicatore (dimensione/formula di performance di efficacia e di efficienza)	Tempistica (entro il)	Baseline (o stato del bisogno)	Target a preventivo	Target intermedio	Target raggiunto	Peso (in % max 100)	Fonte di verifica dei dati
2024	n. iniziative di Le vie della legalità	31/12/2024	4	7	3	7	10%	Relazione a consuntivo
	n. iniziative di Casalgrande sostenibile	31/12/2024	8	10	5	10	5%	
2025								Relazione a consuntivo
2026								Relazione a consuntivo

n. iniziative di Le vie della legalità Stato di attuazione al 30/06/2024	<ul style="list-style-type: none"> 13/03/24 inaugurazione taga vittime 2 agosto 1980 (strage di Bologna); 27/04/24 progetto toponomastica locale (staffette partigiane); 20/03/24 Storia di Giuseppe di Matteo (vittima mafia); 21/03/24 inaugurazione Piazzale Giuseppe di Matteo; durante l'anno scolastico 24/25 le classi quinte hanno svolto il progetto "La Mafia spiegata ai bambini" – il 21/0/2024 restituzione del progetto con Pippo Giordano; progetto scolastico "Architetti di Cittadinanza";
n. iniziative di Casalgrande sostenibile Stato di attuazione al 30/06/2024	<ul style="list-style-type: none"> il progetto "La forma dell'acqua" in collaborazione con le classi seconde della scuola secondaria sul tema del risparmio idrico; n. 3 serate con affidamento dell'assegnata estiva "Freen Mosquito", cinema sostenibile all'aperto rivolto alle famiglie alimentato da biciclette;
n. iniziative di Le vie della legalità Stato di attuazione al 31/12/2024	<ul style="list-style-type: none"> 02/07/24 Strage di Bologna documentario;
n. iniziative di Casalgrande sostenibile Stato di attuazione al 31/12/2024	<ul style="list-style-type: none"> 1 – 2 – 3 date di Green Mosquito cinema sostenibile all'aperto rivolto alle famiglie, alimentato da biciclette; Lettura "Nati per Leggere" tema riciclo; Lettura "Nati per Leggere" tema ambiente; Laboratorio con CEAS/Babilonia Centro Riciclaggio; Laboratorio La Lumaca adulti; Laboratorio La Lumaca bambini; Bookcrossing Natale; Laboratorio addobbi natalizi di riciclo;

N. 2

Classificazione	Efficienza				
Titolo	Pianificare attività volte alla valorizzazione della Biblioteca e della Cultura attraverso la proposta di tematiche attuali				
Settore/Cdr	Settore Vita della Comunità				
Stakeholder	Contributor/Stakeholder	Raccordo/Collegamento	Dirigente/posizione	PNRR	Raccordo con

<i>finali/destinatari</i>	<i>intermedio (unità organizzative e/o soggetti esterni coinvolti)</i>	<i>Obiettivo strategico/Obiettivo operativo sottosez. 2.1</i>	<i>responsabile</i>			<i>Piano anticorruzione/m isura di prevenzione della corruzione</i>		
Cittadini	Associazioni, professionisti	Curare una programmazione culturale attenta alla vocazione del territorio, in grado di creare senso di coesione nella comunità, di coinvolgere diverse fasce della cittadinanza	Desi Zanellati		-	-		
Anno	Indicatore (dimensione/formula di <i>performance</i> di efficacia e di efficienza)	<i>Tempistica (entro il)</i>	<i>Baseline (o stato del bisogno)</i>	<i>Target a preventivo</i>	<i>Target intermedio</i>	<i>Target raggiunto</i>	Peso (in % max 100)	Fonte di verifica dei dati
2024	n. incontri in Biblioteca su nuove tematiche e diverse fasce d'età	31/12/2024	9	10	5	11	5%	Relazione a consuntivo
	n. sezione tematiche predisposte in biblioteca	31/12/2024	0	2	1	4	5%	
2025								
2026								
n. incontri in Biblioteca su nuove tematiche e diverse fasce d'età Stato di attuazione al	<ul style="list-style-type: none">• Lettura Liliana Manfredi – Chiesi (senza limiti di età);• Presentazione libro Cristanini (senza limite di età);• Incontro gruppo lettori volontari (dai 18 in su);• Slam Poetry (fascia 18-25);• Nati per leggere Straordinario Parco Liofante (senza limiti di età);• Serata presentazione libro Assagne (dai 18 in su);							

30/06/2024	
n. sezione tematiche predisposte in biblioteca Stato di attuazione al 30/06/2024	<ul style="list-style-type: none"> • Scaffale tematico letture facilitate (sezione grandi caratteri); • Scaffale Nati per leggere (letture adatte ai bambini 0-6 anni e consultazione pubblica e per i volontari lettori); • Scaffale storia locale con l'acquisizione della rivista "L'Almanacco – Rassegna di studi storici";
n. incontri in Biblioteca su nuove tematiche e diverse fasce d'età Stato di attuazione al 31/12/2024	<ul style="list-style-type: none"> • Lettura Chesi per la Fiera; • Dimostrazione di legatoria Ornello Pederzoli; • Lettura Chesi ricorrenza giornata eliminazione violenza contro le donne 23/11 ore 18.00; • Sergio Greco – presentazione del libro "Voglio stare in gattabuia" del 27/11; • 8 dicembre Un sax nato per correre;
n. sezione tematiche predisposte in biblioteca Stato di attuazione al 31/12/2024	<ul style="list-style-type: none"> • Scaffale tematico sezione fumetti (fascia di età eterogenea);

N. 3

Classificazione		Efficienza						
Titolo		Revisione del sistema di gestione degli Impianti Sportivi del territorio						
Settore/Cdr		Settore Vita della Comunità						
Stakeholder finali/destinatari	Contributor/Stakeholder intermedio (unità organizzative e/o soggetti esterni coinvolti)	Raccordo/Collegamento Obiettivo strategico/Obiettivo operativo sottosez. 2.1		Dirigente/posizione responsabile		PNRR		Raccordo con Piano anticorruzione/misura di prevenzione della corruzione
Gestori impianti sportivi e utenti	C.U.C.	Creare opportunità affinché soggetti in condizioni svantaggiate possano accedere alle attività sportive sul territorio		Desi Zanellati		-		-
Anno	Indicatore (dimensione/formula di performance di efficacia e di efficienza)	Tempistica (entro il)	Baseline (o stato del bisogno)	Target a preventivo	Target intermedio	Target raggiunto	Peso (in % max 100)	Fonte di verifica dei dati
2024	Redazione atti di gara per affidamento gestione palazzetto dello sport	30/05/2024	0	n. 1 procedura avviata	-	0	30%	Relazione a consuntivo
2025								
2026								
Stato di attuazione al 30/06/2024		Non svolto in quanto l'Amministrazione ha deciso di prorogare la gestione fino al 30/06/2025 con det 252/2024						

Classificazione	efficienza							
Titolo	Programmazione di iniziative di valorizzazione dello sport e dell'associazionismo sportivo							
Settore/Cdr	Settore Vita della Comunità							
<i>Stakeholder finali/destinatari</i>	<i>Contributor/Stakeholder intermedio (unità organizzative e/o soggetti esterni coinvolti)</i>	<i>Raccordo/Collegamento Obiettivo strategico/Obiettivo operativo sottosez. 2.1</i>		<i>Dirigente/posizione responsabile</i>		<i>PNRR</i>		<i>Raccordo con Piano anticorruzione/misura di prevenzione della corruzione</i>
associazioni sportive, dirigenti, atleti	Professionisti esterni, associazioni	Creare opportunità affinché soggetti in condizioni svantaggiate possano accedere alle attività sportive sul territorio		Desi Zanellati		-		-
Anno	Indicatore (dimensione/ formula di performance di efficacia e di efficienza)	Tempistica (entro il)	Baseline (o stato del bisogno)	Target a preventivo	Target intermedio	Target raggiunto	Peso (in % max 100)	Fonte di verifica dei dati
2024	n. iniziative	31/12/2024	0	4	2	4	10%	Relazione a consuntivo
2025								Relazione a consuntivo
2026								Relazione a consuntivo
Stato di attuazione al 30/06/2024	<ul style="list-style-type: none"> Insieme si cresce del 9/01/24; 							
Stato di attuazione al 31/12/2024	<ul style="list-style-type: none"> Riforma dello sport: a che punto siamo? del 20/11/2024; La gestione, la costruzione e la ristrutturazione degli impianti sportivi alla luce della riforma dello sport. Il DLGS 38/2021 del 20/12/2024; Dieta e sport: la prevenzione comincia a tavola del 17/12/2024; 							

Classificazione		Efficienza						
Titolo		Rinnovo convenzioni in scadenza e procedure volte alla stipula di convenzioni con Enti del Terzo Settore						
Settore/Cdr		Settore Vita della Comunità						
Stakeholder finali/destinatari	Contributor/Stakeholder intermedio (unità organizzative e/o soggetti esterni coinvolti)	Raccordo/Collegamento Obiettivo strategico/Obiettivo operativo sottosez. 2.1	Dirigente/posizione responsabile		PNRR	Raccordo con Piano anticorruzione/misura di prevenzione della corruzione		
Enti del Terzo Settore	Associazioni, ODV	Prevedere momenti di confronto e dialogo tra Amministrazione e Associazioni	Desi Zanellati		-	-		
Anno	Indicatore (dimensione/formula di performance di efficacia e di efficienza)	Tempistica (entro il)	Baseline (o stato del bisogno)	Target a preventivo	Target intermedio	Target raggiunto	Peso (in % max 100)	Fonte di verifica dei dati
2024	n. convenzioni da rinnovare o stipulare	31/12/2024	0	4	2	5	10%	Relazione a consuntivo
2025	n. convenzioni da rinnovare o stipulare		0	1				Relazione a consuntivo
2026	n. convenzioni da rinnovare o stipulare							Relazione a consuntivo
Stato di attuazione al 30/06/2024	<ul style="list-style-type: none"> procedura pubblica per l'individuazione di un soggetto con cui stipulare una convenzione (ex art. 56 Codice del Terzo Settore) per la gestione del Parco La Noce di S. Antonino. Stipula e sottoscrizione del contratto con l'Ass. Parco Noce APS – Rep. n. 10/2024 rinnovo convenzione per la gestione del Parco di Via del Bosco con Circolo Arci Via del Bosco - Rep. n. 9/2024 rinnovo convenzione per la gestione del Parco Secchia con Circolo Arci della Libera Età G. Guidelli – Rep. n. 14/2024 Contratto di comodato e patto di collaborazione per la valorizzazione, la cura e la rigenerazione dell' immobile bocciodromo comunale (Rep. 10326/2024 del 06/06/2024; 							
Stato di attuazione al 31/12/2024	<ul style="list-style-type: none"> Rinnovo convenzione VOS per sicurezza – n. Rep n. 39/2024; 							

N. 6

Classificazione	Pari opportunità ed equilibrio di genere							
Titolo	Promuovere l'Intercultura e la sostenibilità di genere attraverso la realizzazione di iniziative culturali, ricreative e sociali							
Settore/Cdr	Settore Vita della Comunità							
<i>Stakeholder finali/destinatari</i>	<i>Contributor/Stakeholder intermedio (unità organizzative e/o soggetti esterni coinvolti)</i>	<i>Raccordo/Collegamento Obiettivo strategico/Obiettivo operativo sottosez. 2.1</i>	<i>Dirigente/posizione responsabile</i>		<i>PNRR</i>	<i>Raccordo con Piano anticorruzione/misura di prevenzione della corruzione</i>		
Cittadini, associazioni. Istituti scolastici	Enti e associazioni del territorio, professionisti, soggetti privati	Curare una programmazione culturale attenta alla vocazione del territorio, in grado di creare senso di coesione nella comunità, coinvolgere diverse fasce della cittadinanza	Desi Zanellati		-	-		
Anno	Indicatore (dimensione/formula di performance di efficacia e di efficienza)	Tempistica (entro il)	Baseline (o stato del bisogno)	Target a preventivo	Target intermedio	Target raggiunto	Peso (in % max 100)	Fonte di verifica dei dati
2024	n. iniziative progetto Intercultura	31/12/24	4	4	2	5	10%	Relazione a consuntivo
	n. iniziative progetto Impronte di donna	31/12/24	4	4	2	9	5%	
2025								Relazione a

								consuntivo
2026								Relazione a consuntivo
n. iniziative progetto Intercultura Stato di attuazione al 30/06/2024	<ul style="list-style-type: none">• 3-25/02/24 Mostra fotografica Mario Cocchi “Spiritualità e fede-Popoli e culti religiosi a Reggio Emilia”;• 28/02/24 “Guerra alla Guerra” conferenza/ spettacolo Annalisa Vandelli;• 06/03/24 “Kanu” spettacolo teatrale interculturale per le scuole;• 03/04/24 “Sconfinati” conferenza/ spettacolo Annalisa Vandelli;• 19/04/24 “Sapori dal mondo” – fetsa interculturale;							
n. iniziative progetto Impronte di donna Stato di attuazione al 30/06/2024	<p>Al 30/06/24 sono state realizzate le seguenti iniziative:</p> <ul style="list-style-type: none">• 3-31/03/24 modstra fotografica “Cambio pelle” di Lady Click;• iniziativa “Vetrine consapevoli” campagna di sensibilizzazione all’endometrosi realizzata con la collaborazione dei commercianti locali;• 05/03/24 spettacolo tetrale “Oliva denaro”;• 06/03/24 presentazione del libro “Storie per sognatori” di Irene Giancaterino;• 07/03/24 concerto al Teatro Fabrizio de Andrè di sarah McKenzie;• 07/03/24 “Oltre il confine dello specchio” laboratorio per bambini su Frida Kahlo• 16/03/24 spettacolo di Valentina Persia;• 22/03/24 “Donne” storie di donne dal mondo conferenza/spettacolo Annalisa Vandelli;• 17/04/24 “Donne, Donne ovunque” spettacolo teatrale dell’Associazione “Mafalde”;							
n. iniziative progetto Intercultura Stato di attuazione al 31/12/2024	Obiettivo già raggiunto al 30/06/2024							
n. iniziative progetto Impronte di donna Stato di attuazione al 31/12/2024	Obiettivo già raggiunto al 30/06/2024							

N. 7

Classificazione		Efficienza						
Titolo		Individuazione modalità di concessione e gestione delle sale e degli spazi comunali						
Settore/Cdr		Settore Vita della Comunità						
Stakeholder finali/destinatari	Contributor/Stakeholder intermedio (unità organizzative e/o soggetti esterni coinvolti)	Raccordo/Collegamento Obiettivo strategico/Obiettivo operativo sottosez. 2.1	Dirigente/posizione responsabile		PNRR		Raccordo con Piano anticorruzione/misura di prevenzione della corruzione	
Enti del Terzo Settore	Settore servizi scolastici e educativi	Prevedere momenti di confronto e dialogo tra Amministrazione e Associazioni	Desi Zanellati		-		-	
Anno	Indicatore (dimensione/formula di performance di efficacia e di efficienza)	Tempistica (entro il)	Baseline (o stato del bisogno)	Target a preventivo	Target intermedio	Target raggiunto	Peso (in % max 100)	Fonte di verifica dei dati
2024	Redazione bozza regolamento comunale concessione sale e spazi comunali	31/12/2024	0	1	1	1	10%	
Stato di attuazione al 30/06/2024		In corso di realizzazionone						
Stato di attuazione al 31/12/2024		<ul style="list-style-type: none"> presenta bozza agli amministrati con prot. n. 26408 del 31/12/2024 						

Sottosezione 2.2 Performance

La sottosezione Performance è predisposta secondo le disposizioni del Dlgs n. 150/2009 e secondo quanto previsto dal “Sistema Unico di Misurazione e Valutazione della Performance”.

Questa sottosezione contiene la programmazione degli:

- obiettivi di performance;
- indicatori di performance di efficienza e di efficacia.

Classificazione obiettivi di performance

1	Accessibilità, fisica e digitale, alle amministrazioni da parte dei cittadini ultrasessantacinquenni e dei cittadini con disabilità
2	Semplificazione e reingegnerizzazione, secondo Agenda Semplificazione
3	Digitalizzazione previsti dall'Agenda Digitale
4	Prevenzione della corruzione
5	Efficienza
6	Pari opportunità ed equilibrio di genere

Classificazione	Accessibilità, fisica e digitale, alle amministrazioni da parte dei cittadini ultrasessantacinquenni e dei cittadini con disabilità							
Titolo	Predisposizione schede di procedimento per nuovo sito Istituzionale							
Settore/Cdr	Servizi Entrate							
<i>Stakeholder finali/destinatari</i>	<i>Contributor/Stakeholder intermedio (unità organizzative e/o soggetti esterni coinvolti)</i>		<i>Raccordo/Collegamento Obiettivo strategico/Obiettivo operativo sottosez. 2.1</i>	<i>Dirigente/posizione responsabile</i>		<i>PNRR</i>		<i>Raccordo con Piano anticorruzione/misura di prevenzione della corruzione</i>
Cittadini	-		Digitalizzazione dei processi	Natascia Giomo		Misura 1.4.1 del PNRR		-
Anno	Indicatore (dimensione/ formula di performance di efficacia e di efficienza)	Tempistica (entro il)	Baseline (o stato del bisogno)	Target a preventivo	Target intermedio	Target raggiunto	Peso (in % max 100)	Fonte di verifica dei dati
2024	n. schede di procedimento da redigere per il nuovo sito istituzionale	31/12/2024	0	100%	-	-	10%	Relazione a consuntivo Schede consultabili sul sito istituzionale
2025	-	-	-	-	-	-	-	-
2026	-	-	-	-	-	-	-	-
Stato attuazione al 30/06/2024	Dopo un'iniziale fase formativa, che ha visto l'ufficio coinvolto nei primi mesi dell'anno, si è proceduto ad inserire in un'apposita tabella le schede dei servizi, secondo i parametri indicati durante la formazione. I servizi inseriti, in questa prima fase per il Settore Entrate sono 6.							
Stato attuazione al 31/12/2024	Dopo la fase d'inserimento delle schede di procedimento, che per il servizio sono 6, le stesse sono diventate visibili all'utenza con la pubblicazione del nuovo sito istituzionale il 02/12/2024. Nel mese di dicembre si è proceduto alla rettifica di alcuni dati pubblicati, che risultavano non corretti o poco chiari. Oltre a queste schede si è mantenuto per il momento la pagina esterna tematica relativa (TRIBUTI ONLINE), che verrà progressivamente migrata con la creazione di ulteriori schede di procedimento per non creare troppi disagi ai contribuenti che erano abituati ad usare tale strumento.							

Classificazione	Efficienza							
Titolo	Censimento superfici non dichiarate							
Settore/Cdr	Entrate							
<i>Stakeholder finali/destinatari</i>	<i>Contributor/Stakeholder intermedio (unità organizzative e/o soggetti esterni coinvolti)</i>	<i>Raccordo/Collegamento Obiettivo strategico/Obiettivo operativo sottosez. 2.1</i>		<i>Dirigente/posizione responsabile</i>	<i>PNRR</i>	<i>Raccordo con Piano anticorruzione/misura di prevenzione della corruzione</i>		
Contribuenti Tari	Iren Ambiente SPA Municipia SPA	Compliance dei contribuenti e contrasto all'evasione		Natascia Giomo	-	misura di regolamentazione/Regolamento Tari 2023 - Modifiche approvate con delibera consigliere n. 36 del 27.04.2023		
Anno	Indicatore (dimensione/formula di performance di efficacia e di efficienza)	Tempistica (entro il)	Baseline (o stato del bisogno)	Target a preventivo	Target intermedio	Target raggiunto	Peso (in % max 100)	Fonte di verifica dei dati
2024	n° dichiarazioni TARI presentate	31/12/2024	n° dichiarazioni e presentate nel 2023	incremento del 2% delle dichiarazioni presentate rispetto il 2023	-	-	20%	relazione a consuntivo
	n° accertamenti TARI emessi	31/12/2024	n° accertamenti emessi nel 2023	n° accertamenti inferiore del 5% per omessa dichiarazione	-	-		
2025								
2026								
Stato attuazione al 30/06/2024	Le dichiarazioni TARI presentate al 30.06.2024 sono 741 (cessazioni, nuove attivazioni, subentri e variazioni contrattuali), precisamente 653 per le utenze domestiche e 88 per le utenze non domestiche. Per quanto riguarda l'attività di accertamento delle omesse superfici, l'attività ha visto una fase di rallentamento dovuta alle novità introdotte dall'entrata in vigore il 18 gennaio 2024 del D.Lgs. n. 219 , novità in materia dello							

	Statuto del Contribuente, che hanno introdotto tra le novità l'obbligo del contraddittorio preventivo con il contribuente, con lo scopo di diminuire i possibili contenziosi fra le parti, ma che ha rallentato molto l'attività accertativa.
Stato attuazione al 31/12/2024	Le dichiarazioni TARI presentate al 31.12.2024 sono 1526 (cessazioni, nuove attivazioni, subentri e variazioni contrattuali), precisamente 1320 per le utenze domestiche e 206 per le utenze non domestiche. Per quanto riguarda l'attività di accertamento delle omesse superfici, l'attività come già evidenziato nel primo semestre ha visto una fase di rallentamento dovuta alle novità introdotte dall'entrata in vigore il 18 gennaio 2024 del D.Lgs. n. 219 ,che hanno allungato le procedure accertative richiedendo anche una revisione dei modelli di accertamento usati per l'anno precedente. Il Gestore sta procedendo alla rendicontazione delle attività svolte che si sono concentrate principalmente nei mesi di ottobre-dicembre.

Classificazione		Efficienza						
Titolo		Rapporto con gli utenti e recupero della fiducia del contribuente						
Settore/Cdr		Entrate						
Stakeholder finali/destinatari	Contributor/Stakeholder intermedio (unità organizzative e/o soggetti esterni coinvolti)	Raccordo/Collegamento Obiettivo strategico/Obiettivo operativo sottosez. 2.1		Dirigente/posizione responsabile	PNRR		Raccordo con Piano anticorruzione/misura di prevenzione della corruzione	
Contribuenti e Tecnici IMU	Fraternità Sistemi Municipia SPA	Compliance dei contribuenti e contrasto all'evasione		Natascia Giomo	-		misura di regolamentazione/ misura di rotazione instaurazione di un contraddittorio preventivo con il contribuente	
Anno	Indicatore (dimensione/formula di performance di efficacia e di efficienza)	Tempistica (entro il)	Baseline (o stato del bisogno)	Target a preventivo	Target intermedio	Target raggiunto	Peso (in % max 100)	Fonte di verifica dei dati
2024	importo incassato con accertamenti/importo emesso per avvisi	31/12/2024	relazione a consuntivo del 2023	raggiungere l' 30% di quanto è stato previsto nel bilancio di previsione	-	-	30%	tempestività nel pagamento degli avvisi. indice di

	accertamenti IMU 2024							riscossione coattiva raggiungere quanto previsto nel bilancio di previsione
	importo incassato con adesioni e ravvedimenti/gettito IMU 2024	31/12/2024	relazione a consuntivo del 2023	incremento del 5% delle somme incassate con adesioni spontanee rispetto il 2023	-	-		
2025								
2026								
Stato attuazione al 30/06/2024	Con l'introduzione del contraddittorio preventivo nel corpo dello Statuto dei diritti del contribuente, D.Lgs. n. 219 del 30 dicembre 2023, il Legislatore ha inteso rendere "effettivo e informato" il contraddittorio fra ente impositore e contribuente, prevedendo, in sua assenza, l'annullabilità degli atti autonomamente impugnati dinanzi agli organi della giustizia tributaria. Questa novità normativa ha influito sull'attività dell'ufficio che alla data del 30.06 ha emesso avvisi di accertamento IMU per 168.671,00 euro e per TASI 13.245,00 euro.							
Stato attuazione al 31/12/2024	Come evidenziato anche per il recupero evasione TARI, anche le attività svolte per il recupero IMU, hanno subito una forte fase di rallentamento, che ha visto l'ufficio nella primo semestre principalmente impegnato nel emettere liquidazioni, per le quali la normativa non prevede l'instaurazione del contraddittorio preventivo, per concentrarsi nel secondo semestre con lo svolgimento dei primi incontri avvenuti a seguito degli inviti. Alla data del 31.12 l'ufficio ha predisposto 6 accertamenti con invito al contraddittorio (5 contribuenti si sono presentati) e sono stati emessi n.228 avvisi di accertamento IMU per 672.399,00 euro e n. 17 accertamenti TASI per 26.851,00 euro.							

Classificazione	Efficienza				
Titolo	Gestione cartografica delle aree edificabili relative al Territorio correlate ai valori IMU				
Settore/Cdr	Entrate				
Stakeholder finali/destinatari	Contributor/Stakeholder intermedio (unità organizzative e/o soggetti esterni coinvolti)	Raccordo/Collegamento Obiettivo strategico/Obiettivo operativo sottosez. 2.1	Dirigente/posizione responsabile	PNRR	Raccordo con Piano anticorruzione/misura di prevenzione della corruzione
Contribuenti Tecnici IMU	Ufficio Tecnico	Compliance dei contribuenti e contrasto all'evasione	Natascia Giomo	-	misura di controllo mappare i valori di orientamento IMU aree edificabili sul territorio

								comunale
Anno	Indicatore (dimensione/ formula di performance di efficacia e di efficienza)	Tempistica (entro il)	Baseline (o stato del bisogno)	Target a preventivo	Target intermedio	Target raggiunto	Peso (in % max 100)	Fonte di verifica dei dati
2024	Creazione di cartografia base georeferenziata con software open source (QGIS)	30/04/2024	assenza di cartografia valori identificati solo in tabella	mappatura aree edificabili comunali collegati ai valori IMU deliberati dalla G.C. per il 2024 (solo uso interno)	-	-	40%	relazione a consuntivo
	Individuazione graficizzata dei valori delle aree edificabili	31/12/2024						
2025	Rendere disponibile la consultazione on- line della cartografia agli utenti esterni	31/12/2025	Cartografia utilizzata internamente dal Settore	Popolamento della cartografia relativa alle aree edificabili su piattaforma ad accesso libero	-	-	40%	Sito istituzionale
2026	-	-	-	-	-	-	-	-
Stato attuazione al 30/06/2024	E stato predisposto rispettando la tempistica indicata la cartografia base georeferenziata sulla quale vengono costantemente individuate e aggiornate le aree edificabili verificate dall'ufficio.							
Stato attuazione al 31/12/2024	La cartografia costantemente aggiornata e implementata con gli atti predisposti dall'ufficio edilizia e dagli scarichi del catasto è diventata la base che l'ufficio tributi utilizza per l'elaborazione degli accertamenti e per il controllo delle aree edificabili del territorio comunale.							

Classificazione	Efficienza						
Titolo	Rilevare il livello di gradimento/qualità percepita degli utenti dei Servizi educativi comunali dell'infanzia 0-6 anni, in un'ottica di miglioramento continuo dei servizi						
Settore/Cdr	Servizi scolastici ed educativi						
<i>Stakeholder finali/destinatari</i>	<i>Contributor/Stakeholder intermedio (unità organizzative e/o soggetti esterni coinvolti)</i>	<i>Raccordo/Collegamento Obiettivo operativo</i>	<i>Dirigente/posizione responsabile</i>	<i>Personale coinvolto</i>	<i>Peso (in % max 100)</i>	<i>PNRR</i>	<i>Raccordo con Piano anticorruzione/ misura di prevenzione della corruzione</i>
Famiglie con figli 0-6 anni frequentanti i servizi educativi comunali; Personale educativo, ausiliario e amministrativo ufficio Servizi Scolastici ed Educativi		0401: Ascolto dei fabbisogni del personale educativo e rapporti interattivi tra differenti realtà scolastiche 1201: Garantire l'attuale livello di offerta relativa ai servizi educativi della fascia 0-6 anni e supportare le competenze genitoriali	Alberto Soncini	Cristina Gilioli Riccardo Ghidoni	10%	-	-
Anno	Indicatore	Tempistica	Baseline	Target a preventivo	Target intermedio	Target	Fonte di verifica dei

	(dimensione/formula di <i>performance</i> di efficacia e di efficienza)	(entro il)	(o stato del bisogno)			<i>raggiunto</i>	dati
2024	Realizzazione indagine di gradimento	31/12/2024	Rilevazione non disponibile	Media punteggi ≥ 7			Report rilevazione gradimento
Stato di attuazione al 30/06		Al 30/06 è stata effettuata la rilevazione del grado di soddisfazione percepito dagli utenti dei Servizi educativi comunali dell'infanzia 0-6 anni. Il Report è stato inviato alle famiglie e pubblicato sul sito del Comune di Casalgrande.					
Stato di attuazione al 31/12		v. stato attuazione al 30/06 (v. report <u>allegato</u>)					

Classificazione	Efficienza						
Titolo	Rimodulare il Piano del Trasporto Annuale a seguito di nuovo affidamento in appalto del Servizio di Trasporto scolastico dedicato e della riorganizzazione dei moduli orari delle scuole dell'I.C. di Casalgrande						
Settore/Cdr	Servizi scolastici ed educativi						
<i>Stakeholder finali/destinatari</i>	<i>Contributor/Stakeholder intermedio (unità organizzative e/o soggetti esterni coinvolti)</i>	<i>Raccordo/Collegamento Obiettivo operativo</i>	<i>Dirigente/posizione responsabile</i>	<i>Personale coinvolto</i>	<i>Peso (in % max 100)</i>	<i>PNRR</i>	<i>Raccordo con Piano anticorruzione/misura di prevenzione della corruzione</i>
Famiglie del territorio comunali con figli 3-14 anni frequentanti la scuola comunale dell'infanzia e le scuole statali dell'IC di Casalgrande		0402: Attivazione e ampliamento dei servizi extrascolastici	Alberto Soncini	Riccardo Ghidoni	25%	-	-
Anno	Indicatore (dimensione/formula di performance di efficacia e di	Tempistica (entro il)	Baseline (o stato del bisogno)	Target a preventivo	Target intermedio	Target raggiunto	Fonte di verifica dei dati

	efficienza)						
2024	Predisposizione e operatività del nuovo Piano del Trasporto	31/12/2024	Rilevazione non disponibile	>= 250 fruitori del servizio di trasporto scolastico o dedicato			Approvazione Piano del Trasporto Annuale e rilevazione utenti iscritti al servizio
Stato di attuazione al 30/06		Alla data del 30/06 è terminato l'appalto del servizio di trasporto scolastico. Contestualmente è stata attivata una procedura per un nuovo affidamento del servizio, per il prossimo anno scolastico. Al 30/06 sono state raccolte le richieste di iscrizione per il trasporto scolastico per l'a.s. 2024/2025. Nelle more del nuovo affidamento è in corso di predisposizione il PTA 2024/2025 che sarà concertato con il nuovo gestore.					
Stato di attuazione al 31/12		Al 31/12 l'affidamento del Servizio di trasporto scolastico dedicato è stato aggiudicato con det. n. 424 del 16/09/2024. Sulla base delle iscrizioni pervenute e dell'organizzazione degli orari scolastici relativi all'a.s. 2024/2025, è stato adottato il Piano Annuale del Trasporto.					

Classificazione	Efficienza						
Titolo	Ampliare e riqualificare l'Offerta formativa relativa ai progetti di qualificazione 1-15 anni						
Settore/Cdr	Servizi scolastici ed educativi						
<i>Stakeholder finali/destinatari</i>	<i>Contributor/Stakeholder intermedio (unità organizzative e/o soggetti esterni coinvolti)</i>	<i>Raccordo/Collegamento Obiettivo operativo</i>	<i>Dirigente/posizione responsabile</i>	<i>Personale coinvolto</i>	<i>Peso (in % max 100)</i>	<i>PNRR</i>	<i>Raccordo con Piano anticorruzione/ misura di prevenzione della corruzione</i>
Famiglie di bambini/ragazzi 1/15 anni frequentanti le Istituzioni educative e scolastiche del territorio, Personale educativo e insegnante delle Istituzioni Educative e Scolastiche	-	Garantire l'attuale livello qualitativo delle proposte formative indirizzate alle Istituzioni Educative e Scolastiche, in riferimento alle attuali necessità e alle differenti età a cui sono rivolte.	Alberto Soncini	Cristina Gilioli Rosaria Cefariello	15%	-	-

coinvolte							
Anno	Indicatore (dimensione/formula di <i>performance</i> di efficacia e di efficienza)	Tempistica (entro il)	Baseline (o stato del bisogno)	Target a preventivo	Target intermedio	Target raggiunto	Fonte di verifica dei dati
2024	Progettazione e realizzazione degli interventi di qualificazione 3-14 anni	31/12/2024		Azioni formative rivolte alla fascia 2-14 anni e rispettivi genitori 4 interventi formativi		Azioni formative che coinvolgono bambini/ragazzi 1/15 anni e rispettivi genitori 5 interventi formativi	
Stato di attuazione al 30/06		Al 30/06 si sono concluse le azioni di monitoraggio dei progetti di qualificazioni attuate quest'anno scolastico; è stata effettuata la verifica della rendicontazione al fine della liquidazione delle fatture ricevute a conclusione dell'a.s. 2023/2024. E' stato inoltre predisposta la struttura formativa e il relativo budget di spesa per l'a.s. 2024/2025.					
Stato di attuazione al 31/12		Al 31/12 con determine n. 484/2024, n. 487/2024 e n. 599/2024 sono stati affidati, rispettivamente, i servizi di: lingua inglese, tutoraggio per il contrasto alla dispersione scolastica e sportello psico-pedagogico per l'anno scolastico 2024/2025 rivolti agli studenti delle scuole di infanzia, scuole primarie e della scuola secondaria di primo e secondo grado					

Classificazione	Efficienza						
Titolo	Attuare le misure di cui alle DGR n. 1701 e n. 1706 rispettando le tempistiche						
Settore/Cdr	Servizi scolastici ed educativi						
<i>Stakeholder finali/destinatari</i>	<i>Contributor/Stakeholder intermedio (unità organizzative e/o soggetti esterni coinvolti)</i>	<i>Raccordo/Collegamento Obiettivo operativo</i>	<i>Dirigente/posizione responsabile</i>	<i>Personale coinvolto</i>	<i>Peso (in % max 100)</i>	<i>PNRR</i>	<i>Raccordo con Piano anticorruzione/ misura di prevenzione della corruzione</i>
Utenti dei servizi educativi e scolastici	-	Garantire l'attuale livello di offerta relativa ai servizi educativi della fascia 0-3 anni	Alberto Soncini	Rosaria Cefariello	15%	-	-
Anno	Indicatore (dimensione/formula di performance di efficacia e di efficienza)	Tempistica (entro il)	Baseline (o stato del bisogno)	Target a preventivo	Target intermedio	Target raggiunto	Fonte di verifica dei dati
2024	-						
Stato di attuazione al 30/06		Al 30/06 sono state attuate le misure di cui alle DGR n. 1701 e n. 1706. Le istanze presentate sono state ammesse al finanziamento: DGR 1701/2024 per euro 96.228,00 e DGR 1706/2024 per euro					

	69.498,00 ed è stata liquidata la prima tranche sett-dic 2023 per entrambe le misure. Il finanziamento di euro 69.498,00 di cui alla DGR n. 1706 è stato completamente utilizzato per l'abbattimento delle rette a carico delle famiglie per i servizi 0-3 nell'a.e. 2023/2024. Il finanziamento di cui alla DGR n. 1701 ha permesso l'ampliamento di ulteriori n. 11 posti nido infanzia.
Stato di attuazione al 31/12	Al 31/12 si è provveduto a verificare e a predisporre la documentazione necessaria per il saldo della liquidazione finale delle DGR n. 1701 e DGR n. 1706

Classificazione	Efficienza						
Titolo	Iniziare attività di sala studio e concessione sale ad associazioni presso “NEST” centro di aggregazione per giovani ed associazioni						
Settore/Cdr	Servizi scolastici ed educativi						
<i>Stakeholder finali/destinatari</i>	<i>Contributor/Stakeholder intermedio (unità organizzative e/o soggetti esterni coinvolti)</i>	<i>Raccordo/Collegamento Obiettivo operativo</i>	<i>Dirigente/posizione responsabile</i>	<i>Personale coinvolto</i>	<i>Peso (in % max 100)</i>	<i>PNRR</i>	<i>Raccordo con Piano anticorruzione/ misura di prevenzione della corruzione</i>
Utenti dei servizi educativi e scolastici Amministratori	-	Confronto e dialogo tra associazioni e amministrazione	Alberto Soncini	Maria Pia Vidoli	20%	-	-
Anno	Indicatore (dimensione/formula di performance di efficacia e di efficienza)	Tempistica (entro il)	Baseline (o stato del bisogno)	Target preventivo	Target intermedio³¹	Target raggiunto	Fonte di verifica dei dati
2024	Attivare “NEST” Centro di aggregazione per	31/12/2024	Spazio per studio e co-working; messa a disposizione di spazi per	n. 450	n. 331: di cui n. 27 persone entrate per richiesta di	n. 489	

	giovani, associazioni e cittadinanza del territorio		attività di associazioni e cittadinanza		informazioni sul servizio; n. 24 utenti utilizzo come sala studio; n. 280 ragazzi del centro giovani che hanno svolto attività ludico ricreative		
Stato di attuazione al 30/06		Nei locali di via Aldo Moro, 11 è stato attivato NEST - Centro di Aggregazione per giovani, associazioni e cittadinanza. Il servizio di sala studio è iniziato il 5 febbraio 2024 con il seguente orario: le mattine dal Lunedì al Venerdì dalle 9.00 alle 13.00 e Lunedì pomeriggio dalle 15.00 alle 18.00. L'attività del centro giovani gestita dalla Cooperativa Sociale BASE si è trasferita nei locali di via Aldo Moro mantenendo gli orari indicati dal capitolato speciale di appalto già in uso nella precedente sede, ovvero; Martedì, Mercoledì, Venerdì e Domenica pomeriggio e il Sabato sera. L'orario del centro giovani varia nel periodo estivo sempre facendo fede al capitolato speciale di appalto.					
Stato di attuazione al 31/12		Al 31/12 il Centro di Aggregazione per giovani denominato "NEST" è stato sede del Servizio di Centro giovani (gestito in appalto) e di sala studio aperta al pubblico nelle ore restanti. L'affluenza complessiva per il 2024 è pari a n. 489 utenti					

Settore Finanziario- Indicatori Performance 2024

Codice	Descrizione	Peso	Numero rend. 2023	Numero 2024	Differenza	Osservazioni
FIN001	Tempo medio pagamenti	1	-23	-23,65	0,65	
FIN002	Variazioni di bilancio Consiglio Comunale	1	10	6	-4	Diminuzione dovuta anche al periodo di "silenzio" pre elettorale
FIN003	Variazioni di bilancio di Giunta Comunale	1	4	6	2	
FIN006	Pagamenti effettuati	1	20.011.906,45	20.379.733,01	367.826,56	
FIN007	Spese correnti impegnate	1	13.509.278,08	14.860.636,53	1.351.358,45	Aumenti contrattuali - aumento spese servizi per inflazione - maggiori spese per servizi in virtù di manovra Imu
FIN008	Spese in conto capitale	1	4.403.052,41	5.524.824,97	1.121.772,56	
FIN011	Reversali di incasso	1	4.783,00	5.351,00	568,00	
FIN013	Mandati di pagamento	1	4.222,00	4.614,00	392,00	
FIN014	Fatture registrate in entrata	1	2.122,00	2.198,00	76,00	
FIN015	Visti contabili rilasciati	1	696	512	-184	
FIN016	Entrate accertate	1	19.685.147,80	21.488.713,65	1.803.565,85	Aumento aliquote IMU
FIN017	Giacenza di cassa al 31.12	1	6.745.589,91	6.342.672,53	-402.917,38	Conseguenza in parte dell'applicazione di avanzo e dell'aumento della spesa
FIN018	Rispetto del pareggio di bilancio (1= Sì; 2= No)	1	1	1	0	
FIN019	Rendicontazioni ed elaborazioni per Ministeri ed altri Enti	1	21	21	0	
FIN020	UTILIZZO AVANZO DI AMMINISTRAZIONE	1	3.359.653,98	1.208.328,91	-2.151.325,07	

performance 2024

Indicatori						
Periodo	Codice	Descrizione	Gruppo	Peso	Anno 2023	Anno 2024
	2 AFG001	Iscrizioni anagrafe canina		1	575	512
	2 AFG002	Denunce sinistri		1	31	24
	2 AFG003	Contenzioso relativo a sinistri		1	1	0
	2 AFG004	Polizze assicurative gestite		1	7	7
	2 AFG005	Sedute di Giunta		1	66	57
	2 AFG006	Sedute di Consiglio		1	13	14
	2 AFG007	Interpellanze e interrogazioni		1	3	7
	2 AFG008	Ordinanze del Sindaco		1	30	43
	2 AFG009	Deliberazioni di Giunta comunale		1	219	182
	2 AFG010	Deliberazioni di Consiglio comunale		1	94	86
	2 AFG011	Ordinanze dirigenziali		1	128	126
	2 AFG012	Atti pubblici e scritture private autenticate		1	8	17
	2 AFG013	Scritture private repertorate		1	35	39
	2 AFG014	Patrocini gratuiti		1	59	41
	2 AFG015	Determinazioni		1	765	624
	2 AFG016	Incarichi di patrocinio legale		1	7	5
	2 AFG017	Pareri legali rilasciati		1	21	20
	2 AFG018	Atti notificati		1	526	774
	2 AFG019	Numero richieste accesso agli atti		1	246	306
	2 AFG020	Tempo medio di risposta accesso agli atti		1	21	23
	2 AFG021	Regolamenti approvati		1	7	1
	2 AFG022	Contrassegni invalidi rilasciati		1	191	199
	2 AFG023	Consiglieri		1	17	17
	2 ARC001	Atti protocollati in entrata		1	16232	16186
	2 ARC002	Atti protocollati in uscita		1	8254	8635
	2 ARC003	Atti protocollati interni		1	1388	1590
	2 ARC004	PEC in entrata		1	9616	9526
	2 ARC005	PEC in uscita		1	5664	6042
	2 COM001	Segnalazioni ricevute		1	2023	2375
	2 COM002	Tempo medio di risposta segnalazioni		1	25	30
	2 COM003	Edizioni giornale informativo		1	4	2

Prodotto/Servizio indicatore quantitativo	2024
Certificati Anagrafici	2.742
Certificati elettorali	1.372 *
Rilevazioni Statistiche	13
Censimenti	1
Certificati Stato civile	2460
Matrimoni con rito civile	61
Popolazione residente al 31/12	19.053
Stranieri residenti al 31/12	1.417
Pratiche di immigrazione	500
Pratiche di Emigrazione	429
Variazioni anagrafiche all'interno del Comune	271
Carte d'identità rilasciate	2.795 **
Atti di stato civile	737 ***
Elettori iscritti °	15.416
Iscrizione liste elettorali °°	861
Cancellazione liste elettorali °°°	828
Variazioni albo giudici popolari	/ ****

* n.778 ads e n.594 ANPR

** n.57 cartacee e n.2.738 elettroniche

*** n.204 nascita, n.160 matrimonio, n. 181morte, n.189

**** si fanno solo negli anni dispari

° M. 7.788 e F. 7.628

°° M. 445 e F. 416

°°° M. 423 e F. 405

Settore Lavori Pubblici e Patrimonio - Indicatori di performance

Codice	Descrizione	Peso	Numero Rend. 2023	Numero Rend. 2024	Differenza	Note
LPP001	Collaudi interni	1	3	3		0
LPP003	Interventi di manutenzione straordinaria stradale	1	8	5		3
LPP006	Importo liquidato spese di investimento	1	€ 3802995,97	3331018,25	-€ 471.977,72	
LPP007	Punti luce	1	4551	4563		12
LPP008	Strade illuminate	1	102,8	102,8		0
LPP009	Pulizia strade	1	6250	6250		0
LPP011	Aree verdi gestite con personale interno	1	75000	75000		0
LPP012	Aree verdi gestite in appalto	1	407350	413073		5723
LPP013	Lavori pubblici in corso esecuzione nell'anno	1	21	14		-7
LPP014	Progetti preliminari redatti internamente nell'anno	1	3	3		0
LPP015	Progetti definitivi redatti internamente nell'anno	1	1	0		-1
LPP016	Progetti esecutivi redatti internamente nell'anno	1	23	3		-20
LPP017	Direzione lavori effettuate internamente	1	11	2		-9
LPP018	Procedure di affidamento incarichi per servizi di ingegneria e architetti	1	29	15		-14
LPP023	Impianti depuratori idrici in funzione al 31.12	1	1	1		0

Codice	Descrizione	Previsione 2024	Consuntivo 2024	Diff.
EDU001	Contributi libri di testo	280	240	-40
EDU002	Cedole librerie	890	803	-87
EDU003	Utenti Servizio di refezione scolastica	770	862	92
EDU004	Giorni apertura Servizio di refezione scolastica	190	190	0
EDU005	Domande di iscrizione nidi infanzia	120	135	15
EDU006	Giorni apertura nidi infanzia	200	200	0
EDU007	Domande di iscrizione scuole infanzia	50	41	-9
EDU008	Giorni apertura scuole infanzia	190	190	0
EDU009	Iscritti nidi infanzia e servizi integrativi	90	111	21
EDU010	Iscritti scuola d'infanzia comunale	70	70	0
EDU011	Iscritti scuola d'infanzia statale	210	216	6
EDU012	Iscritti Istituto comprensivo	1.600	1.347	-253
EDU013	Pasti forniti bambini	130.000	152.882	22882
EDU014	Pasti forniti adulti	7.800	9.009	1209
EDU015	Iscritti trasporto scolastico	250	315	65
EDU016	Costo pasto alunno in asporto	€ 5,00	€ 5,81	€ 0,81
EDU017	Numero utenti di cui rette non rimosse	150	187	37
EDU018	Rette non rimosse	€ 38.600,00	€ 59.600,00	€ 21.000,00
EDU019	alunni portatori di handicap assistiti	36	67	31
EDU020	Bandi contributi gestiti	4	4	0
EDU021	Beneficiari bandi contributi gestiti	760	820	60
EDU022	Uscite per visite didattiche con trasporto scolastico	95	93	-2
EDU023	Presenze a sportello	130	133	3
EDU024	Appuntamenti backoffice	320	264	-56
EDU025	Delibere di Consiglio	0	0	0
EDU026	Delibere di Giunta	33	27	-6
EDU027	Determinazioni dirigenziali	108	84	-24
EDU028	Determinazioni a contrattare	20	39	19
EDU029	Protocollo in entrata	600	597	-3
EDU030	Protocollo in uscita	250	233	-17
EDU031	Fatture liquidate	500	542	42
EDU032	Sostituzioni personale ausiliario ed educativo	50	108	58
EDU033	Spesa impegnata per personale a tempo determinato Servizio Nido	€ 131.000,00	€ 130.504,02	-€ 495,98
EDU034	Spesa impegnata per personale a tempo determinato Servizio Sc. Infanzia	€ 28.000,00	€ 32.748,42	€ 4.748,42
EDU035	Dichiarazioni ISEE controllate (gennaio-giugno)	306	468	162
EDU036	Richieste di diete speciali Servizio refezione scolastica	113	104	-9
EDU037	Richieste pagamento dilazionato	30	57	27
EDU038	Richieste servizi di sostegno handicap 6-18	31	26	-5
EDU039	Ruoli emessi per avvisi di pagamento	48	57	9
EDU040	Documenti/avvisi di pagamento emessi	6.140	8.716	2576
EDU041	Uscite per plessi distaccati con trasporto scolastico	28	32	4
EDU042	Iscritti trasporto scolastico speciale individuale	7	7	0
GIO001	Giovani coinvolti nelle attività aggregative/educative	300	486	186
GIO002	Gruppi informali mappati	10	13	3
GIO003	Presenze presso il Centro giovani	1.203	5.439	4.236
GIO004	Iniziative/progetti realizzati nell'ambito del Centro giovani	13	15	2

INDICATORE	Previsione	Consuntivo	Note
TRB002 - Numero contribuenti ICI - IMU	5012	13693	Il numero dei contribuenti IMU si riferisce agli utenti caricati nel gestionale, bisogna considerare che la banca dati non è in linea con dati aggiornati, infatti in questo elenco compaiono deceduti, non relativi all'anno 2024, ma ad annualità pregresse che non sono stati bonificati chiudendo la posizione e contemporaneamente sono presenti gli eredi in quanto i dati importati dal catasto importano le nuove posizioni, ma non chiudono le vecchie. Altro esempio sono le persone che sono iscritte con più codici fiscali e non sono state accorpate o che sono inserite con nome e cognome, ma senza codice fiscale, errore simile è riscontrato anche per le persone giuridiche, quindi il dato a consuntivo è poco indicativo e rispecchia solo un dato numerico estrapolato dal gestionale. Siamo ancora in attesa del cambio del gestionale per tributi/demografici che dopo la fase di migrazione dei dati prevederà lo studio per una bonifica dei dati contenuti per rendere quanto più aggiornata e conforme alla situazione reale la banca dati alla situazione effettiva dei contribuenti.
TRB003 - Rateizzazioni ICI - IMU	21	73	Di queste 73 rateizzazioni sono comprese 7 richieste pervenute per avvisi IMU, 1 per avvisoTARI notificati nell'anno 2024, 65 richieste presentate per posizioni con procedure di riscossione coattiva per le quali non sono state avviate procedure esecutive di cui 1 rifiutata per mancanza di requisiti.
TRB005 - Importo pubblici riscossa	€ 112.000,00	€ 106.033,00	Si conferma il trend riscosso nel 2023
TRB006 - Tempo medio dei rimborsi ICI/IMU Tempi calcolati come differenza tra la data dalla domanda e la data di liquidazione	75	69	Migliorata la tempistica con la quale vengono erogati i rimborsi relativi all'IMU rispetto al anno precedente, per due procedure si è dovuto procedere con l'interruzione dei termini in attesa delle integrazioni della documentazione a cura dei richiedenti. In un caso si è proceduto con il diniego per mancanza dei requisiti.
TRB007 - Tempi medio rimborso TARES	48	48	si conferma la previsione relativa alla tempistica con la quale si rimborsano i crediti per i quali è stato inviato al gestore la richiesta , previa verifica della correttezza dell'istanza sempre a cura del gestore del servizio che detiene la banca dati delle utenze TARI

TRB011 - Avvisi di accertamento IMU /TASI emessi	200	245	Il numero degli atti indicati riportano il numero dei provvedimenti emessi e notificati esclusi gli atti annullati in autotutela. Nel dettaglio sono stati emessi 228 atti relativi ad accertamenti, 17 avvisi relativi alla tasi e 6 inviti al contraddittorio .
TRB016 - Richieste aggiornamento atti catastali Richieste aggiornamento atti catastali ex art. 1 c. 336 L. 3011/2004	1	4	Le segnalazioni sono state effettuate con il supporto esterno all'ufficio tributi con la società Fraternità e Sistemi
TRB017 - Documenti Aggiornamento Catasto fabbricati controllati Documenti Aggiornamento Catasto fabbricati (docfa)	10	100	Il controllo dei Docfa rientra nel progetto di attività di supporto esterno all'ufficio tributi con la società Fraternità e Sistemi
TRB018 - Richieste verifica del classamento Richieste verifica del classamento ex art. 3 comma 58 Legge 662/1996	1	0	Non sono state effettuate verifiche del classamento
TRB019 - Modelli F24 elaborati per area riservata Servizio imu F24 on line - Numero F24/Calcoli imposta elaborati e resi disponibili nell'area riservata del Contribuente	608	320	Numero di f24 elaborati per il servizio di precompilazione. Nel 2024, si è optato per l'invio congiunto dei modelli di pagamento dell'acconto e del saldo in un'unica soluzione a giugno 2024, successivamente nel mese di settembre-ottobre è stata inviata una comunicazione agli iscritti per la richiesta di eventuali aggiornamenti e si è proceduto al ricalcolo delle sole posizioni che hanno rilevato una variazione.
TRB020 - Accertato recupero evasione Accertato recupero evasione, complessivo IMU	€ 400.000,00	€ 672.399,00	Importo comunicato alla ragioneria relativo al accertamento definitivo per recupero evasione IMU al 31.12.2024
TRB020 - Accertato recupero evasione Accertato recupero evasione, complessivo TARI	€ 197.000,00	€ 34.169,00	Importo comunicato alla ragioneria relativo al accertamento definitivo per recupero evasione TARI al 31.12.2024, nell'importo è stato considerato trattandosi di accertamenti per omessa dichiarazione, gli importi ridotti, se pagati entro i 60 giorni dalla notifica, mentre l'importo intero per i restanti avvisi pagati oltre il termine oppure non saldati.
TRB020 - Accertato recupero evasione Accertato recupero evasione, complessivo TASI	€ 5.000,00	€ 26.851,00	Importo comunicato alla ragioneria relativo al accertamento definitivo per recupero evasione TASI al 31.12.2024

TRB025 - Gettito IMU spontaneo (in autoliquidazione)	€ 3.473.514,85	€ 3.459.163,67	Nella previsione ante 2023 si considerava nel importo anche la quota che lo stato versa come ristoro per il mancato gettito dell'abitazione principale ormai esente, ritengo opportuno però escludere tale quota e basarmi unicamente sul gettito IMU spontaneo versato dai contribuenti .Il calo delle entrate indica una maggior difficoltà dei contribuenti a far fronte ai tributi richiesti.
--	----------------	----------------	---



COMUNE DI CASALGRANDE

PROVINCIA DI REGGIO NELL'EMILIA

Cod. Fisc. e Partita IVA 00284720356 - Piazza Martiri della Libertà, 1 C.A.P. 42013

Settore SETTORE FINANZIARIO

PARERE DI REGOLARITA' CONTABILE

Sulla proposta n. 914/2025 ad oggetto: APPROVAZIONE RELAZIONE SULLA PERFORMANCE ESERCIZIO 2024 si esprime ai sensi dell'art. 49, 1° comma del Decreto legislativo n. 267 del 18 agosto 2000, parere FAVOREVOLE in ordine alla regolarità contabile.

Note:

Casalgrande lì, 13/11/2025

Sottoscritto dal Responsabile
(GHERARDI ALESSANDRA)
con firma digitale



COMUNE DI CASALGRANDE

PROVINCIA DI REGGIO NELL'EMILIA

Cod. Fisc. e Partita IVA 00284720356 - Piazza Martiri della Libertà, 1 C.A.P. 42013

Certificato di Esecutività

Deliberazione di Giunta Comunale N. 158 del 13/11/2025

Oggetto: APPROVAZIONE RELAZIONE SULLA PERFORMANCE ESERCIZIO 2024.

Si dichiara che la presente deliberazione è divenuta esecutiva il giorno 28/11/2025, decorsi 10 giorni dall'inizio della pubblicazione all'Albo Pretorio on-line di questo Comune.

Li, 01/12/2025

L'INCARICATO DELLA PUBBLICAZIONE
IBATICI TERESINA

(Sottoscritto digitalmente
ai sensi dell'art. 21 D.L.gs. n. 82/2005 e s.m.i.)



COMUNE DI CASALGRANDE

PROVINCIA DI REGGIO NELL'EMILIA

Cod. Fisc. e Partita IVA 00284720356 - Piazza Martiri della Libertà, 1 C.A.P. 42013

Certificato di Avvenuta Pubblicazione

Deliberazione di Giunta Comunale N. 158 del 13/11/2025

Oggetto: APPROVAZIONE RELAZIONE SULLA PERFORMANCE ESERCIZIO 2024.

Si dichiara l'avvenuta regolare pubblicazione della presente deliberazione all'Albo Pretorio on-line di questo Comune a partire dal 17/11/2025 per 15 giorni consecutivi, ai sensi dell'art 124 del D.lgs 18.08.2000, n. 267 e la contestuale comunicazione ai capigruppo consiliari ai sensi dell'art. 125 del D.lgs 18.08.2000, n. 267.

Li, 04/12/2025

L'INCARICATO DELLA PUBBLICAZIONE
IBATICI TERESINA
(Sottoscritto digitalmente
ai sensi dell'art. 21 D.L.gs. n. 82/2005 e s.m.i.)