COMUNE DI CASALGRANDE

PROVINCIA DI REGGIO NELL'EMILIA

Cod. Fisc. e Partita IVA 00284720356 - Piazza Martiri della Libertà, 1 C.A.P. 42013

ESTRATTO DI DELIBERAZIONE DEL CONSIGLIO COMUNALE

DELIBERAZIONE N. 58 DEL 30/06/2022

OGGETTO: INTERROGAZIONE A RISPOSTA ORALE PRESENTATA DAL GRUPPO CONSILIARE "PD" IN MERITO ALLA MANUTENZIONE DI PIAZZA RUFFILLI.

L'anno **duemilaventidue** il giorno **trenta** del mese di **giugno** alle ore **21:00** in Casalgrande, nella sede Municipale e nella solita sala delle adunanze. In seguito ad avviso del Presidente del Consiglio, diramato nei modi e nei tempi prescritti dalle disposizioni vigenti, si è riunito il Consiglio Comunale per trattare gli argomenti portati all'ordine del giorno, in seduta pubblica.

Sono presenti i Signori:

DAVIDDI GIUSEPPE	Sindaco	Presente
CASSINADRI MARCO	Presidente	Presente
BARALDI SOLANGE	Consigliere	Presente
FERRARI LUCIANO	Consigliere	Presente
CILLONI PAOLA	Consigliere	Presente
FERRARI LORELLA	Consigliere	Presente
VACONDIO MARCO	Consigliere	Presente
VENTURINI GIOVANNI GIANPIERO	Consigliere	Presente
MAIONE ANTONIO	Consigliere	Presente
PANINI FABRIZIO	Consigliere	Presente
FERRARI MARIO	Consigliere	Presente
BALESTRAZZI MATTEO	Consigliere	Presente
DEBBI PAOLO	Consigliere	Presente
RUINI CECILIA	Consigliere	Presente
STRUMIA ELISABETTA	Consigliere	Presente
BOTTAZZI GIORGIO	Consigliere	Presente
CORRADO GIOVANNI	Consigliere	Presente

Presenti N. **17** Assenti N. **0**

Hanno giustificato l'assenza i consiglieri:
Assiste il Vicesegretario Generale del Comune Sig.ra Curti Jessica.
Assume la presidenza il Sig. Cassinadri Marco.
Il Presidente, constatata per appello nominale la presenza del numero legale, dichiara aperta la seduta per la trattazione degli argomenti scritti all'ordine del giorno.
Vengono designati a fungere da scrutatori i consiglieri Sigg.: Ferrari Lorella, Balestrazzi Matteo e Bottazzi Giorgio.

copia informatica per consultazione

Presenti n. 17.

Sono, altresì, presenti gli assessori Farina Laura, Benassi Daniele e Roncarati Alessia.

Segue il dibattito sotto riportato in merito all'interrogazione presentata dal Gruppo Consiliare "PD" avente il seguente oggetto:

Oggetto: INTERROGAZIONE A RISPOSTA ORALE PRESENTATA DAL GRUPPO CONSILIARE "PD" IN MERITO ALLA MANUTENZIONE DI PIAZZA RUFFILLI

"Presidente CASSINADRI
Passo la parola al Consigliere Balestrazzi per l'illustrazione del punto.

Consigliere BALESTRAZZI
Grazie, Presidente. "Premesso che piazza Ruffilli si trova nel centro del nostro Comune ed è parte importante del polo culturale composto dal Teatro De Andrè, dalla biblioteca Sognalibro e dalla sala Gino Strada, polo che rappresenta il fiore all'occhiello della cultura non solo casalgrandese ma di tutta la provincia da ormai oltre quindici anni; piazza Ruffilli è un luogo molto frequentato dai cittadini del nostro Comune e centro di aggregazione soprattutto giovanile.

Considerato che da mesi ormai piazza Ruffilli versa in condizioni pessime, con evidente deterioramento nel materiale che la riveste, come dimostrano le foto in allegato. Questo deterioramento non solo non è tollerabile per il decoro urbano di cui necessita un Comune come Casalgrande, ma è anche possibile causa di situazioni di pericolo per i cittadini che la frequentano; è evidente che la piazza necessiti di manutenzione il prima possibile.

Tutto quanto premesso e considerato il Gruppo PD, nell'esercizio del mandato, interroga il Sindaco e la Giunta per sapere: l'Amministrazione comunale ha intenzione di iniziare i lavori per la manutenzione di piazza Ruffilli? Se sì, quanto tempo è stimato per i lavori? Come mai non sono ancora stati attuati i lavori?" Grazie.

Presidente CASSINADRI
Grazie Consigliere Balestrazzi. Invito il Sindaco Daviddi a procedere con la risposta.

Sindaco DAVIDDI
Grazie, Presidente. In prima battuta condivido in pieno quello che ha detto il consigliere Balestrazzi, quella è veramente la piazza più importante del nostro Comune. Su quella piazza si affaccia il nostro teatro, la nostra sala espositiva "Gino Strada", è il punto dove si svolgono anche gli eventi più importanti del nostro territorio.

Noi lo sapevamo già, quando siamo arrivati ad amministrare questo Comune, che quella piazza versava in quelle condizioni, non è da alcuni mesi, ma è da diversi anni. Da subito abbiamo cominciato a valutare quella che poteva essere l'opera migliore, quella che poteva essere stata la causa, perché per fare una manutenzione che duri nel tempo, in prima battuta bisogna capire quali sono state le cause che hanno ridotto quella piazza in quelle condizioni. Poi purtroppo è arrivata la pandemia che ci ha dirottato tutto il tempo su altri temi più importanti.

copia informatica per consultazione

Abbiamo ripreso già da alcuni mesi questo tema e quindi mi fa piacere anche di questa interrogazione perché sarebbe stata una comunicazione che avrei fatto comunque a breve. Stiamo già valutando nel dettaglio quella piazza. Ripeto, fare una manutenzione, cioè richiudere solo in modo improvvisato quelle buche, gli ammaloramenti, come si vede anche dalle foto che avete allegato all'interrogazione, abbiamo visto che si è fatta una prova, ma dopo alcune settimane, quindici giorni, un mese, si stacca completamente.

A detta dei tecnici, sono usciti anche degli ingegneri mandati dalle ditte costruttrici del materiale, per dirvi a che livello siamo di attenzione su quella piazza, in particolare voglio ringraziare pubblicamente Casalgrande Padana, che ci ha messo a disposizione i propri tecnici, perché dove vedono che ci sono dei problemi di materiale, vogliono intervenire anche per capire quali sono state le cause. Non solo loro, ma abbiamo fatto intervenire anche altri tecnici di altri gruppi ceramici importanti perché hanno loro, al loro interno, degli studi che vanno a vedere quando si verificano certi ammaloramenti particolari, vogliono studiare le cose. E in prima battuta ci hanno tutti confermato che purtroppo è mancata una manutenzione importante negli anni. E a fronte di questa mancata manutenzione si è infiltrata l'umidità e l'acqua e con il gelo si è andato ad ammalorare anche il massetto sottostante le mattonelle.

Un'altra causa importante che hanno rilevato, hanno detto che il materiale che è stato usato non sarebbe idoneo per quella pavimentazione, perché lo spessore che c'è oggi su quelle piastrelle è di un centimetro e quattro millimetri e non è uno spessore idoneo per pavimentazioni esterne. Loro dicono che anche tante mattonelle che si sono rotte, sono crepate, è stato anche causato da questo difetto.

Come vi ho detto, sicuramente stiamo facendo le valutazioni. Le valutazioni anche di quelli che dovrebbero essere i materiali da utilizzare per migliorare in modo quasi definitivo, perché di definitivo in edilizia non c'è niente, però quasi definitivo, ma bisogna ripartire dal solaio perché sapete che sotto quella piazza ci sono dei garage. Non è una piazza sul terreno. Quindi bisogna ripartire dal solaio, rifare una impermeabilizzazione perché abbiamo anche problemi di infiltrazioni d'acqua nel solaio sottostante. Poi dicono che oggi ci sono dei materiali particolari che sono come delle reti, che evitano la dilatazione diversa dei due materiali, cioè la trave sottostante e la mattonella che viene posizionata in superficie.

Dico tutto questo per spiegarvi che ci stiamo veramente guardando, quindi queste cose non me le sono inventate.

A fronte di questo sopralluogo e analisi, stanno proponendoci tre soluzioni, a fronte di queste tre soluzioni ci sono anche tre preventivi. Purtroppo il primo preventivo, così spannometrico, che non vuol dire niente, però ci dà già un'idea di grandezza, rifare quella piazza e i gradini e il marciapiede che gira attorno comunque non va sotto la soglia dei 150, 170.000 euro. Un'opera importante anche di rimozione di quel materiale. Quindi cercheremo di cantierare le risorse nel tempo più breve possibile, perché riteniamo come voi che quello sia un fiore all'occhiello del nostro territorio. Quindi non sono ancora partiti, perché 2021, inizio 2022 e fine 2020 purtroppo non ci siamo effettivamente dedicati al decoro urbano e all'arredo urbano della nostra piazza, perché eravamo impegnati in altro. Grazie.

Presidente CASSINADRI

copia informatica per consultazione

Grazie Sindaco Daviddi. Il Consigliere Balestrazzi si dichiara soddisfatto o non soddisfatto?

Consigliere BALESTRAZZI

Grazie, Presidente. Mi dichiaro parzialmente soddisfatto, perché sicuramente alla prima domanda il Sindaco ha risposto bene, anzi vediamo e comprendiamo anche noi che c'è realmente l'interesse dell'Amministrazione comunale e ci fa piacere anche aver contribuito come gruppo PD a questo interesse, quindi a questa intenzione dell'Amministrazione comunale di iniziare a lavorare su questo tema. Quindi su questo sono soddisfatto.

Sulle altre due domande è stato risposto parzialmente, ma non per negligenza dell'Amministrazione, ma perché capiamo che siamo ancora in fase di progettazione. Quindi magari prossimamente avremo modo di riparlarne in un Consiglio comunale o anche in altre sedi. Grazie.

Presidente CASSINADRI

Grazie Consigliere Balestrazzi. Sindaco Daviddi?

Sindaco DAVIDDI

Devo solo comunicare che strada facendo terrò aggiornati tutti quanti, quindi appena avremo queste tre soluzioni, specialmente quando avremo gli incontri con i capigruppo vi terrò aggiornati.

Presidente CASSINADRI

Grazie Sindaco Daviddi. Passiamo ora all'esame del settimo punto all'ordine del giorno."

copia informatica per consultazione

Letto, approvato e sottoscritto digitalmente ai sensi dell'art. 21 D.L.gs n 82/2005 e s.m.i.

IL Presidente	IL Vicesegretario
CASSINADRI MARCO	CURTI JESSICA

copia informatica per consultazione

FRONTESPIZIO PROTOCOLLO

Protocollo n. 10186 del 10/06/2022

Classificazione 02/06 Fascicolo 1/2022

Oggetto: INTERROGAZIONE A RISPOSTA ORALE IN MERITO ALLA MANUTENZIONE DI PIAZZA RUFFILLI

Con la presente si consegna copia analogica a stampa, tratta, ai sensi e per gli effetti di cui all'art. 3/bis, comma 4/bis ed all'art. 23 del D.Lgs 82/2005, dal documento informatico sottoscritto con firma digitale, predisposto e conservato presso l'Amministrazione in conformità al D.Lgs. 82/2005 (C.A.D.) identificato con HASH, indicato/i in calce, dell'atto in oggetto e dei suoi allegati.

IL PUBBLICO UFFICIALE

_____

scansione.pdf
738EDE0BF2477E5E85E2315B9BDBB9F55C62F72F02D1F4CF8009DF798BD678F9E5D53B18F284EEC93295ACEE5E3B17120549F29EA019F35812335C1397780EB4

copia informatica per consultazione

Partito Democratico

Circolo comunale di Casalgrande

Casalgrande,
10/06/'22

Alla cortese attenzione di:

Sindaco del Comune di Casalgrande

e p.c. Presidente del Consiglio Comunale di Casalgrande

Sigg. Consiglieri Comunali

INTERROGAZIONE A RISPOSTA ORALE IN MERITO ALLA MANUTENZIONE DI PIAZZA RUFFILLI

PREMESSO CHE

Piazza Ruffilli si trova nel centro del nostro Comune ed è parte importante del polo culturale composto dal Teatro De Andrè, biblioteca Sognalibro e sala Gino Strada; polo che rappresenta il fiore all'occhiello della cultura non solo casalgrandese ma di tutta la provincia da ormai oltre 15 anni.

Piazza Ruffilli è un luogo molto frequentato dai cittadini del nostro Comune e centro di aggregazione soprattutto giovanile.

CONSIDERATO CHE

Da mesi ormai Piazza Ruffilli versa in condizioni pessime, con evidente deterioramento del materiale che la riveste (vedere foto in allegato);

Questo deterioramento non solo non è tollerabile per il decoro urbano di cui necessita un Comune come Casalgrande, ma è anche possibile causa di situazioni di pericolo per i cittadini che la frequentano.

È evidente che la piazza necessiti di manutenzione il prima possibile

Tutto quanto premesse e considerato il Gruppo PD, nell'esercizio del mandato,

Partito Democratico - Circolo comunale di Casalgrande
via Buozzi 5/A - 42013 Casalgrande (RE) – 366 3056274
info@pdcasalgrande.it - FB: facebook.com/pdcasalgrand

Copia informatica consultazione
copia informatica consultazione 10186 del 10/06/2022

Partito Democratico

Circolo comunale di Casalgrande

INTERROGA IL SINDACO E LA GIUNTA PER SAPERE

- L'amministrazione comunale ha intenzione di iniziare i lavori per la manutenzione di Piazza Ruffilli?
- Se sì, quanto tempo è stimato per i lavori?
- Come mai non sono ancora stati attuati i lavori?

Il Gruppo Consigliare del partito democratico

Il capogruppo

Matteo Balestrazzi

Partito Democratico - Circolo comunale di Casalgrande
via Buozzi 5/A - 42013 Casalgrande (RE) – 366 3056274
info@pdcasalgrande.it - FB: https://www.facebook.com/pdcasalgrand

copia informatica per consultazione 10186 del 10/06/2022

copia informatica per consultazione
Comune di Casalgrande - Prot. n. 10186 del 10/06/2022

copia informatica per consultazione

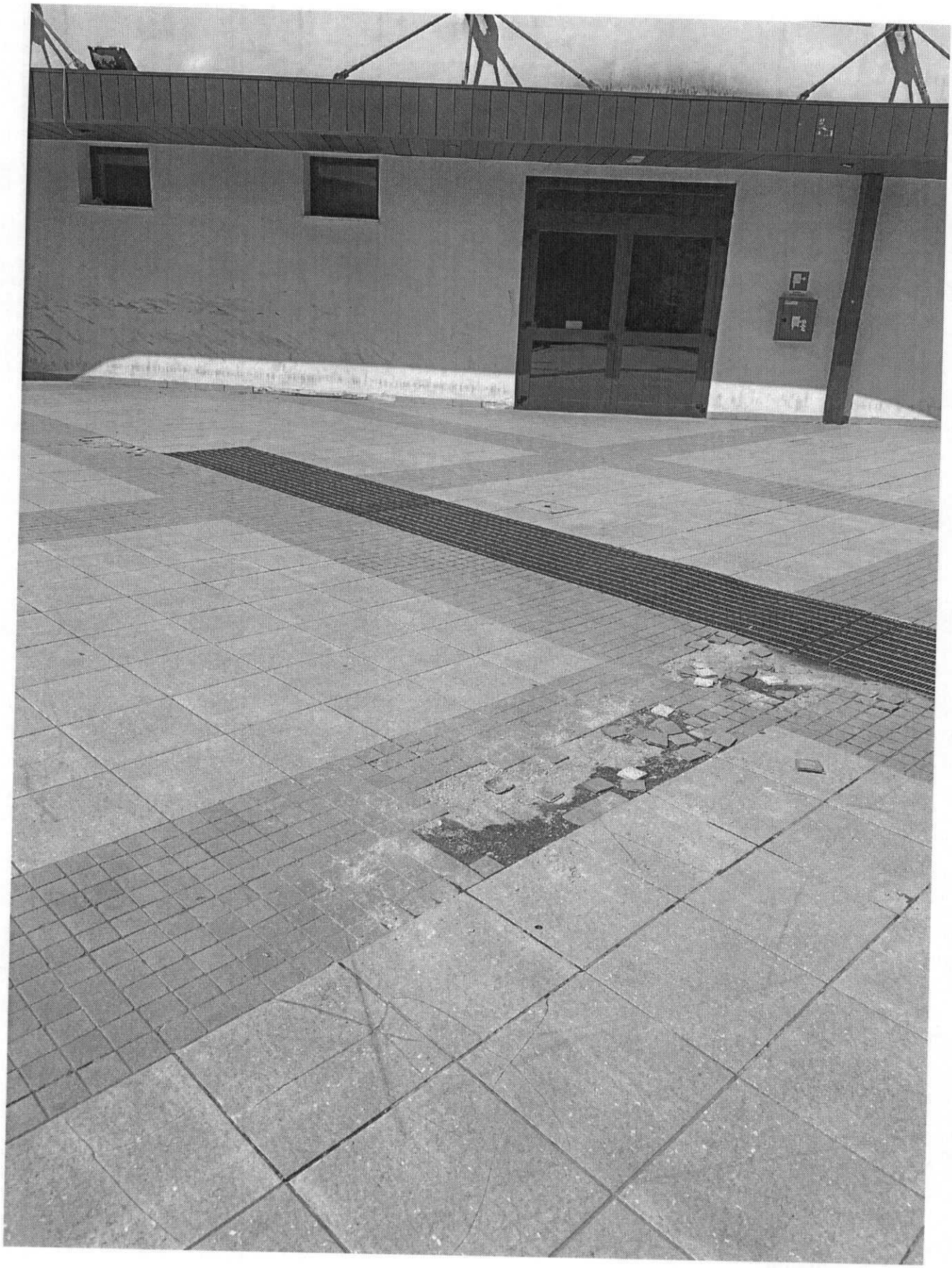

copia informatica per consultazione

Copia informatica per consultazione
Comune di Casalgrande - Prot. n. 10186 del 10/06/2022

C O M U N E D I C A S A L G R A N D E

PROVINCIA DI REGGIO NELL'EMILIA

Cod. Fisc. e Partita IVA 00284720356 - Piazza Martiri della Libertà, 1 C.A.P. 42013

Certificato di Esecutività

Deliberazione di Giunta Comunale N. 58 del 30/06/2022

Oggetto: INTERROGAZIONE A RISPOSTA ORALE PRESENTATA DAL GRUPPO CONSILIARE "PD" IN MERITO ALLA MANUTENZIONE DI PIAZZA RUFFILLI.

Si dichiara che la presente deliberazione è divenuta esecutiva il giorno 31/07/2022, decorsi 10 giorni dall'inizio della pubblicazione all'Albo Pretorio on-line di questo Comune.

Li, 09/08/2022

L'INCARICATO DELLA PUBBLICAZIONE
CURTI JESSICA
(Sottoscritto digitalmente
ai sensi dell'art. 21 D.L.gs. n. 82/2005 e s.m.i.)

copia informatica per consultazione

C O M U N E D I C A S A L G R A N D E

PROVINCIA DI REGGIO NELL'EMILIA

Cod. Fisc. e Partita IVA 00284720356 - Piazza Martiri della Libertà, 1 C.A.P. 42013

Certificato di Avvenuta Pubblicazione

Deliberazione di Giunta Comunale N. 58 del 30/06/2022

Oggetto: INTERROGAZIONE A RISPOSTA ORALE PRESENTATA DAL GRUPPO CONSILIARE "PD" IN MERITO ALLA MANUTENZIONE DI PIAZZA RUFFILLI.

Si dichiara l'avvenuta regolare pubblicazione della presente deliberazione all'Albo Pretorio on-line di questo Comune a partire dal 20/07/2022 per 15 giorni consecutivi, ai sensi dell'art 124 del D.lgs 18.08.2000, n. 267 e la contestuale comunicazione ai capigruppo consiliari ai sensi dell'art. 125 del D.lgs 18.08.2000, n. 267.

Li, 09/08/2022

L'INCARICATO DELLA PUBBLICAZIONE
CURTI JESSICA
(Sottoscritto digitalmente
ai sensi dell'art. 21 D.L.gs. n. 82/2005 e s.m.i.)

copia informatica per consultazione