

**Comune di Casalgrande**

**Castello di Casalgrande**

**PROGETTO DEFINITIVO**  
 per la messa in sicurezza,  
 consolidamento e recupero  
 del Castello di Casalgrande  
**AMBITO 1 e AMBITO 2**  
 Via Castello Casalgrande n.2,  
 42013 Casalgrande (RE)

**committente:**  
 Comune di Casalgrande  
 Piazza Martiri della Libertà, 1  
 Casalgrande (RE)

**progettisti:**  
 architetto Enrico Franzoni  
 Piazza Cavicchioli, 5  
 42020 Albinea, Reggio Emilia  
 architetto Nicoletta Manzotti  
 via Vallisneri, 8  
 42020 Albinea, Reggio Emilia

**collaboratori:**  
 arch. Susanna Mattioli  
 arch. Giorgia Grassi  
 dott. arch. Raffaella d'Elia

**AMBITO 1**  
 Restauro facciate

stato di progetto  
 gialli/rossi

**tav 10**  
 Piante

Livello -1  
 Livello 0  
 Livello +1  
 Livello +2

scala 1:50

Dicembre 2019  
 Protocollo 03/19



**FRANZONI STUDIO**  
 architecture smart technology



Piazza E. Cavicchioli, 5  
 42020 Albinea - Reggio Emilia  
 p. 02951890359 tel.fax 0522347470  
 info@franzonistudio.com www.franzonistudio.com  
 enrico.franzoni@archworldpec.it

AN	DATA	DESCRIZIONE	SCALA	ELABORAZIONE
A	16/09/2019	Modifiche prog. definitivo-esecutivo		S.M.
B	05/12/2019	Modifiche prog. definitivo		S.M.
C				
D				
E				
F				
G				

A TERMINI DI LEGGE È VIETATO RIPRODURRE E COMUNICARE A TERZI IL CONTENUTO DEL PRESENTE ELABORATO. SI RICONOSCONO AUTORIZZATI SOLO GLI ELABORATI CON TIMBRO E FIRMA IN ORIGINALE DEL RESPONSABILE DEL PROGETTO. IL PRESENTE PROGETTO È DI PROPRIETÀ ESCLUSIVA DEL FRANZONI STUDIO PIAZZA CAVICCHIOLI, 5 ALBINEA.

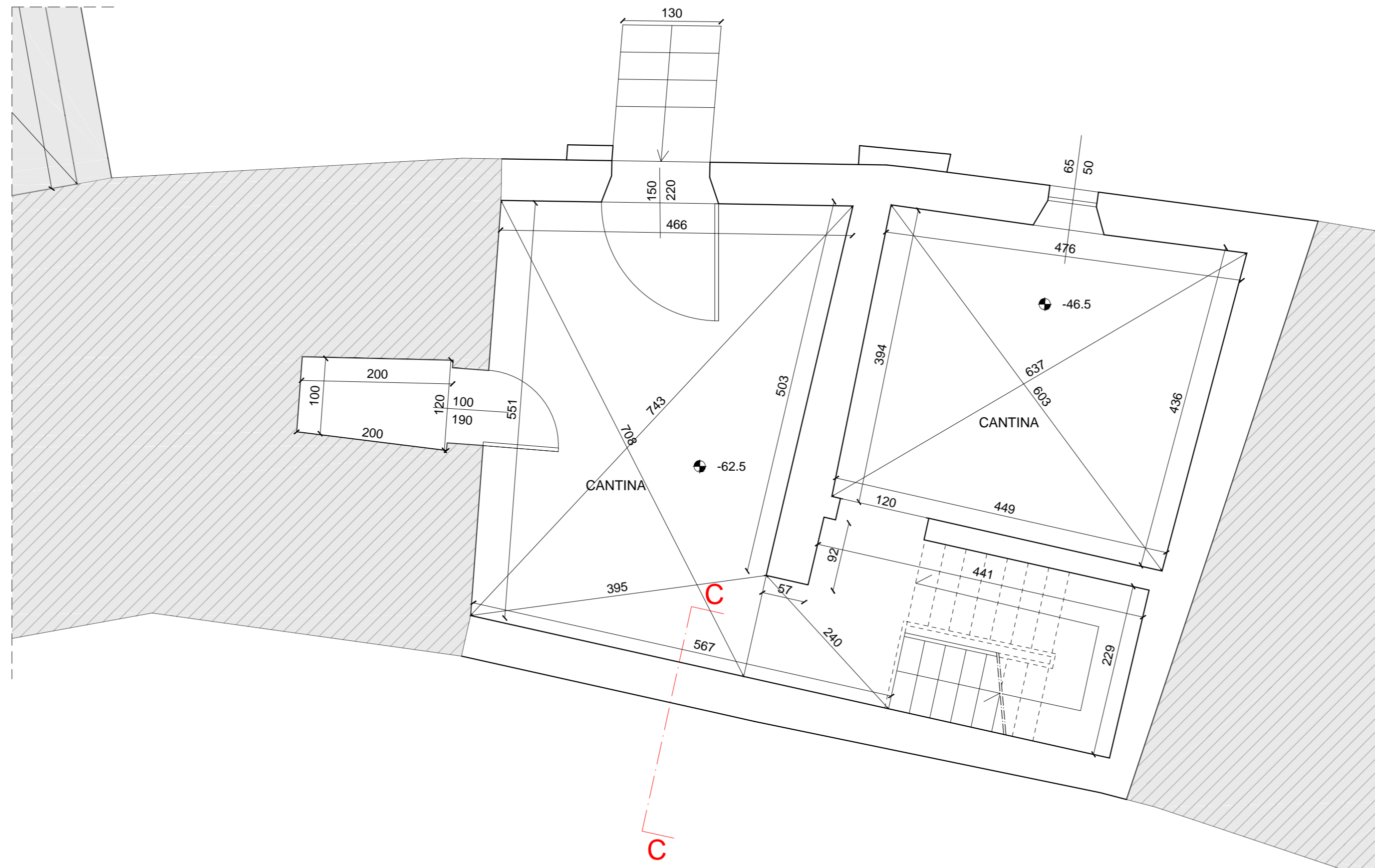

PIANO SEMINTERRATO - scala 1:50

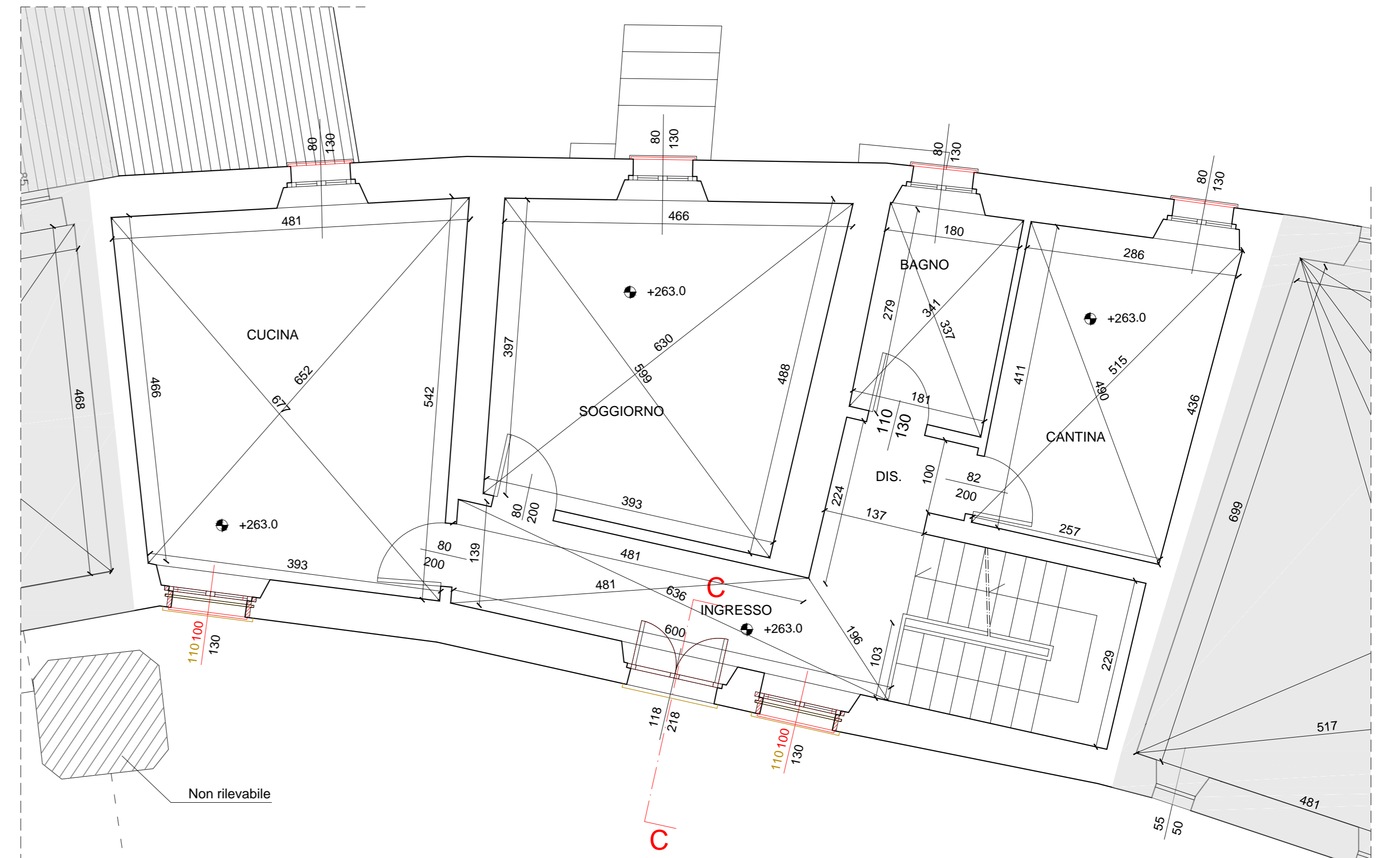

PIANO TERRA - scala 1:50

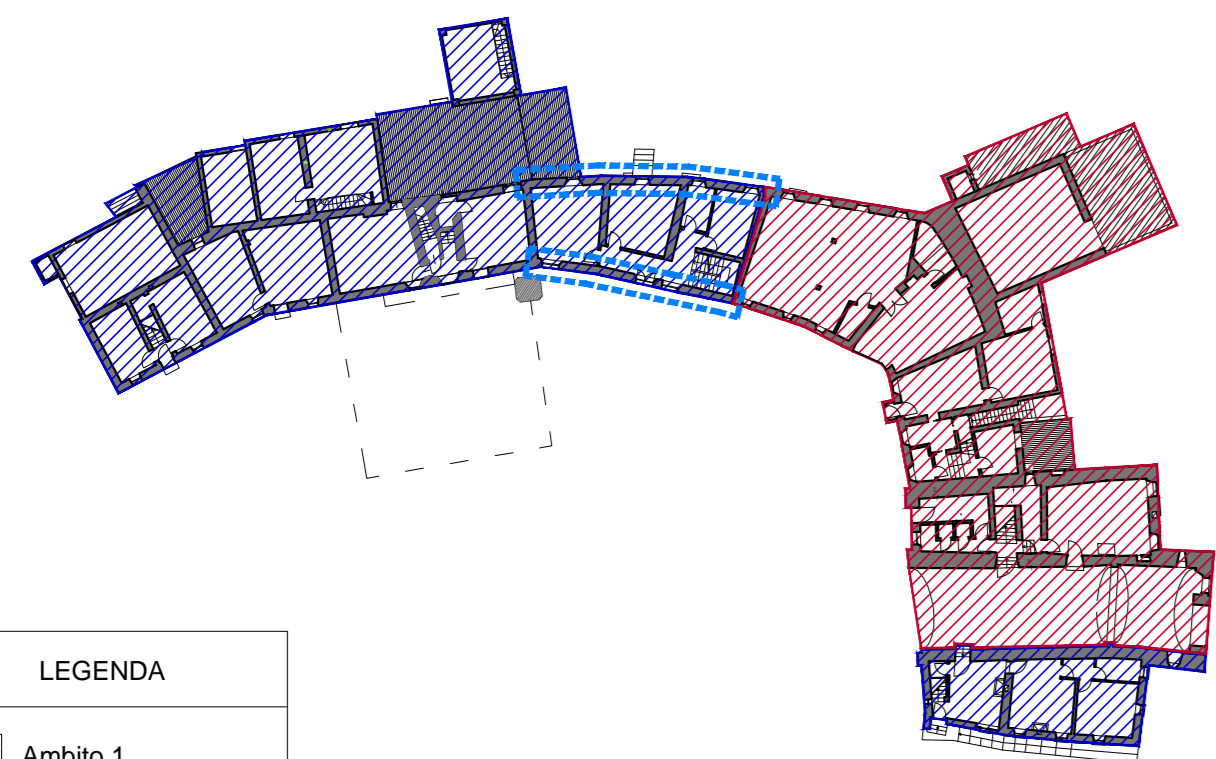

PLANIMETRIA ASSETTO DELLE PROPRIETA' scala 1:500

**LEGENDA**

- Ambito 1
- Proprietà comunale
- Proprietà privata

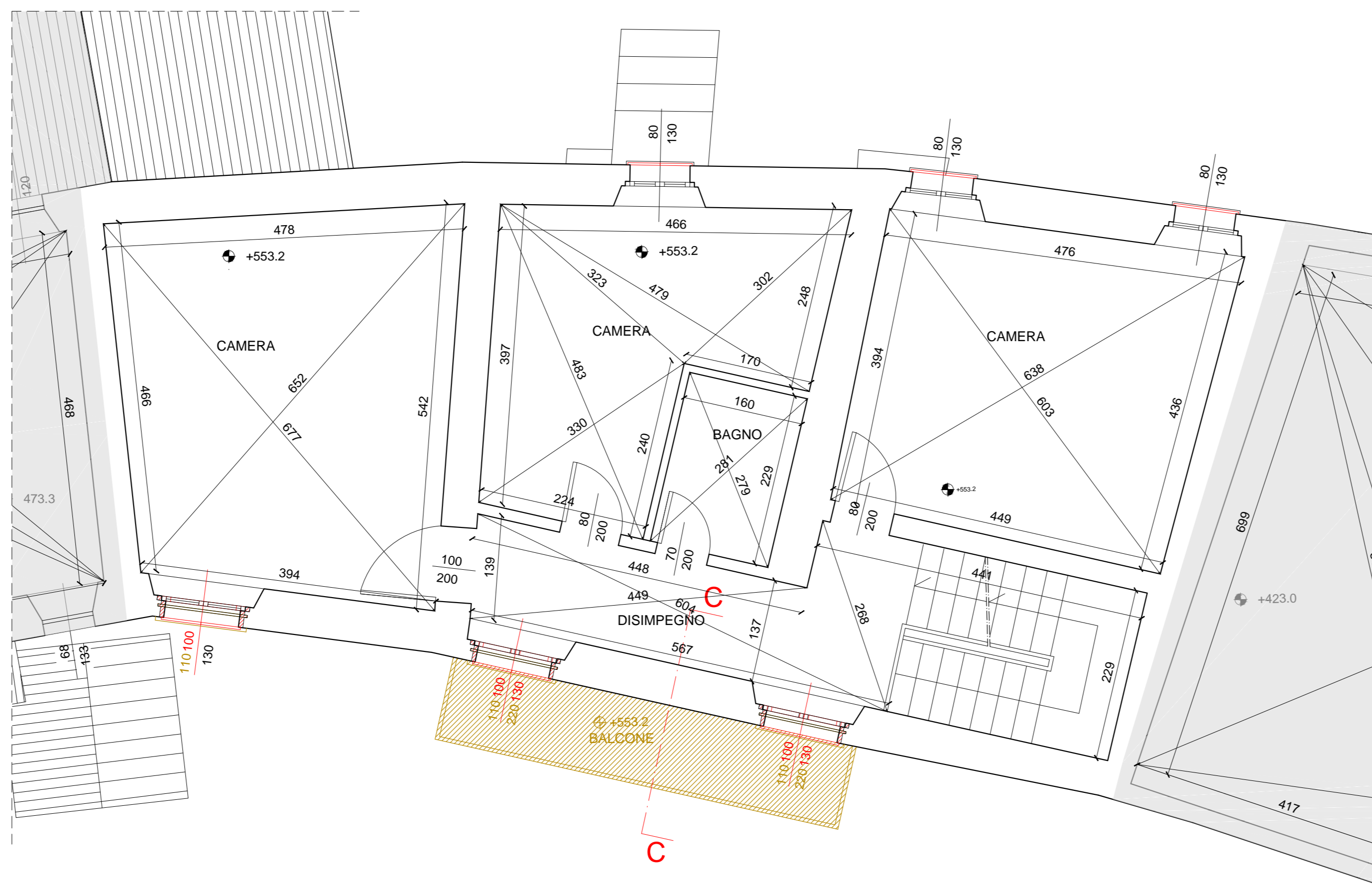

PIANO PRIMO - scala 1:50

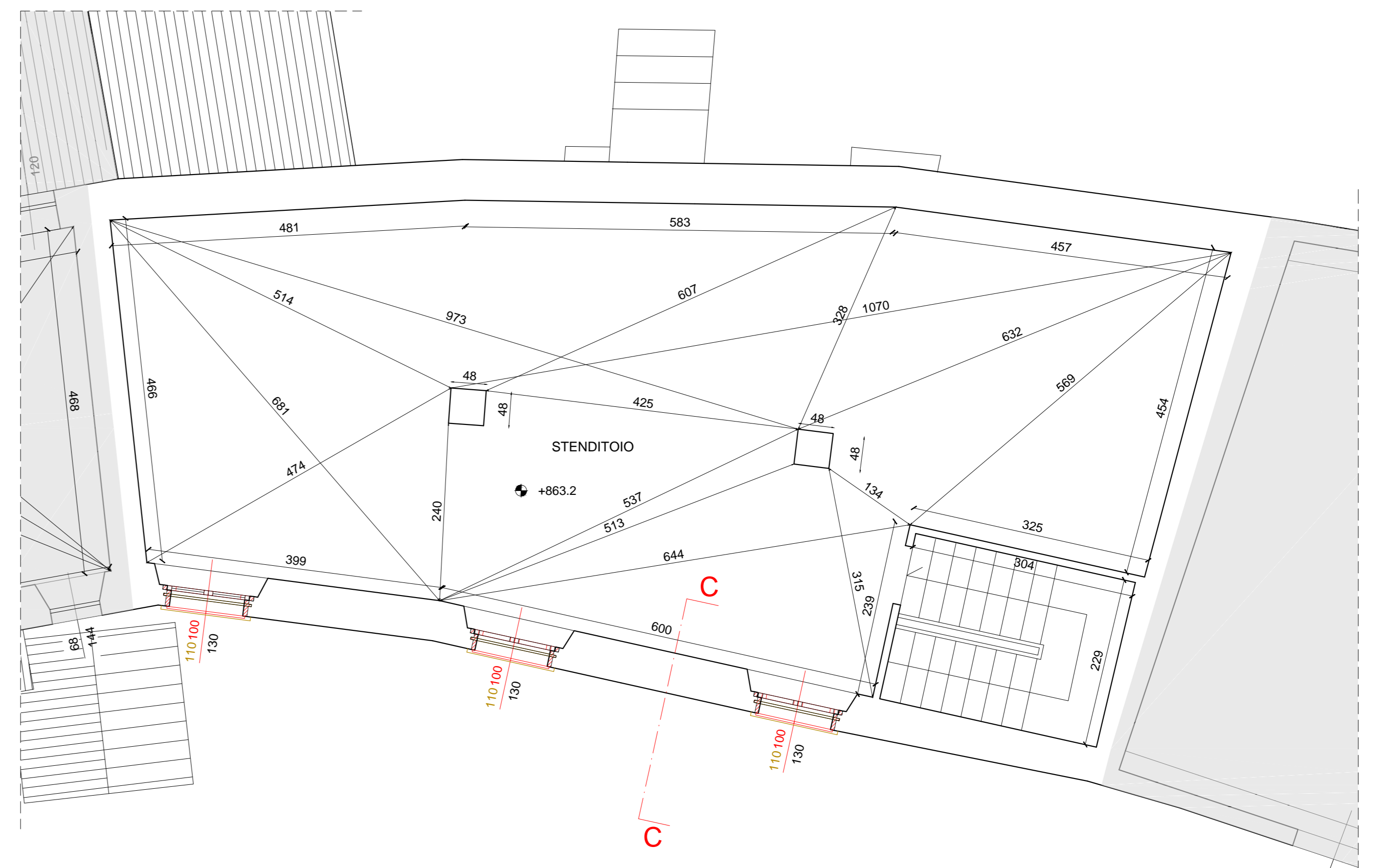

PIANO SECONDO - scala 1:50