

Castello di Casalgrande

PROGETTO DEFINITIVO
per la messa in sicurezza,
consolidamento e recupero
del Castello di Casalgrande
AMBITO 1 e AMBITO 2
Via Castello Casalgrande n.2,
42013 Casalgrande (RE)

committente:
 Comune di Casalgrande
 Piazza Martiri della Libertà, 1
 Casalgrande (RE)

progettisti:
architetto Enrico Franzoni
 Piazza Cavicchioni, 5
 42020 Albinea, Reggio Emilia
architetto Nicoletta Manzotti
 via Vallisneri, 8
 42020 Albinea, Reggio Emilia

collaboratori:
 arch. Susanna Mattioli
 arch. Giorgia Grassi
 dott arch. Raffaella d'Elia

stato di fatto

tav 04

Piante
 scala 1:200

Livello+3
 Livello+4

Dicembre 2019
 Protocollo 03/19



FRANZONI STUDIO
 architecture smart technology



Piazza E. Cavicchioni, 5
 42020 Albinea - Reggio Emilia
 p.i. 02601890359 tel-fax 0522347470
 info@franzonistudio.com www.franzonistudio.com
 enrico.franzoni@archworldpec.it

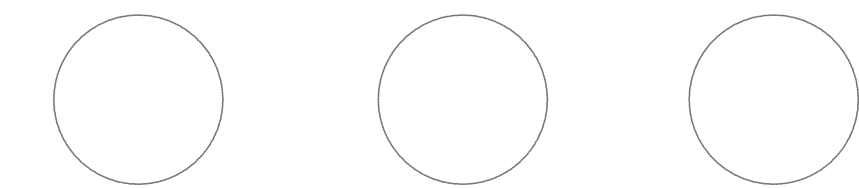

AR	DATA	DESCRIZIONE	SCALA	ELABORAZIONE
A	16/09/2019	Modifiche prog. definitivo-esecutivo		S.M.
B	05/12/2019	Modifiche prog. definitivo		S.M.
C				
D				
E				
F				
G				

A TERMINI DI LEGGE E' VIETATO RIPRODURRE E COMUNICARE A TERZI IL CONTENUTO DEL PRESENTE ELABORATO. SI RICONOSCONO AUTORIZZATI SOLO GLI ELABORATI CON TIMBRO E FIRMA IN ORIGINALE DEL RESPONSABILE DEL PROGETTO. IL PRESENTE PROGETTO E' DI PROPRIETA' ESCLUSIVA DEL FRANZONI STUDIO PIAZZA CAVICCHIONI, 5 ALBINEA.

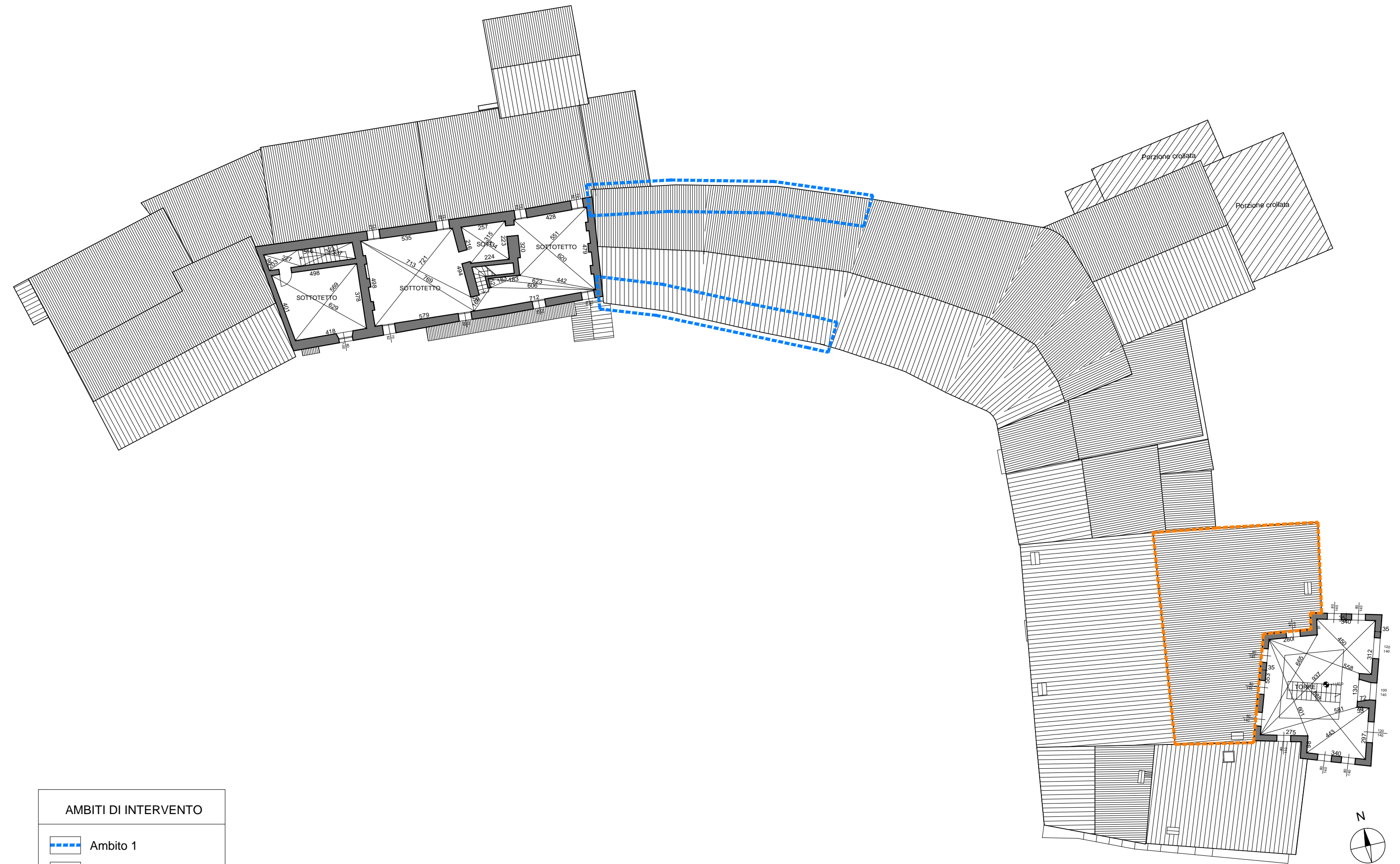

PIANO TERZO

AMBITI DI INTERVENTO

- Ambito 1
- Ambito 2

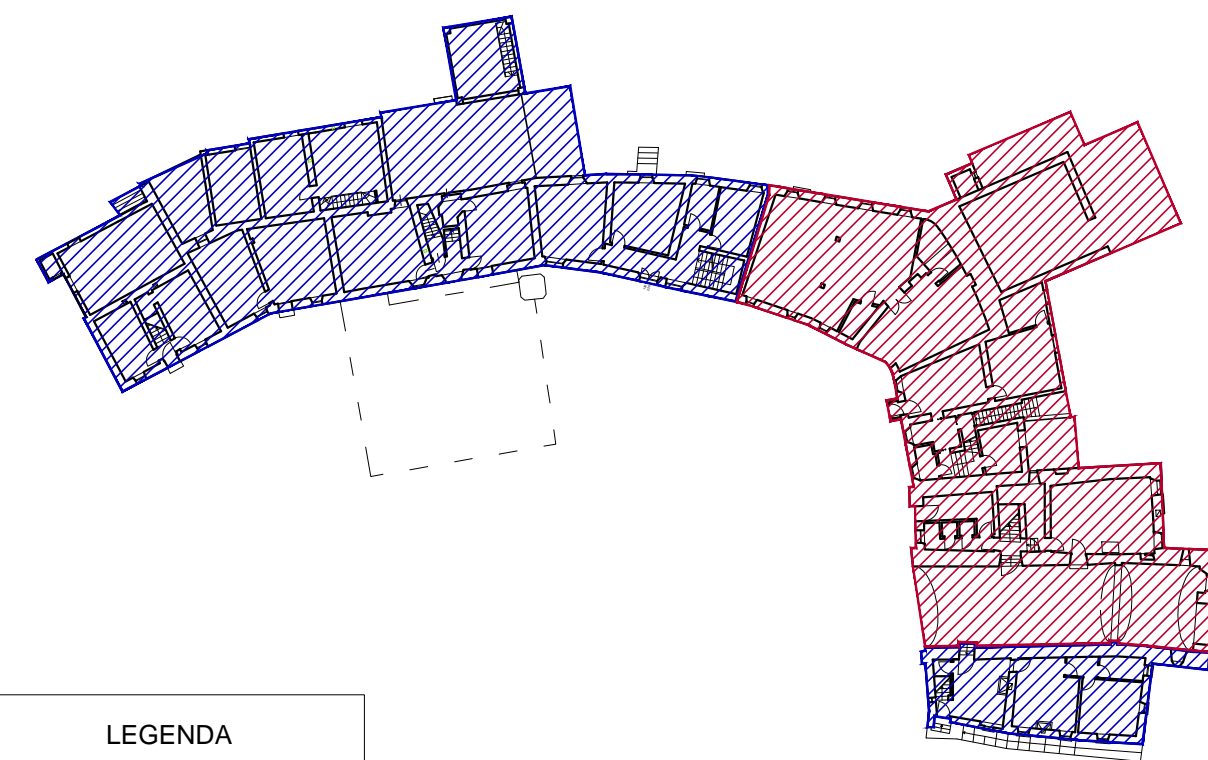

PLANIMETRIA ASSETTO DELLE PROPRIETA' scala 1:500

LEGENDA

- Proprietà comunale
- Proprietà privata

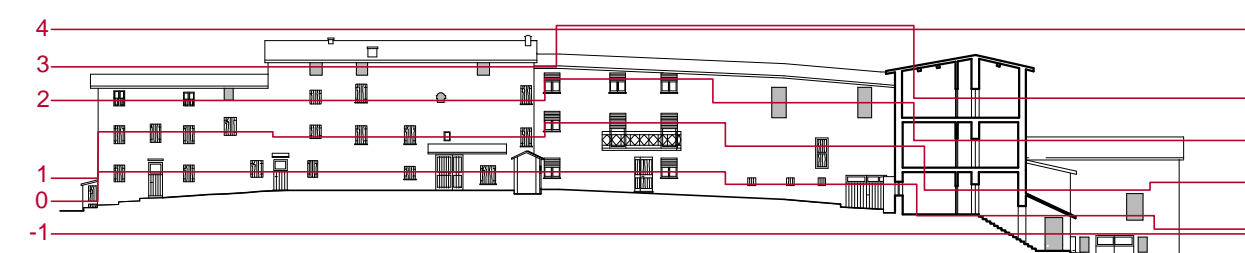

PROSPETTO SUD e SEZIONE A-A scala 1:500

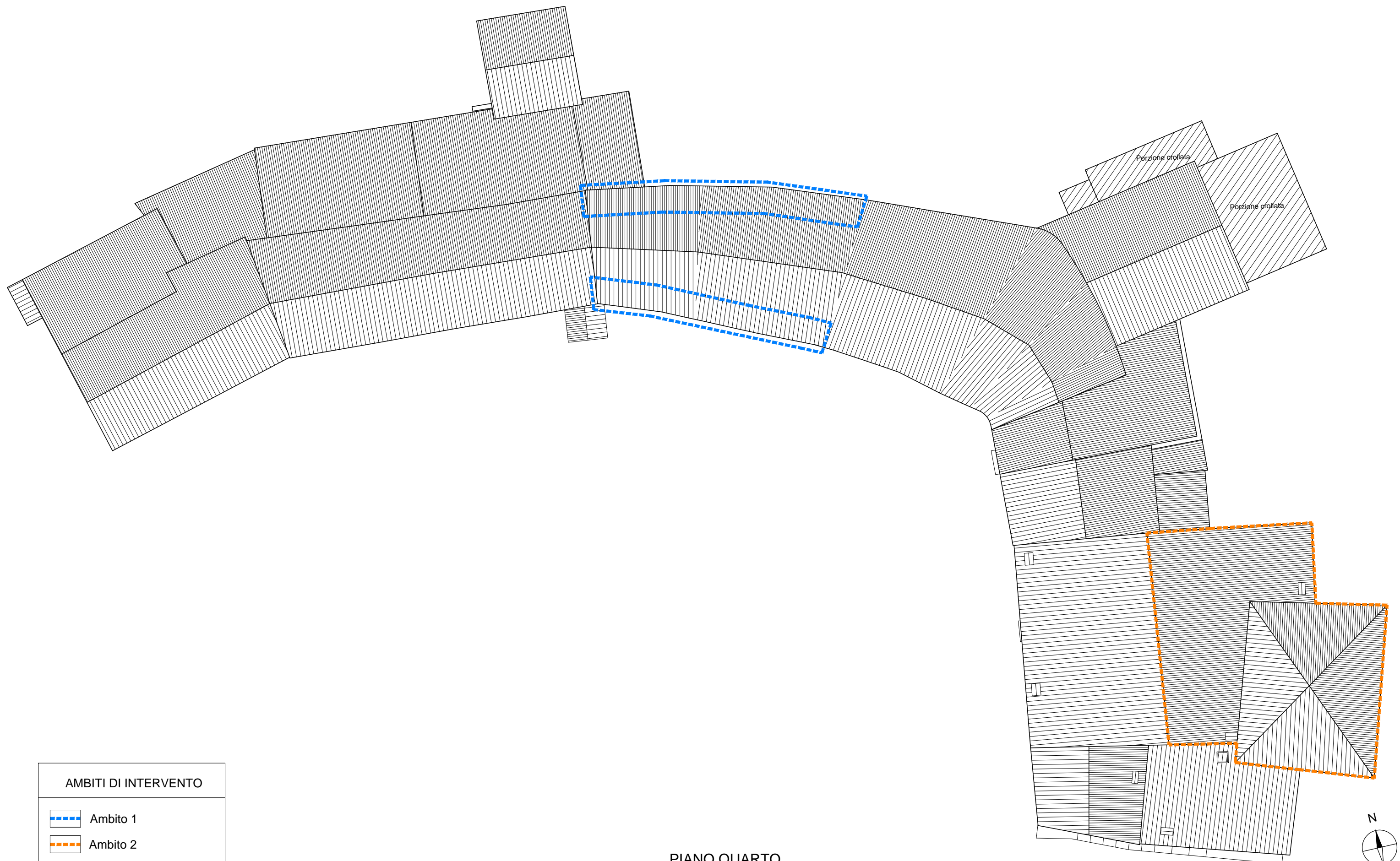

PIANO QUARTO

AMBITI DI INTERVENTO

- Ambito 1
- Ambito 2