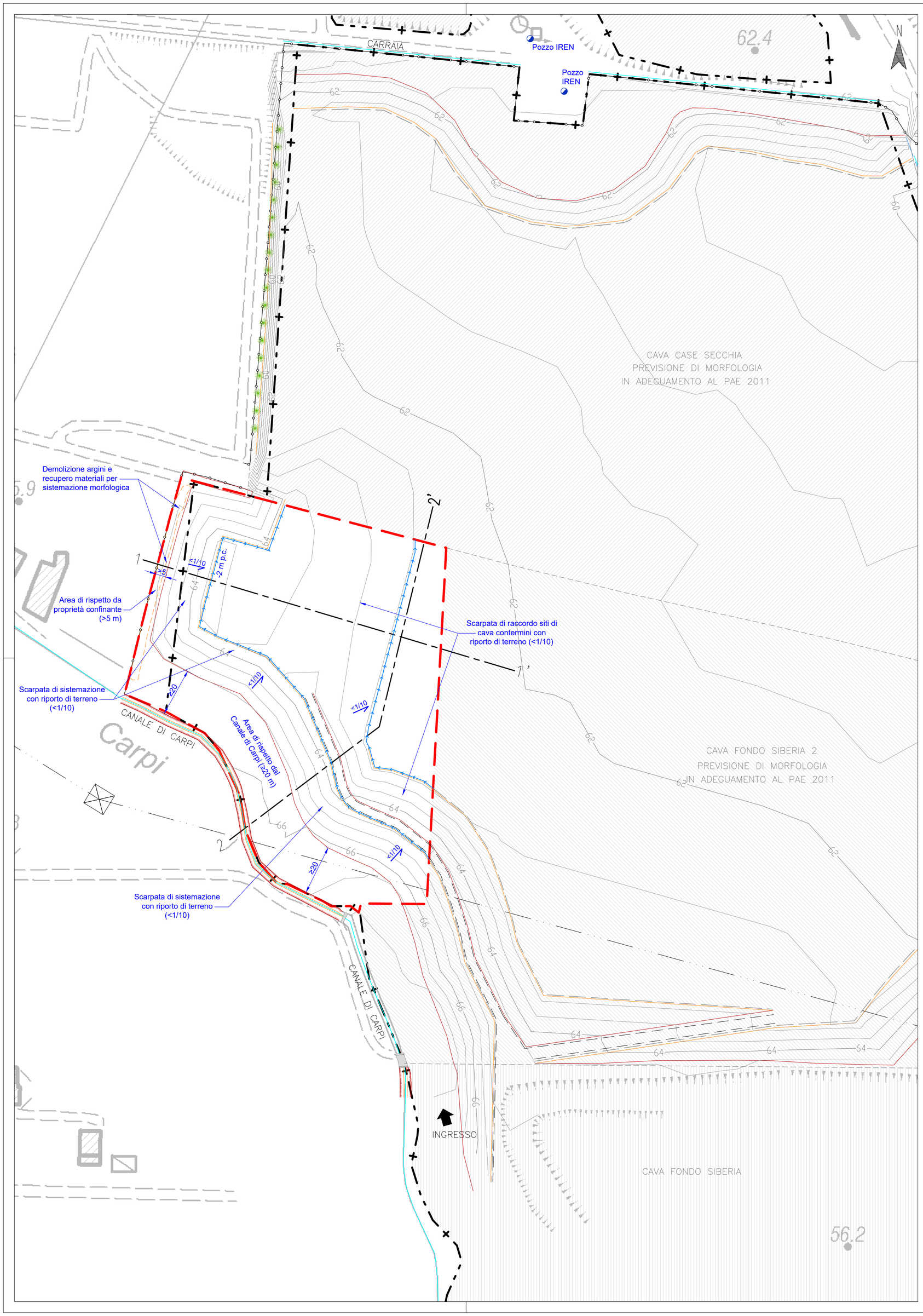

LEGENDA

- LIMITE PAE (POLO 18)
- AREA CAVA CASE SECCHIA 2 (AUT. n. 39 del 19/04/1999)
- AREA DEMANIALE OGGETTO DI RIASSETTO AMBIENTALE
- AREE LIMITROFE DEL POLO 18
- TRACCIA DI SEZIONE
- SCARPATE/CLV (EQ. 0.5m) IN METRI S.L.M.
- FOSSI E SCOLI, IN CLS
- FOSSI E SCOLI, IN TERRA
- ELETTRODOTTO DI ALTA TENSIONE E SOSTEGNI
- POZZI "SAN DONNINO" ACQUEDOTTO IREN
- PISTA PERIFLUVIALE A SERVIZIO DELLE CAVE
- RECINZIONI
- FOSSO DI RACCOLTA
- FILARE ALBERATO ESISTENTE

COMUNE DI CASALGRANDE

Provincia di Reggio Emilia

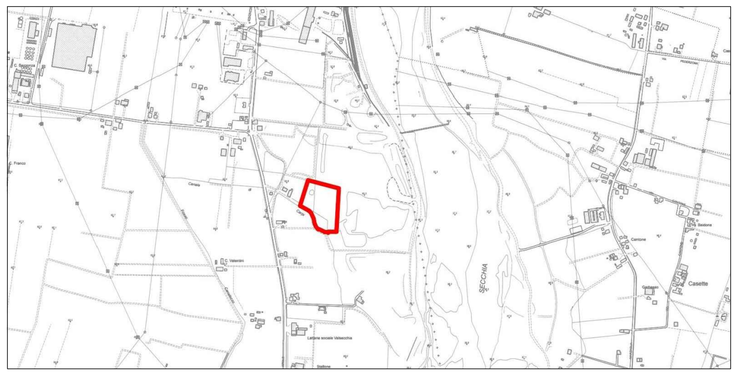

- Polo Estrattivo n. 18 "SALVATERRA" -

CAVA "CASE SECCHIA 2"

(Aut. n° 39 del 19/04/1999)

(L.R. 17/91 e ss.mm.ii)

PROGETTO DI RIASSETTO AMBIENTALE

OGGETTO:

PROGETTO

SISTEMAZIONE MORFOLOGICA

DATA: 10/12/2018

SCALA: 1:1'000

COMMITTENTE:

CALCESTRUZZI CORRADINI S.P.A.

Via XXV Aprile n. 70 - Tel 0522/620345 - Fax 0522/620900

42013 Salvaterra di Casalgrande (RE)

PRATICA: 17-158

TAVOLA: **04**

PROGETTO:

Ing. Simona Magnani

Via Canalina n. 1 - 41040 Polinago (MO)

Cell: 328/8156599 - Pec: simona.magnani@ingpec.eu

P.IVA: 03130830361 - CF: MGNSMN62M51I462J

COLLABORATORI:

Ing. Lorenza Cuoghi

GRAFICA E PAESAGGISTICA:

Arch. J. Lorenzo Ferrari

Strada Vaciglio Sud n. 1123 - 41126 Modena (MO)

Cell: 349/5797904 - Pec: lorenzoferrari@archiworldpec.it

P.IVA: 02984400362 - CF: FRRLNZ74D27F257R

CONSULENZE SPECIALISTICHE:

Dott. For. Paola Romoli

FILE: 17-158-Tav04-Morfo.dwg

COPIA CONFORME ALL'ORIGINALE FIRMATO DIGITALMENTE

A norma di legge ci riserviamo la proprietà dell'elaborato con divieto di riprodurlo o renderlo noto a terzi o Ditte concorrenti senza nostra autorizzazione scritta