



CONSORZIO di BONIFICA dell' EMILIA CENTRALE

Corso Garibaldi n. 42 42121 Reggio Emilia - www.emiliacentrale.it - direzione@emiliacentrale.it
Tel. 0522-443211 Fax. 0522-443254 C.F. 91149320359

M - PRG.
18.01

Rev. 2
del
16.02.2015

PROGRAMMA DI SVILUPPO RURALE (PSR 2014-2020)

Tipo di operazione 4.3.02 "Infrastrutture irrigue":

Misura 4 - Priorità P.5 - Focus Area P5A - Fabbisogno F18

REALIZZAZIONE DI UN INVASO AD USO IRRIGUO MEDIANTE L'UTILIZZO DI UNA EX CAVA IN LOCALITA' VILLALUNGA DI CASALGRANDE (RE) A SERVIZIO DEL CANALE REGGIANO DI SECCHIA

Importo:	€. 1.282.022,32	Ente Finanziatore:	RER
Tipologia Progetto		Riferimento Legislativo	Comune
Fattibilità	Definitivo	Esecutivo	Contabilità
		X	
		Reg. UE 1305/13	CASALGRANDE (RE)

ALLEGATI:

Allegato n.	Titolo:
1	DOCUMENTAZIONE AMMINISTRATIVA
Tavola:	Oggetto:
4	DOCUMENTAZIONE INERENTE LA DISPONIBILITA' PROSSIMA DELL'AREA OCCUPATA CON LA REALIZZAZIONE DELL'INFRASTRUTTURA IRRIGUA
Scala:	

Il Progettista Generale:

Geom. Andrea Autunni

cautunni@emiliacentrale.it

Collaboratori alla Progettazione:

Geom. Gianni Sassi

gsassi@emiliacentrale.it

Il Responsabile del Procedimento:

Dott. Ing. Pietro Torri

ptorri@emiliacentrale.it

Area Progettazione:	Codice Progetto:	Codice CUP:	Codice CIG:
SLPP	115/17/00	PROV0000003570	

Redatto:	Verificato:	Nome File:	Note:

Data Progetto Originale:	15/03/2018	Data Aggiornamento:	
--------------------------	-------------------	---------------------	--

UNI EN ISO 9001:2008

UNI EN ISO 14001:2004

OHSAS 18001:2007





CONSORZIO di BONIFICA dell'EMILIA CENTRALE

Corso Garibaldi n. 42 42121 Reggio Emilia – Tel. 0522443211- Fax 0522443254- c.f. 91149320359
protocollo@pec.emiliacentrale.it

Reggio Emilia

Allegati n.

Rif. 115/17/00

CBEC Emilia Centrale

2018U0000042 11.1 03/01/18

Fasc. 2017AN-43005.11.1-129



Spett.le

COMUNE DI CASALGRANDE

Piazza Martiri della Libertà, 1

42013 Casalgrande (RE)

Alla c.c. geom. Sorrivi

casalgrande@cert.provincia.re.it

Oggetto: UTILIZZO DI UN INVASO IDRICO ESISTENTE, EX CAVA, PER LA REALIZZAZIONE DI UN BACINO A SCOPI IRRIGUI IN LOCALITA' VILLALUNGA IN COMUNE DI CASALGRANDE (RE)

Premesso che:

- Y Il Consorzio di Bonifica Emilia Centrale intende partecipare al Bando 4.3.02 "infrastrutture irrigue" del Piano di Sviluppo Rurale (PSR 2014-2020) della Regione Emilia Romagna ed ha individuato come intervento da proporre per il possibile finanziamento comunitario l'utilizzo a fini irrigui del bacino idrico di cava esistente denominato Comate, posto in località Villalunga in Comune di Casalgrande (RE).
- Y Il bacino idrico esistente è stato realizzato dalla ditta Calcestruzzi Corradini spa di Casalgrande nell'ambito del progetto del piano di coltivazione e sistemazione della cava di ghiaia e sabbia denominata "Comate 2-Nuova perimetrazione". Tale piano prevedeva, rispetto ad un primo progetto originario un approfondimento del fondo cava da -12 a -15 m e un'estensione degli scavi nella parte più meridionale dell'ex-cava Comate 2 per una estensione di 30.300 m².
- Y Alla fine delle attività di coltivazione parte di tale area è stata destinata, come da progetto autorizzato, alla realizzazione di un bacino idrico, avente una capacità d'invaso di circa 240.000 mc e con scarpate e fondo impermeabilizzate con uno strato di limi provenienti dall'attività estrattiva.
- Y Il progetto di cui sopra è stato sottoposto alla procedura di verifica Screening che si è conclusa positivamente nel 2005. La categoria progettuale di appartenenza (vd. Allegati alla L.R. 9/99) è la A3.1.
- Y Attualmente le attività estrattive sono state completate così come la sistemazione dell'area di cava comprendente l'avvenuta realizzazione dell'invaso idrico esistente.
- Y La sistemazione finale del bacino è conforme al documento, "Linee guida per la qualità dei ripristini conseguenti alle attività estrattive nei poli di P.A.E. in Comune di Casalgrande".
- Y La proprietà dell'area ove è ubicato l'invaso esistente è stata recentemente acquisita dal Comune di Casalgrande.
- Y Il progetto esecutivo in fase di redazione da parte del Consorzio scrivente prevede l'utilizzo del bacino esistente a fini irrigui mediante la realizzazione delle seguenti opere principali:
 - ✓ l'acqua fluente nel canale Reggiano di Secchia sarà convogliata a gravità mediante una tubazione interrata, in acciaio ed in cls, nel bacino esistente per il riempimento dello stesso;
 - ✓ L'acqua accumulata nel bacino idrico nei momenti di necessità, cioè principalmente nei mesi di luglio ed agosto, sarà reimpressa nel canale Reggiano di Secchia mediante un impianto di sollevamento anch'esso completamente interrato.
 - ✓ Opere di mitigazione ambientale e paesaggistiche.

Al fine di una migliore identificazione dell'invaso esistente di cui sopra si riportano alcune fotografie dello stato di fatto e dell'ubicazione dell'invaso stesso:



Inquadramento da ortoimmagine del bacino di Villalunga

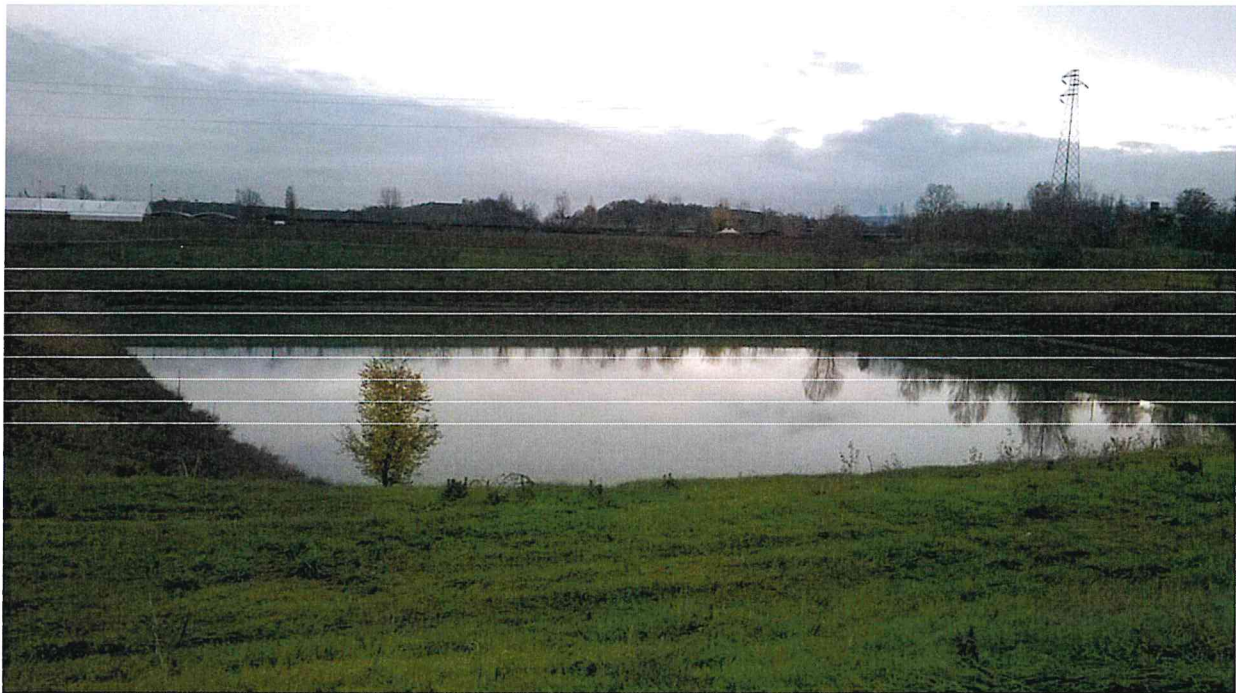

Sistemazione attuale invaso di Villalunga

Tutto ciò premesso con la presente si richiede di formalizzarci entro il prossimo 20/01/2018, mediante nota scritta, l'autorizzazione all'uso ed alla modifica (costruzione dell'impianto di sollevamento con annesse tubazioni di distribuzione irrigua) dell'invaso esistente da utilizzarsi a fini irrigui ed alla disponibilità immediata, a tali scopi, delle aree censite catastalmente al foglio 32 mappali 128, 344, 406, 407, 408, 409, 411 del comune di Casalgrande (RE). A tale proposito si specifica sin da ora che a seguito della vs nota di assenso di cui sopra sarà sottoscritta tra le parti (Consorzio e Comune) una convenzione che regoli l'uso dell'invaso idrico esistente e la disponibilità delle aree da concedere al consorzio scrivente (termini e durata minima di dieci anni) delle aree ove è ubicato l'invaso medesimo. Da ultimo si specifica sin da ora che, considerata l'immediata vicinanza di una pista ciclopedonale e di un'area a forte valenza ricreativa, al di fuori del periodo di utilizzo a fini irrigui dell'invaso esistente lo stesso sarà mantenuto completamente invasato mediante attingimento dal limitrofo canale Reggiano di Secchia.

L'occasione è gradita per porgere cordiali saluti

IL DIRETTORE GENERALE

(Avv. Domenico Turazza)





**COMUNE DI
CASALGRANDE**
PROVINCIA DI REGGIO EMILIA
Piazza Martiri della Libertà, 1
42013 CASALGRANDE

Cod. Fisc. E P. IVA 00284720356
Tel. 0522 998511
Fax 0522 841039
urp@comune.casalgrande.re.it
www.comune.casalgrande.re.it

CBEC Emilia Centrale
2018E0002549 11.1 01/02/18
Fasc.



Prot. N° **2143**
Sede li - 1 FEB. 2018

Spett. Consorzio di Bonifica dell'Emilia Centrale
Corso Garibaldi n° 42
42100 Reggio Emilia

INVIATA PER PEC: PROTOCOLLO@PEC.EMILIACENTRALE.IT

OGGETTO: UTILIZZO DI UN INVASO IDRICO EX CAVA PRESSO IL PARCO SECCHIA PER USI IRRIGUI DA PARTE DEL CONSORZIO DI BONIFICA DELL'EMILIA CENTRALE

Premesso che:

- in data 11/1/2006 è stata rilasciata l'autorizzazione per l'esercizio dell'attività estrattiva presso la cava di ghiaia e sabbia denominata "Colmate 2" in frazione di Villalunga Via Smonto Brugnola
- in data 11/11/2017 prot. 19151 la Ditta Calcestruzzi Corradini S.p.A. ha comunicato l'ultimazione dei lavori di ripristino delle aree di cava, compresa quella dell'invaso maggiore posto in zona sud ovest del comparto estrattivo;
- in data 19/12/2017 il Comune di Casalgrande ha provveduto all'acquisizione delle aree site in Villalunga Via Smonto Brugnola individuate catastalmente al fog. 32 mapp. 406 – 409 – 411 – 536 – 538, oggetto di attività estrattiva "Colmate 2" relative all'invaso sopra richiamato;

vista la richiesta presentata dal Consorzio di Bonifica Emilia Centrale in data 03/01/2018 prot. N° 49 relativa all'utilizzo dell'invaso idrico di che trattasi per la realizzazione di un bacino a scopi irrigui;

considerato l'interesse dell'Amministrazione Comunale al mantenimento di un invaso idrico quale componente sostanziale dell'area verde a vocazione sportivo / ricreativa (Parco Secchia) della frazione di Villalunga;

si comunica la disponibilità dell'Amministrazione Comunale a concedere al consorzio richiedente l'invaso in argomento per l'utilizzo prospettato.

Resta inteso che la concessione è condizionata alla definizione specifica delle caratteristiche esecutive ed amministrative dell'iniziativa con particolare riferimento agli aspetti ambientali, sanitari, sicurezza, regolamentazione utilizzo della risorsa idrica e giuridici.

Necessiterà pertanto intraprendere un confronto tecnico amministrativo per condividere il progetto delle opere da prevedere ed i rapporti giuridico/patrimoniali della concessione.

Cordialmente

Il Sindaco

Alberto Vaccari



A large, stylized handwritten signature in black ink, which appears to read "Alberto Vaccari", is written over the printed name and extends across the seal.



**COMUNE DI
CASALGRANDE**

PROVINCIA DI REGGIO EMILIA
Piazza Martiri della Libertà, 1
42013 CASALGRANDE

Cod. Fisc. E P. IVA 00284720356

Tel. 0522 998511

Fax 0522 841039

pec: casalgrande@cert.provincia.re.it

urp@comune.casalgrande.re.it

www.comune.casalgrande.re.it

UFFICIO TECNICO – LAVORI PUBBLICI

Prot. N° **5457**

sedes li **23 MAR, 2018**

CBEC Emilia Centrale

2018E0006721 11.1 26/03/18

Fasc.



Spett. Consorzio di Bonifica dell'Emilia Centrale
Corso Garibaldi n. 42
42100 Reggio Emilia

INVIATA VIA PEC

Oggetto: UTILIZZO DI UN INVASO IDRICO EX CAVA PRESSO IL PARCO SECCHIA PER
USI IRRIGUI DA PARTE DEL CONSORZIO DI BONIFICA DELL'EMILIA
CENTRALE

In riferimento alla nota prot. n. 2143 del 01/02/2018 con la quale il Comune di Casalgrande ha comunicato la disponibilità a concedere al Consorzio di Bonifica dell'Emilia Centrale l'invaso di Villalunga per l'utilizzo irriguo, si specifica che in caso di finanziamento dell'opera tale utilizzo comprenderà l'uso ed il possesso, per un periodo non inferiore a 10 anni e previo sottoscrizione di apposita convenzione, dei terreni di proprietà comunale censiti catastalmente al fog. 32 mapp. 536, 538 (ex 128 e 344), 406, 407, 408, 409 e 411.

Il Responsabile del Servizio LL.PP.

Geom. C. Sorrivi



PIANO PARTICELLARE PER LA STIPULA DELLA CONVENZIONE D'USO DELLE AREE DELL'INVASO

COMUNE CATASTALE	FG	MAP	DITTA PROPRIETARIA	CODICE FISCALE	QUALITA'	CL.	SUPERFICIE CATASTALE	AREA ACQUISITA
CASALGRANDE	32	536	COMUNE DI CASALGRANDE	CF 00284720356	INCOLTO PROD	2	00 07 24	00 07 24
		538			INCOLTO PROD	1	00 22 69	00 22 69
		406			INCOLTO PROD	2	00 36 01	00 36 01
		409			INCOLTO PROD	2	01 09 72	01 09 72
		411			INCOLTO PROD	1	01 87 72	01 87 72
		407			INCOLTO PROD	2	00 36 85	00 12 52
		408			INCOLTO PROD	2	00 25 76	00 08 24

SI ALLEGANO LE VISURE CATASTALI DEI MAPPALI INDICATI

Visura per immobile

Situazione degli atti informatizzati al 08/03/2018

Data: 08/03/2018 - Ora: 17.04.04 Fine

Visura n.: T288107 Pag: 1

Dati della richiesta	Comune di CASALGRANDE (Codice: B893)
	Provincia di REGGIO NELL'EMILIA
Catasto Terreni	Foglio: 32 Particella: 406

Immobile

N.	DATI IDENTIFICATIVI			DATI CLASSAMENTO						DATI DERIVANTI DA	
	Foglio	Particella	Sub	Porz	Qualità Classe	Superficie(m²) ha are ca	Deduz	Reddito			
								Dominicale	Agrario		
1	32	406		-	INCOLT PROD 2	36 01	D1A; I5B		Euro 0,19	Tabella di variazione del 22/01/1991 protocollo n. 50992 in atti dal 19/03/2002 MOD. 26 A / 756/1 / 1996 (n. 756/1.1/1996)	
Notifica				Partita							
Annotazioni				variazione di qualita' su dichiarazione di parte							

INTESTATO

N.	DATI ANAGRAFICI	CODICE FISCALE	DIRITTI E ONERI REALI
1	COMUNE DI CASALGRANDE con sede in CASALGRANDE	00284720356*	(1) Proprieta` per 1/1
DATI DERIVANTI DA		ISTRUMENTO (ATTO PUBBLICO) del 19/12/2017 Nota presentata con Modello Unico in atti dal 27/12/2017 Repertorio n.: 700 Rogante: BRUNORI CLITO Sede: RUBIERA	
		Registrazione: Sede: CESSIONE DI DIRITTI REALI A TITOLO GRATUITO (n. 18214.1/2017)	

Unità immobiliari n. 1

Visura telematica esente per fini istituzionali

* Codice Fiscale Validato in Anagrafe Tributaria

Visura per immobile

Situazione degli atti informatizzati al 08/03/2018

Data: 08/03/2018 - Ora: 17.05.05 Fine

Visura n.: T288640 Pag: 1

Dati della richiesta	Comune di CASALGRANDE (Codice: B893)
Catasto Terreni	Provincia di REGGIO NELL'EMILIA
	Foglio: 32 Particella: 407

Immobile

N.	DATI IDENTIFICATIVI			DATI CLASSAMENTO					DATI DERIVANTI DA	
	Foglio	Particella	Sub	Porz	Qualità Classe	Superficie(m ²)	Deduz	Reddito		
						ha are ca		Dominicale	Agrario	
1	32	407		-	INCOLT PROD 2	36 85	D1A; I5B		Euro 0,19	Tabella di variazione del 22/01/1991 protocollo n. 50992 in atti dal 19/03/2002 MOD. 26 A / 756/1 / 1996 (n. 756/1.1/1996)
Notifica				Partita						
Annotazioni				variazione di qualita' su dichiarazione di parte						

INTESTATO

N.	DATI ANAGRAFICI	CODICE FISCALE	DIRITTI E ONERI REALI
1	COMUNE DI CASALGRANDE con sede in CASALGRANDE	00284720356*	(1) Proprieta` per 1/1
DATI DERIVANTI DA		ISTRUMENTO (ATTO PUBBLICO) del 22/12/2004 Nota presentata con Modello Unico in atti dal 03/01/2005 Repertorio n.: 69130 Rogante: MANGHI MAURA Sede: CORREGGIO	
Registrazione: Sede: DONAZIONE ACCETTATA (n. 20945.1/2004)			

Unità immobiliari n. 1

Visura telematica esente per fini istituzionali

* Codice Fiscale Validato in Anagrafe Tributaria

Visura per immobile

Situazione degli atti informatizzati al 08/03/2018

Data: 08/03/2018 - Ora: 17.06.03 Fine

Visura n.: T289164 Pag: 1

Dati della richiesta	Comune di CASALGRANDE (Codice: B893)
	Provincia di REGGIO NELL'EMILIA
Catasto Terreni	Foglio: 32 Particella: 408

Immobile

N.	DATI IDENTIFICATIVI			DATI CLASSAMENTO						DATI DERIVANTI DA	
	Foglio	Particella	Sub	Porz	Qualità Classe	Superficie(m²) ha are ca	Deduz	Reddito			
								Dominicale	Agrario		
1	32	408		-	INCOLT PROD 2	25 76	D1A; I5B		Euro 0,13	Tabella di variazione del 22/01/1991 protocollo n. 50992 in atti dal 19/03/2002 MOD. 26 A / 756/1 / 1996 (n. 756/1.1/1996)	
Notifica				Partita							
Annotazioni				variazione di qualita' su dichiarazione di parte							

INTESTATO

N.	DATI ANAGRAFICI	CODICE FISCALE	DIRITTI E ONERI REALI
1	COMUNE DI CASALGRANDE con sede in CASALGRANDE	00284720356*	(1) Proprieta` per 1/1
DATI DERIVANTI DA		ISTRUMENTO (ATTO PUBBLICO) del 22/12/2004 Nota presentata con Modello Unico in atti dal 03/01/2005 Repertorio n.: 69130 Rogante: MANGHI MAURA Sede: CORREGGIO	
Registrazione: Sede: DONAZIONE ACCETTATA (n. 20945.1/2004)			

Unità immobiliari n. 1

Visura telematica esente per fini istituzionali

* Codice Fiscale Validato in Anagrafe Tributaria

Visura per immobile

Situazione degli atti informatizzati al 08/03/2018

Data: 08/03/2018 - Ora: 17.07.11 Fine

Visura n.: T289770 Pag: 1

Dati della richiesta	Comune di CASALGRANDE (Codice: B893)
	Provincia di REGGIO NELL'EMILIA
Catasto Terreni	Foglio: 32 Particella: 409

Immobile

N.	DATI IDENTIFICATIVI			DATI CLASSAMENTO					DATI DERIVANTI DA	
	Foglio	Particella	Sub	Porz	Qualità Classe	Superficie(m²) ha are ca	Deduz	Reddito		
								Dominicale	Agrario	
1	32	409		-	INCOLT PROD 2	1 09 72	D1A; I5B		Euro 0,57	Tabella di variazione del 22/01/1991 protocollo n. 50992 in atti dal 19/03/2002 MOD. 26 A / 756/1 / 1996 (n. 756/1.1/1996)
Notifica				Partita						
Annotazioni				variazione di qualita' su dichiarazione di parte						

INTESTATO

N.	DATI ANAGRAFICI	CODICE FISCALE	DIRITTI E ONERI REALI
1	COMUNE DI CASALGRANDE con sede in CASALGRANDE	00284720356*	(1) Proprieta` per 1/1
DATI DERIVANTI DA		ISTRUMENTO (ATTO PUBBLICO) del 19/12/2017 Nota presentata con Modello Unico in atti dal 27/12/2017 Repertorio n.: 700 Rogante: BRUNORI CLITO Sede: RUBIERA	
Registrazione: Sede: CESSIONE DI DIRITTI REALI A TITOLO GRATUITO (n. 18214.1/2017)			

Unità immobiliari n. 1

Visura telematica esente per fini istituzionali

* Codice Fiscale Validato in Anagrafe Tributaria

Visura per immobile

Situazione degli atti informatizzati al 08/03/2018

Data: 08/03/2018 - Ora: 17.08.08 Fine

Visura n.: T290260 Pag: 1

Dati della richiesta	Comune di CASALGRANDE (Codice: B893)
	Provincia di REGGIO NELL'EMILIA
Catasto Terreni	Foglio: 32 Particella: 411

Immobile

N.	DATI IDENTIFICATIVI			DATI CLASSAMENTO						DATI DERIVANTI DA		
	Foglio	Particella	Sub	Porz	Qualità Classe	Superficie(m²)		Deduz	Reddito			
						ha	are ca		Dominicale		Agrario	
1	32	411		-	INCOLT PROD 1	1	87	72	DIA	Euro 1,94	Euro 0,97	Tabella di variazione del 22/11/1996 protocollo n. RE0178837 in atti dal 21/06/2011 (n. 756.1/1996)

Notifica		Partita
-----------------	--	----------------

Annotationi di stadio: variazione di qualita` su dichiarazione di parte.deriva dal mappale 135.

INTESTATO

N.	DATI ANAGRAFICI	CODICE FISCALE	DIRITTI E ONERI REALI
1	COMUNE DI CASALGRANDE con sede in CASALGRANDE	00284720356*	(1) Proprieta` per 1/1
DATI DERIVANTI DA		ISTRUMENTO (ATTO PUBBLICO) del 19/12/2017 Nota presentata con Modello Unico in atti dal 27/12/2017 Repertorio n.: 700 Rogante: BRUNORI CLITO Sede: RUBIERA	
		Registrazione: Sede: CESSIONE DI DIRITTI REALI A TITOLO GRATUITO (n. 18214.1/2017)	

Unità immobiliari n. 1

Visura telematica esente per fini istituzionali

* Codice Fiscale Validato in Anagrafe Tributaria

Visura per immobile

Situazione degli atti informatizzati al 08/03/2018

Data: 08/03/2018 - Ora: 17.08.53 Fine

Visura n.: T290614 Pag: 1

Dati della richiesta	Comune di CASALGRANDE (Codice: B893)
	Provincia di REGGIO NELL'EMILIA
Catasto Terreni	Foglio: 32 Particella: 536

Immobile

N.	DATI IDENTIFICATIVI			DATI CLASSAMENTO						DATI DERIVANTI DA	
	Foglio	Particella	Sub	Porz	Qualità Classe	Superficie(m²)		Deduz	Reddito		
						ha	are ca		Dominicale		Agrario
1	32	536		-	INCOLT PROD 2	07	24	D1A	Euro 0,07	Euro 0,04	FRAZIONAMENTO del 13/11/2017 protocollo n. RE0088795 in atti dal 13/11/2017 presentato il 13/11/2017 (n. 88795.1/2017)
Notifica				Partita							

INTESTATO

N.	DATI ANAGRAFICI	CODICE FISCALE	DIRITTI E ONERI REALI
1	COMUNE DI CASALGRANDE con sede in CASALGRANDE	00284720356*	(1) Proprieta` per 1/1
DATI DERIVANTI DA		ISTRUMENTO (ATTO PUBBLICO) del 19/12/2017 Nota presentata con Modello Unico in atti dal 27/12/2017 Repertorio n.: 700 Rogante: BRUNORI CLITO Sede: RUBIERA	
		Registrazione: Sede: CESSIONE DI DIRITTI REALI A TITOLO GRATUITO (n. 18215.1/2017)	

Unità immobiliari n. 1

Visura telematica esente per fini istituzionali

* Codice Fiscale Validato in Anagrafe Tributaria

Visura per immobile

Situazione degli atti informatizzati al 08/03/2018

Data: 08/03/2018 - Ora: 17.09.34 Fine

Visura n.: T290984 Pag: 1

Dati della richiesta	Comune di CASALGRANDE (Codice: B893)
	Provincia di REGGIO NELL'EMILIA
Catasto Terreni	Foglio: 32 Particella: 538

Immobile

N.	DATI IDENTIFICATIVI			DATI CLASSAMENTO						DATI DERIVANTI DA	
	Foglio	Particella	Sub	Porz	Qualità Classe	Superficie(m²)		Deduz	Reddito		
						ha	are ca		Dominicale		Agrario
1	32	538		-	INCOLT PROD 1	22	69	D1A	Euro 0,23	Euro 0,12	FRAZIONAMENTO del 13/11/2017 protocollo n. RE0088795 in atti dal 13/11/2017 presentato il 13/11/2017 (n. 88795.1/2017)
Notifica				Partita							

INTESTATO

N.	DATI ANAGRAFICI	CODICE FISCALE	DIRITTI E ONERI REALI
1	COMUNE DI CASALGRANDE con sede in CASALGRANDE	00284720356*	(1) Proprieta` per 1/1
DATI DERIVANTI DA		ISTRUMENTO (ATTO PUBBLICO) del 19/12/2017 Nota presentata con Modello Unico in atti dal 27/12/2017 Repertorio n.: 700 Rogante: BRUNORI CLITO Sede: RUBIERA	
		Registrazione: Sede: CESSIONE DI DIRITTI REALI A TITOLO GRATUITO (n. 18215.1/2017)	

Unità immobiliari n. 1

Visura telematica esente per fini istituzionali

* Codice Fiscale Validato in Anagrafe Tributaria