COMUNE DI CASALGRANDE

Provincia di Reggio Emilia

OGGETTO

Nuovo progetto di Coltivazione e Sistemazione Ambientale della Cava di ghiaia e sabbia "VALENTINI" - sita in località Salvaterra di Casalgrande (RE) - con ribasso dell'attuale fondo scavo da -10 m a -20 m dal piano campagna originario.

COMMITTENTE

CALCESTRUZZI CORRADINI

Calcestruzzi Corradini S.p.A.
Via XXV Aprile, 70 - Salvaterra di Casalgrande (RE)

TITOLO TAVOLA

TAV. C.3abis

PIANO DI SISTEMAZIONE AMBIENTALE
SEZIONI

scala 1:500

Prof. Ing. Amos Paretini
Via Filippo Turati, 50/2
40134 Bologna (BO)
Tel. 051/6567037 - 333/2794222
E-mail: amos.paretini@gmail.com

GEOSISM
DOTT. GEOL. DOMENICO BARANI
Via Cerco, 55 - 42021 Bibbiano (RE)
Tel. 0522/882377 - 348/7824656
E-mail: domenico.barani@geosism.it
Web: www.geosism.com

Marzo 2018

Prof. Ing. Amos Paretini

Dott. Geol. Domenico Barani

LEGENDA
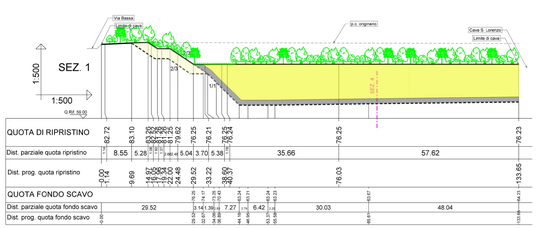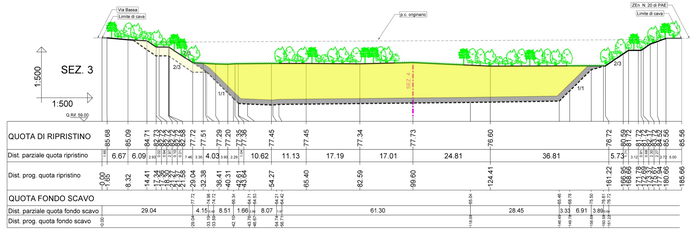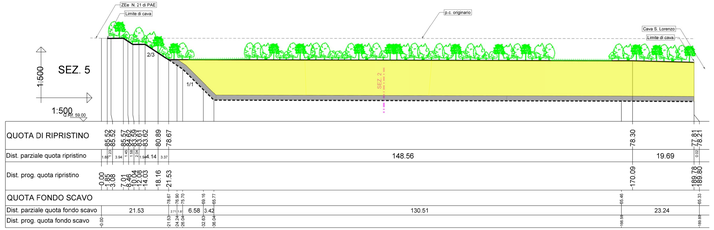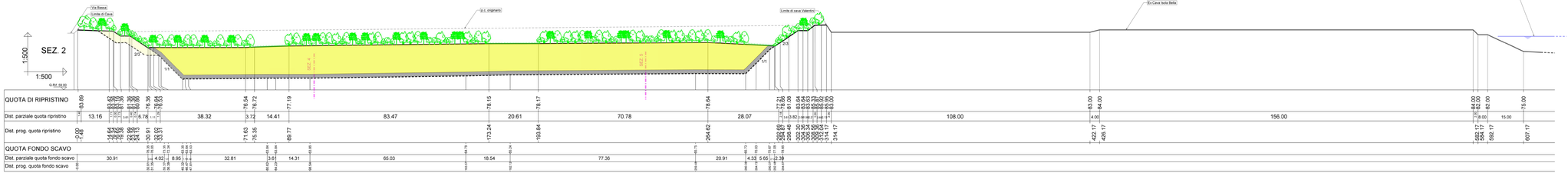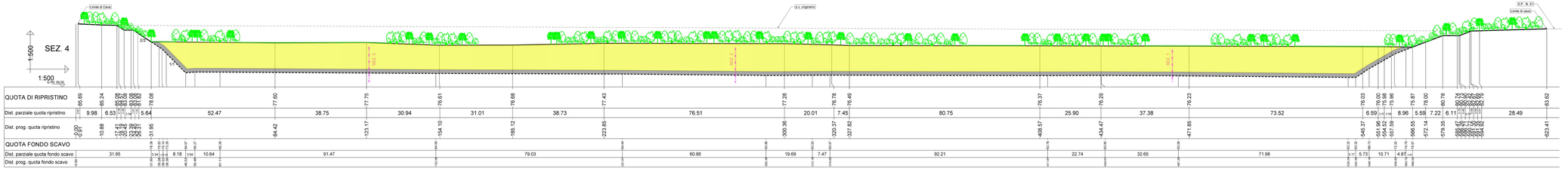
- MATERIALE TERROSO DI RIPRISTINO PIU' MATERIALE PEDOGENIZZATO (spessore 1.20 m) NELLA PARTE ALTA
- MATERIALE TERROSO DI RIPRISTINO IN PRESENZA DI DEROGA LEGATO AL PRECEDENTE INTERVENTO ESTRATTIVO
- MATERIALE ARGILLOSO IMPERMEABILE (spessore 1.60 m K=10E-07 m/sec) SU PARTE DEI FIANCHI E SUL FONDO CAVA
- BOSCO MESO-XEROFILO
- RADURE ERBOSE
- PROFILO DI RIPRISTINO FINALE