COMUNE DI
CASALGRANDE
Provincia di Reggio Emilia

OGGETTO

Nuovo progetto di Coltivazione e Sistemazione Ambientale della Cava di ghiaia e sabbia "VALENTINI" - sita in località Salvaterra di Casalgrande (RE) - con ribasso dell'attuale fondo scavo da -10 m a -20 m dal piano campagna originario.

COMMITTENTE

CALCESTRUZZI CORRADINI

Calcestruzzi Corradini S.p.A.
Via XXV Aprile, 70 - Salvaterra di Casalgrande (RE)

TAV. C.2bis

TITOLO TAVOLA

PIANO DI COLTIVAZIONE - PLANIMETRIA E SEZIONE A-A' SULLA MINIMA DISTANZA DEGLI SCAVI DALL'ACQUEDOTTO IREN

scala 1:2.000

Prof. Ing. Amos Paretini
Via Filippo Turati, 502
41122 Bologna (BO)
Tel. 051/6314111 - 333/2794222
E-mail: amos.paretini@gmail.com

GEOSISM
DOTT.GEOL. DOMENICO BARANI
Via Carso, 55 - 42021 Bibbiano (RE)
Tel. 0522/862377 - 348/7824658
E-mail: domenicobarani@geosism.it
Web: www.geosism.com

Marzo 2018

Prof. Ing. Amos Paretini — Dott. Geol. Domenico Barani

LEGENDA

- CONFINE CAVA VALENTINI (CALCESTRUZZI CORRADINI S.p.A.)
- CONFINE CAVA SAN LORENZO (EMILIANA CONGLOMERATI S.p.A.)
- CONFINE EX-CAVA ISOLABELLA
- ACQUEDOTTI I.R.E.N. (rete generale)
- CANALI DI IRRIGAZIONE E RELATIVI SCOLMATORI (principali)
- VIABILITA' DI ACCESSO ALLA CAVA VALENTINI
- AREE DI RISPETTO agli elementi territoriali
- SCARPATE DI SCAVO
- BERMA ORIZZONTALE (larghezza 4 m e leggera contropendenza)
- FONDO SCAVO A -10 m dal p.c. IN ASSENZA DI DEROGA
- FONDO SCAVO (-20 m da p.c.)
- DIAFRAMMA DI RISPETTO TEMPORANEO
- DIREZIONE PREFERENZIALE DI DEFLUSSO DELLE ACQUE METEORICHE
- CANALETTA DI SCOLO CON DIREZIONE DEL FLUSSO
- A — A' TRACCIA SEZIONE TOPOGRAFICA
- 84.22 SEMINA PUNTI QUOTATI (quote espresse in m s.l.m.)
- Caposaldo n°17 Quota: 81.89 m s.l.m. Nord: 4.938.591.77 Est: 1.641.138.58 — CAPOSALDO PLANO-ALTIMETRICO (chiodo su plinto in c.l.s. - PAE Tav. DUB10)

PLANIMETRIA IN SCALA 1:2.000

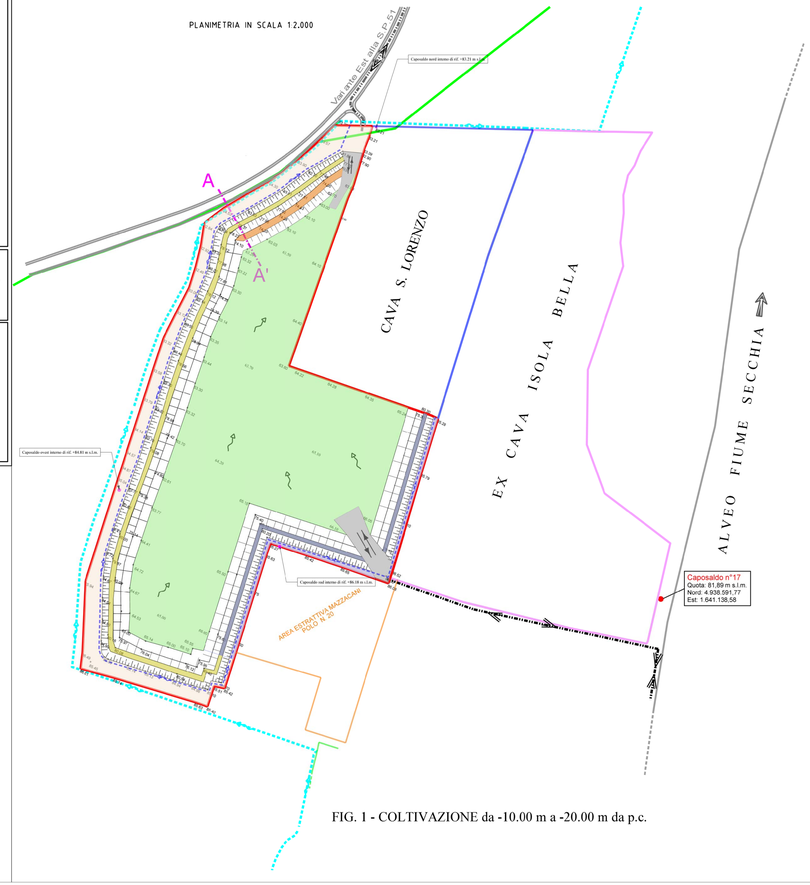

FIG. 1 - COLTIVAZIONE da -10.00 m a -20.00 m da p.c.

SEZIONE A-A'

SCALA 1:200

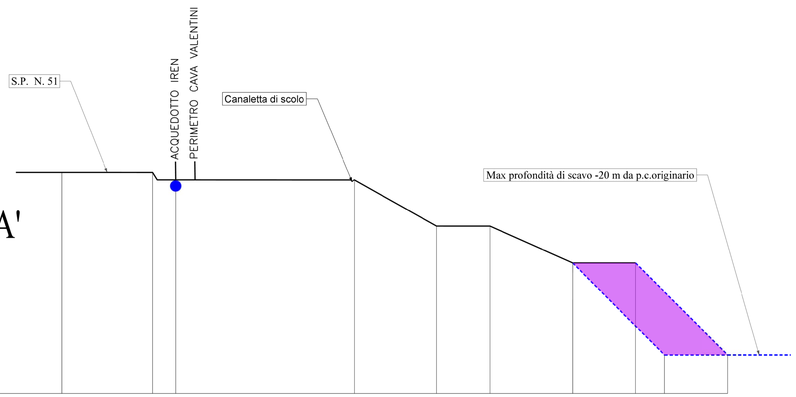

QT. RIF. 60.00

QUOTE TERRENO	84.00		84.00	83.22	83.20	78.20	78.20	74.20	74.20	63.20	63.20
DISTANZE PARZIALI		9.89	2.50	19.43	8.93	5.80	8.98	6.86	3.15	6.86	
DISTANZE PROGRESSIVE	0.00	9.89	12.39	31.82	40.75	46.55	55.53	62.39	65.54	72.40	