



Comune di Casalgrande
Provincia di Reggio Emilia

POC

**Piano Operativo Comunale
anticipatorio "Casa della Salute"**

TAV. 2

**RILIEVO DELL'AREA
OGGETTO DI POC**

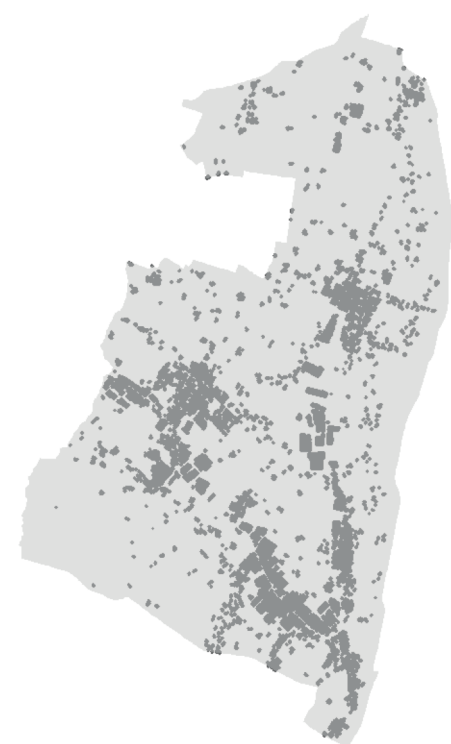

Sindaco:
Alberto Vaccari

Segretario Generale:
Emilio Binini

Responsabile del settore pianificazione territoriale:
Arch. Giuliano Barbieri

Committente:
Azienda Unità Sanitaria Locale Reggio Emilia

Progettista:
Ing. Claudia Reggiani (AUSL Reggio Emilia)

con la collaborazione di:
Arch. Paolo Dallasta; Arch. Angelo Dallasta
Geom. Giampiero Gianferrari (SGT Associati)

VaISAT:
Arch. Giorgio Adelman Bertani (Ufficio Progetti Architetti
Associati Giorgio Adelman Bertani & Francesca Vezzani)

Geologia e tutela sismica:
Dott. Geol. Fabrizio Giorgini (Subsoil Srl)

Valutazione previsionale di Clima Acustico:
Morlini Engineering

scala: 1 : 200

Adottato:
Controdirettore:
Approvato:

ottobre 2017

SERVIZIO SANITARIO REGIONALE
EMILIA-ROMAGNA
Azienda Unità Sanitaria Locale di Reggio Emilia

LEGENDA



Area oggetto di POC



Caditoia



Saracinesca Acquedotto

POZZETTI



Generico



Fognatura



Telefonico

CONDOTTE



Fognatura acque bianche



Fognatura acque nere



Fognatura acque miste



Polifera interrata pubblica illuminazione



Rete gas rilevata su tracciamento IReti



Rete acquedotto da cartografia IReti

