

regione EMILIA ROMAGNA	provincia REGGIO EMILIA	comune CASALGRANDE	
via VIA STATALE	zona urbanistica Comparto ZT.9a (nord - Colorificio A.S.)		
committente ASAP srl	2° VARIANTE NON SOSTANZIALE AL PIANO PARTICOLAREGGIATO		
progettista ASCARI ing. VITTORIO Albo ingegneri di Modena n. 1092	titolo CTR, ESTRATTO DI PRG, ESTRATTO DI MAPPA, VISURA	tavola 1 V2	
project management  41049 SASSUOLO (Mo) - ITALY - Via Tien an Men n.9 - Scala D Tel. 0536803850 Fax 0536800735 E-mail: tecne@tecnengi.com	 Member of CISQ Federation RINA ISO 9001:2008 Certified Quality System	scala 1:500	operatore 65
file 091323 - ASAP srl - Esecutivi U2 e PdC U1 (AR2) - Tav. 1V2 - Planim.n. 201		data MAGGIO 2017	

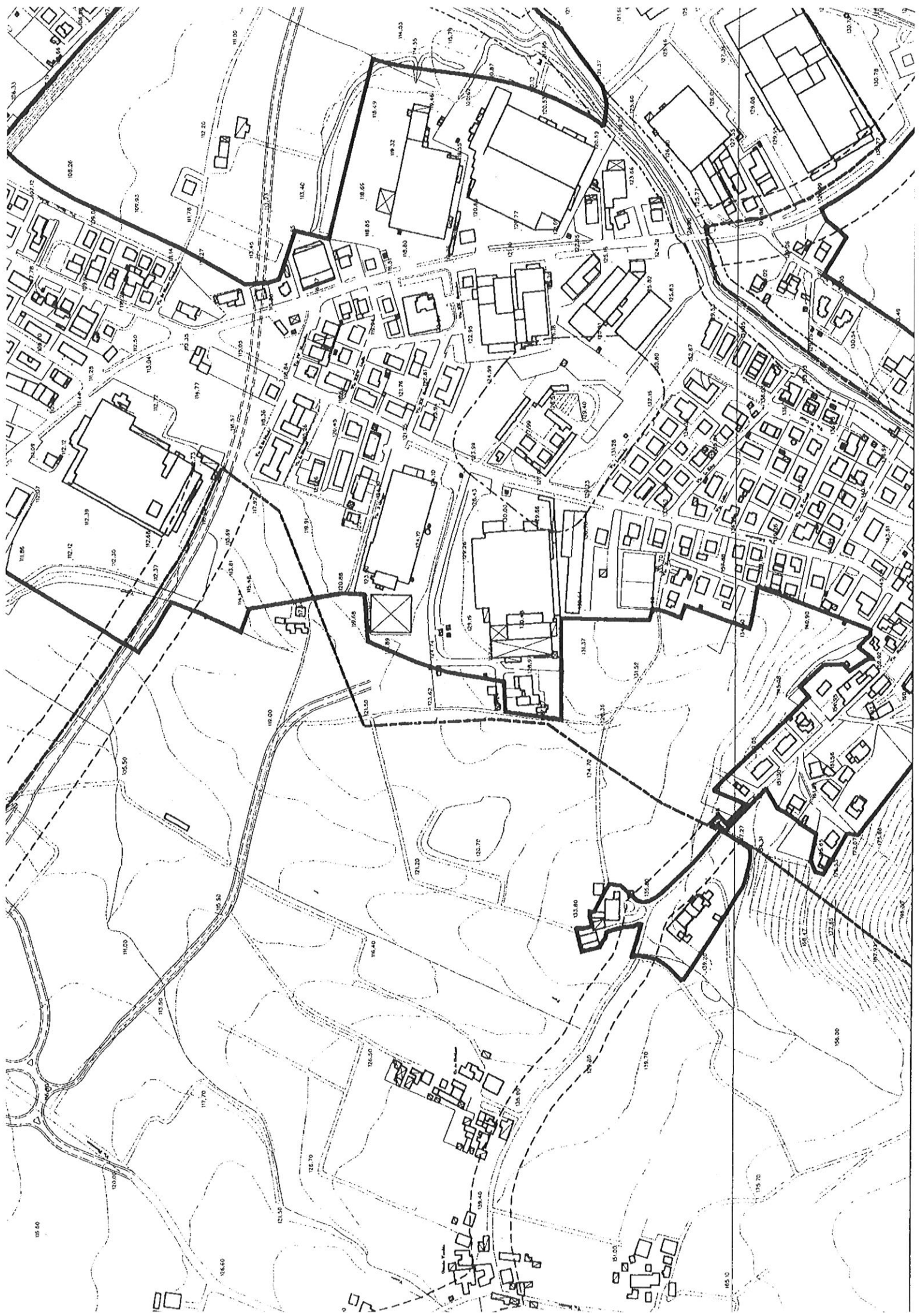

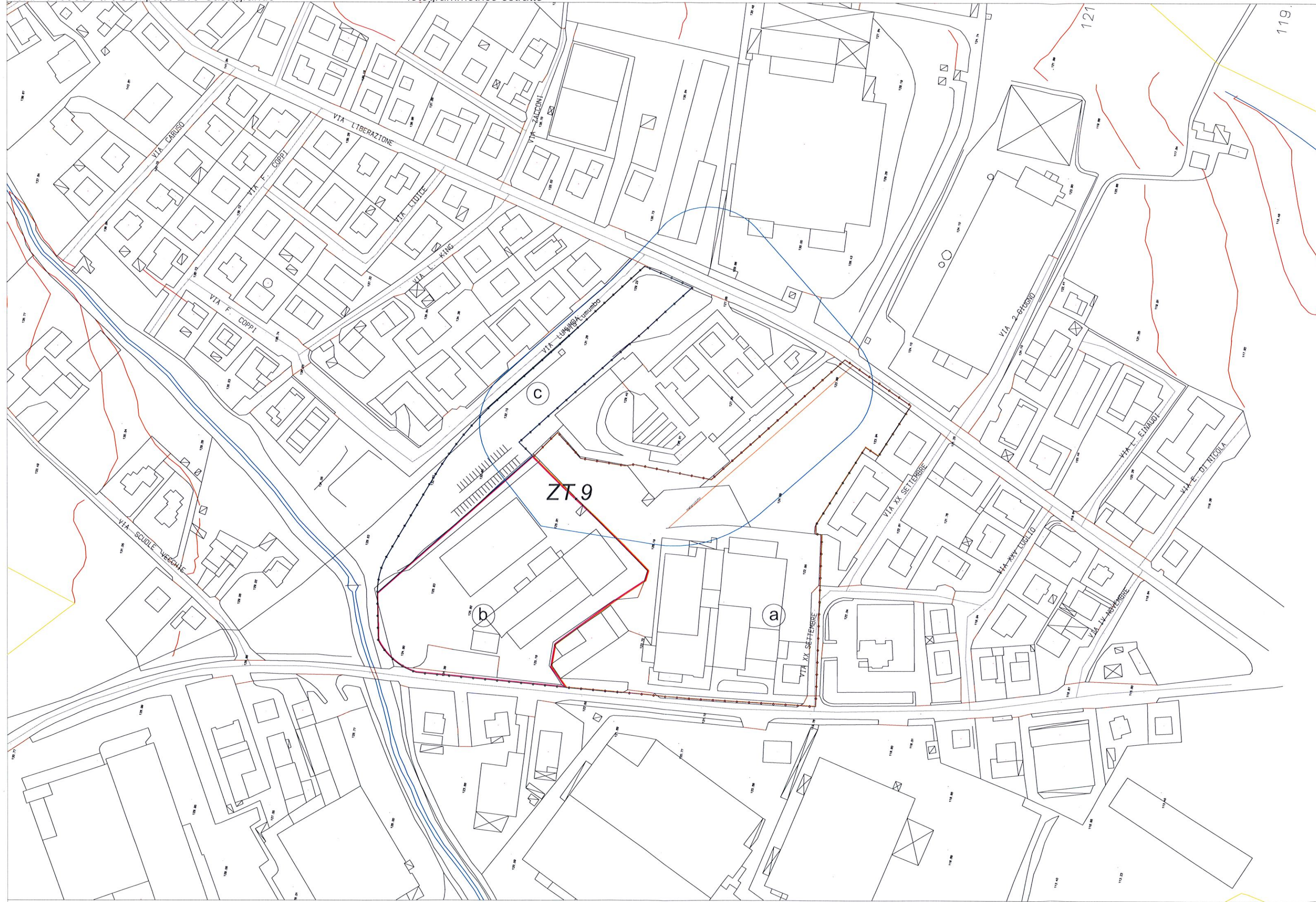

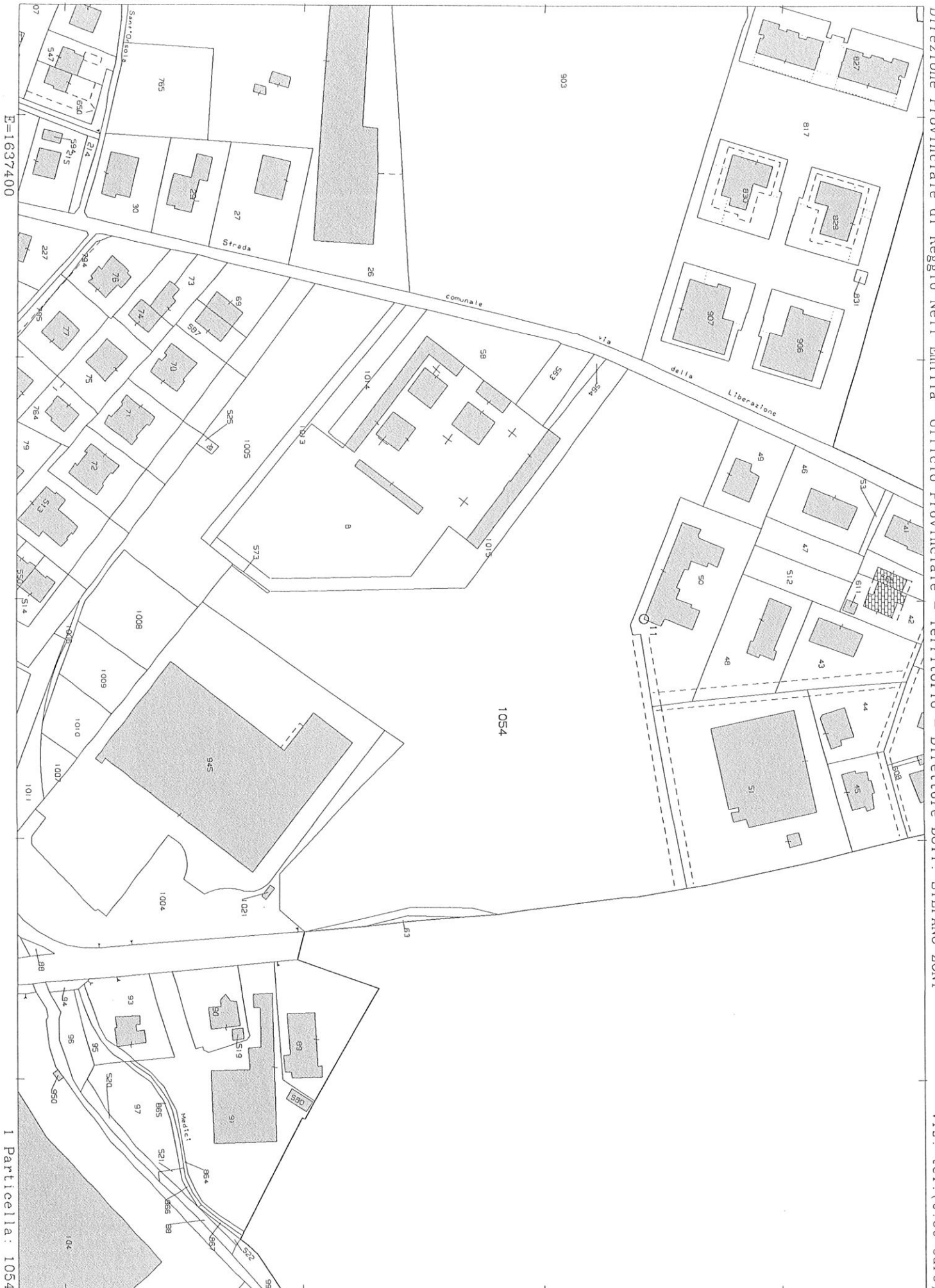



Direzione Provinciale di Reggio Nell'Emilia
Ufficio Provinciale - Territorio
Servizi Catastali

Visura per immobile

Situazione degli atti informatizzati al 13/12/2016

Data: 13/12/2016 - Ora: 17.20.02 Fine
Visura n.: T354146 Pag: 1

Dati della richiesta	Comune di CASALGRANDE (Codice: B893)		
Catasto Terreni	Provincia di REGGIO NELL'EMILIA		
	Foglio: 23 Particella: 1054		

Immobile

N.	DATI IDENTIFICATIVI				DATI CLASSAMENTO				DATI DERIVANTI DA		
	Foglio	Particella	Sub	Porz	Qualità Classe	Superficie(m²) ha are ca		Deduz		Reddito	
1	23	1054	-	-	SEMINATIVO 2	2	52	43	Euro 130,37 Euro 195,55	DOMINICALE Agrario Euro 195,55	VARIAZIONE D'UFFICIO del 09/12/2016 protocollo n. RE0112352 in atti dal 13/12/2016 F. O. 111523/2016 RICHIESTA FUSIONE PARTICELLE (n. 111523.1/2016)
Notifica Annotazioni di stadio: sostituisce le particelle 981,982,983,984,985,986,987,988,989,990,991,992,993,994,995,996,997,998,999,1000,1001 e 1002 per fusione, su richiesta di parte.											

INTESTATO

N.	DATI ANAGRAFICI	CODICE FISCALE	DIRITTI E ONERI REALI
1	ASAP S.R.L. con sede in SASSUOLO	02878530365*	(1) Proprieta' per 1/1

Unità immobiliari n. 1

Tributi erariali: Euro 0,90

Visura telematica

* Codice Fiscale Validato in Anagrafe Tributaria