

Ultima planimetria in sito  
 Data: 24/11/2022 - n. 1233039 - Richiedente: VLNVCM60B20F257A  
 Totale schede: 1 - Formato di acquisizione: A3(297x420) - Formato stampa richiesto: A4(210x297)

Agenzia del territorio  
**CATASTO FABBRICATI**  
 Ufficio provinciale di  
 Reggio Emilia

Dichiarazione protocollo n. R50185448 del 04/12/2012  
 Particella di u.t.u. in Comune di Casalgrande  
 Via Mulino San Donnino  
 cat. 11

Identificativi Catastrali:  
 Sezione:  
 Foglio: 2  
 Particella: 272  
 Subalterno: 3

Completata da:  
 Fazio Fabbrico  
 Iscritto all'albo:  
 Geometri  
 Prov. Reggio Emilia N. 1677

*Sala "Grazia"*  
*Sala "Carmelita"*

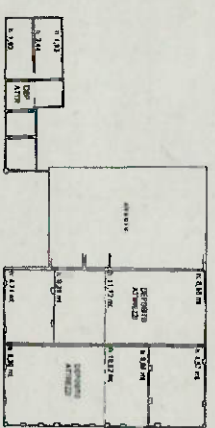
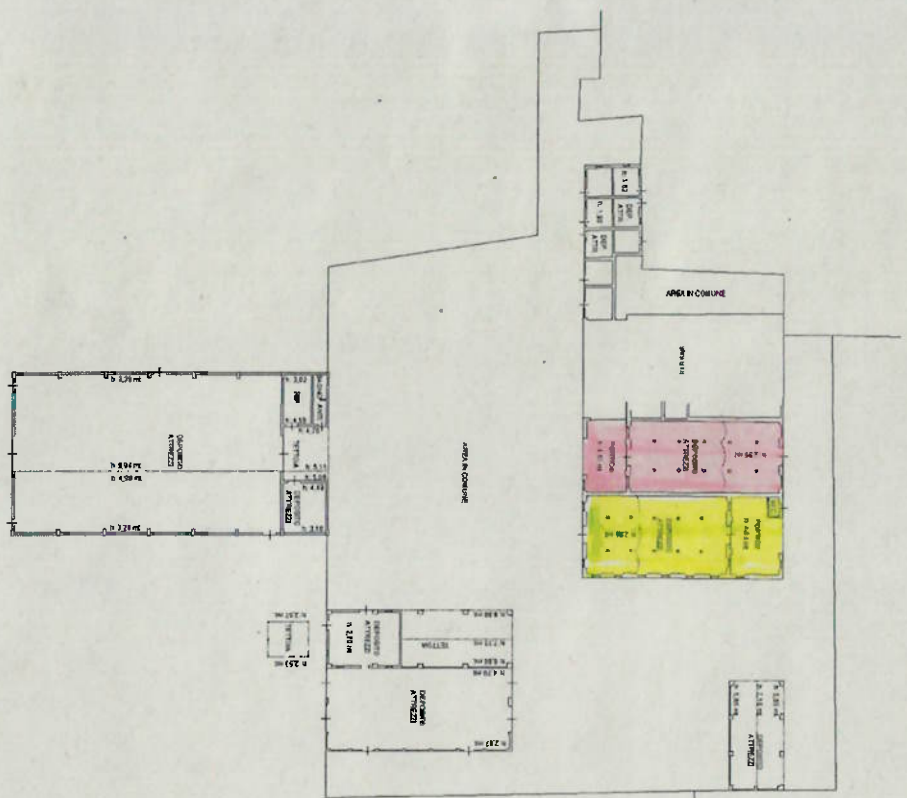

PIANO TERRA

PIANO PRIMO



SCALA DI 1:500

Catasto del Fabbricati - Situazione al 24/11/2022 - Comune di CASALGRANDE (R893) - < Foglio 2 - Particella 272 - Subalterno 3 -> Litografia  
 VIA MULINO SAN DONNINO n. 11 Piano T-1

Data: 24/11/2022 - n. 1233039 - Richiedente: VLNVCM60B20F257A

u A u

■ : Parco Villa

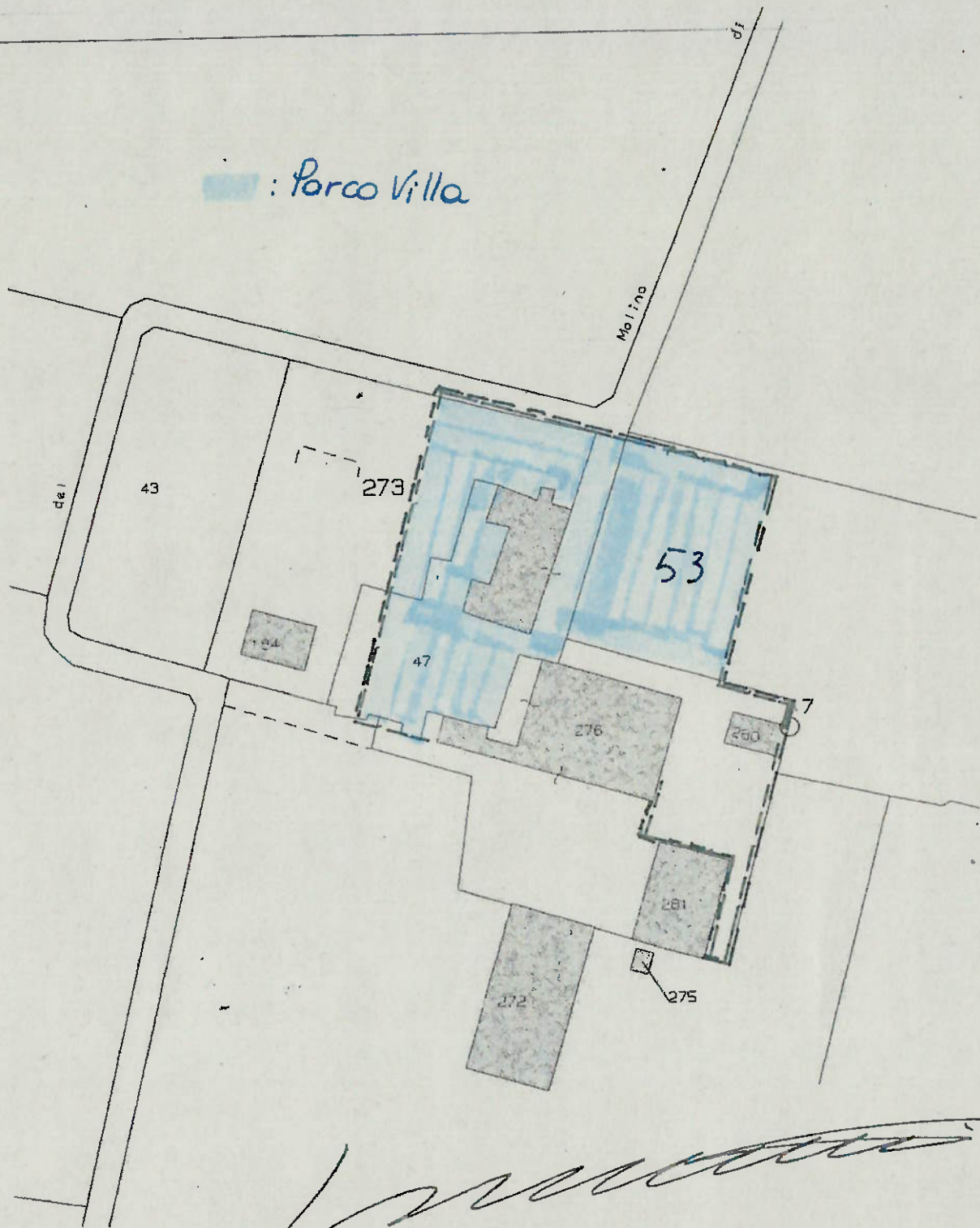

*[Handwritten signature]*