

COMUNE DI CASALGRANDE

Provincia di Reggio Emilia

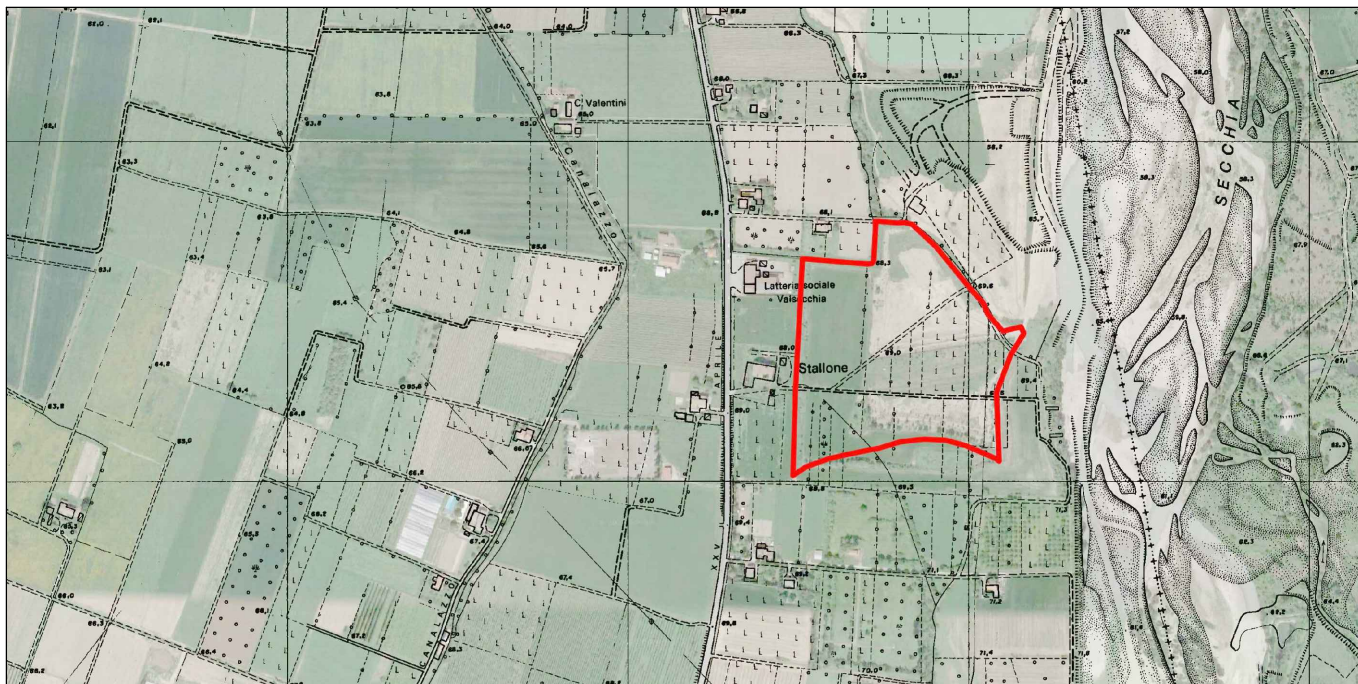

- Polo "Secchia - Casalgrande" - Settore Estrattivo n. SE018 -

CAVA "STALLONI 2"

(L.R. 17/91 e ss.mm.ii)

PROGETTO DI COLTIVAZIONE E SISTEMAZIONE

OGGETTO:

DOCUMENTAZIONE AMMINISTRATIVA

DATA:

Gennaio 2023

COMMITTENTE:

CALCESTRUZZI CORRADINI S.P.A.

Via XXV Aprile n. 70 - 42013 Casalgrande (RE)

PRATICA:

22-137

RELAZIONE:

01

PROGETTO:

Ing. Simona Magnani

Via Canalina n. 1 - 41040 Polinago (MO)
Cell: 328/8156599 - Pec: simona.magnani@ingpec.eu
P.IVA: 03130830361 - CF: MGNSMN82M51462J



FILE: 22-137-PCS-Cartigli.dwg

COPIA CONFORME ALL'ORIGINALE FIRMATO DIGITALMENTE

INDICE

- 1 ATTESTAZIONE DI PROPRIETÀ E DISPONIBILITÀ DELLE SUPERFICI INTERESSATE DAL PROGETTO DI COLTIVAZIONE E SISTEMAZIONE**
 - *dichiarazione sostitutiva dell'atto di notorietà*
- 2 ESTRATTI DI MAPPA CATASTALE**
 - COMUNE DI CASALGRANDE*
 - FOGLIO 7 e 3*
- 3 ASSENSO DI SPES S.R.L. A CONDURRE SCAVI IN DEROGA ALLE DISTANZE DAI CONFINI DI PROPRIETÀ DI CUI ALL'ART. 891 DEL C.C. ED IN AVVICINAMENTO AL MANUFATTO FG.7 MAP. 191**
 - *Scrittura privata tra le parti*
- 4 DIRITTO DI ESCAVAZIONE IN AVVICINAMENTO ALLA PROPRIETÀ CONFINANTE E CONCESSIONE D'USO DI SUPERFICI CON FINALITÀ DI SERVIZIO ALLA CAVA (fg.3 mapp. 89, 90 e 96)**
 - *Scrittura privata tra le parti*
- 5 NOMINA SORVEGLIANTE E DIRETTORE RESPONSABILE**
- 6 CERTIFICATO D'ISCRIZIONE ALLA CAMERA DI COMMERCIO**

1

**ATTESTAZIONE DI PROPRIETÀ E DISPONIBILITÀ
DELLE SUPERFICI INTERESSATE DAL PROGETTO DI
COLTIVAZIONE E SISTEMAZIONE**

DICHIARAZIONE SOSTITUTIVA DELL'ATTO DI NOTORIETÀ'

Attestazione di Proprietà e Disponibilità delle Superfici interessate dal Progetto di Coltivazione e Sistemazione di Cava Stalloni 2

DICHIARAZIONE SOSTITUTIVA DELL'ATTO DI NOTORIETA' (art. 47 DPR 28/12/2000 n. 445)

Il sottoscritto Romano Frascari, nato a Casalgrande il 13/07/1951 con C.F. FRSRMN51L13B893W, in qualità di Legale Rappresentante della Ditta CALCESTRUZZI CORRADINI S.P.A., con sede in CASALGRANDE (RE), in Via XXV Aprile n. 70, partita IVA n° 00674130356, consapevole delle sanzioni penali, nel caso di dichiarazioni non veritiere di formazione o uso di atti falsi, richiamate dall'art. 76 del DPR 4445 del 28/12/2000;

DICHIARA

- Che le aree censite dal Catasto Terreni del Comune di Casalgrande (RE) al foglio 7- mappali 9, 10, 11, 12, 13, 14 e al foglio 3 - mappali 91, 93, 95, e 117 ricadenti nel Polo Estrattivo 18 "Salvaterra" inserito nel PAE del Comune di Casalgrande approvato con delibera di Consiglio Comunale n. 10/2011 e successiva variante adottata con Del. Consiglio Comunale n. 93/2021, e di cui all'area d'intervento della cava "Stalloni 2", sono di esclusiva proprietà della Ditta rappresentata.
- Che le aree interessate dall'accesso camionale al sito di cava "Stalloni 2", inserite nello strumento di PAE comunale sopraccitato e rappresentate dagli atti progettuali del Progetto di Coltivazione e Sistemazione della cava "Stalloni 2", sono in piena disponibilità alla Ditta rappresentata in forza:
 - della scrittura privata con la proprietà Sig.ra Ella Corradini (aree censite dal Catasto Terreni del Comune di Casalgrande (RE) al Foglio 3, Mappale 96),
 - per regolare possesso di concessione di occupazione delle aree demaniali ad uso pista/viabilità di transito pratica n. RE03T0138 in corso di rinnovo (aree censite dal Catasto Terreni del Comune di Casalgrande (RE) al Foglio 7, Mappale 16).
- di essere informato, ai sensi e per gli effetti di cui all'art. 10 della Legge 675/96 che i dati personali raccolti saranno trattati, anche con strumenti informatici, esclusivamente nell'ambito del procedimento per il quale la presente dichiarazione viene resa.

Casalgrande, li 12/01/2023

IN FEDE

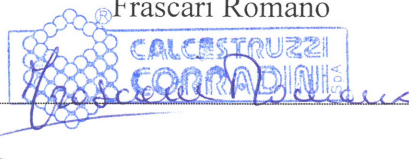
Frascari Romano

Cognome.....	FRASCARI
Nome.....	ROMANO
nato il.....	13/07/1951
(atto n.....	77 P. I. S. A.....)
a.....	CASALGRANDE (RE)
Cittadinanza.....	Italiana
Residenza.....	RUBIERA
Via.....	VLE C. PRAMPOLINI n. 27 - 1
Stato civile.....	=====
Professione.....	imprenditore
CONNOTATI E CONTRASSEGNI SALIENTI	
Statura.....	mt. 1,62
Capelli.....	brizzolati
Occhi.....	castani
Segni particolari.....	XXXXXXXXXXXX

Firma del titolare..... <i>Francesco Romano</i>	
RUBIERA	24/09/2012
L'UFFICIALE D'ANAGRAFE	
Impronta del dito indice sin.....	<i>[Signature]</i>
Euro 10.32	
	

<p>SCADE IL 13/07/2023</p>  <p>AS 8152701</p> 	<p>REPUBBLICA ITALIANA</p>  <p>COMUNE DI RUBIERA (Reggio nell'Emilia)</p> <p>CARTA D'IDENTITA'</p> <p>N° AS 8152701</p> <p>DI</p> <p>FRASCARI ROMANO</p>
--	--

I.P.Z.S. s.p.a. - OFFICINA C.V. - ROMA

2

ESTRATTO DI MAPPA CATASTALE

CATASTO TERRENI PROVINCIA DI REGGIO EMILIA

COMUNE DI CASALGRANDE

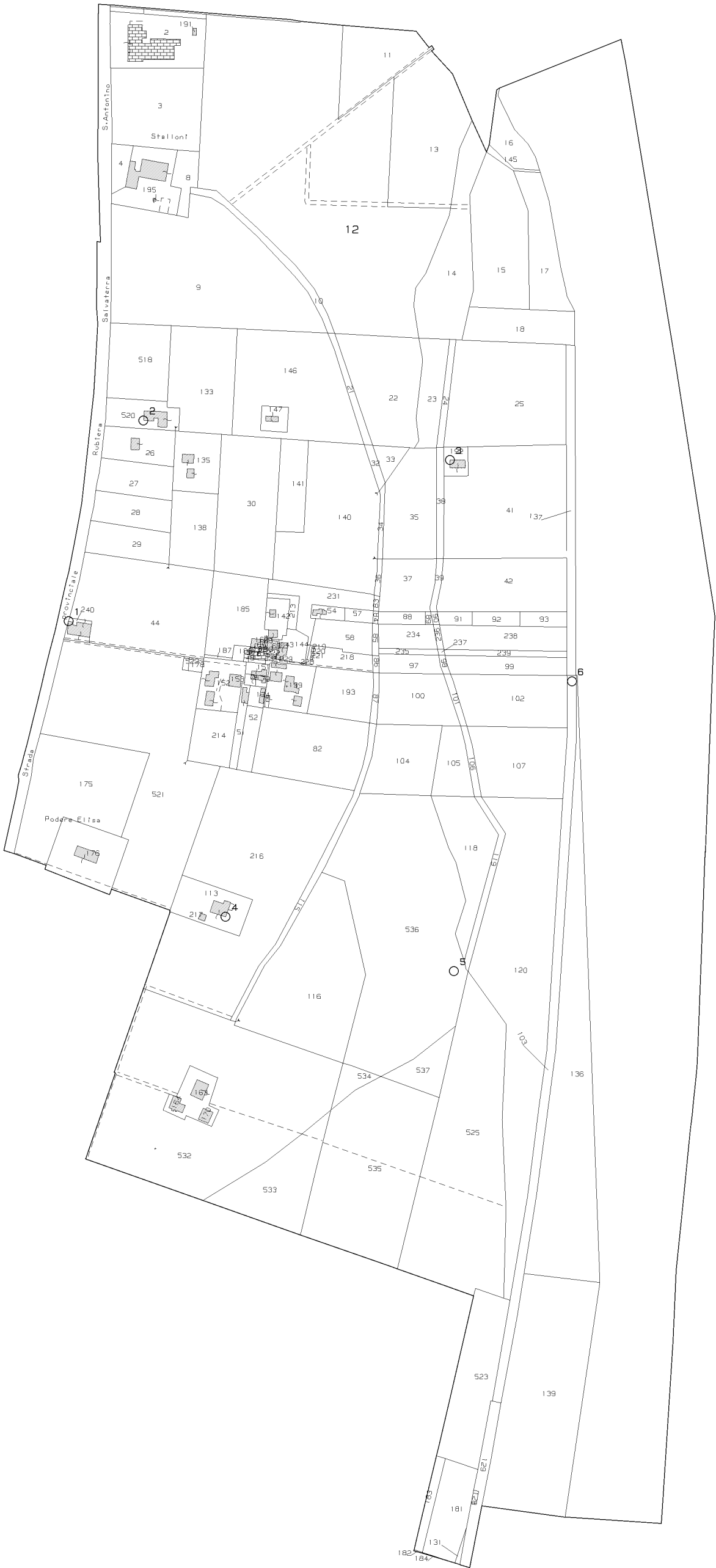



3

**ASSENSO DI SPES S.R.L. A CONDURRE SCAVI IN
DEROGA ALLE DISTANZE DAI CONFINI DI
PROPRIETÀ DI CUI ALL'ART. 891 DEL C.C. ED IN
AVVICINAMENTO AL MANUFATTO FG.7 MAP. 191**

SCRITTURA PRIVATA FRA LE PARTI

SCRITTURA PRIVATA

DIRITTO DI ESCAVAZIONE IN AVVICINAMENTO ALLA PROPRIETÀ CONFINANTE e RELATIVI MANUFATTI

Con la presente scrittura privata valida ad ogni effetto di legge, tra le parti:

- Società **CALCESTRUZZI CORRADINI S.p.A.** con sede a Casalgrande (RE) in Via XXV Aprile 70, partita IVA n° 00674130356, legalmente rappresentata dal Sig. Romano Frascari, nato a Casalgrande (RE) il 13/07/1951, domiciliato per la carica a Casalgrande in Via XXV Aprile n.70, C.F. FRSRMN51L13B893W
- Società **SPES S.r.l.** con sede in Prignano sulla Secchia (MO), Partita IVA 02184100366, legalmente rappresentata dal Sig. Pifferi David, nato a Sassuolo (MO) il 05/07/1980, domiciliato per la carica a Sassuolo (MO) in Via Marroni, C.F.PFFDVD80L05I462X;

PREMESSO

- Che la Società **CALCESTRUZZI CORRADINI S.p.A.** è proprietaria di un appezzamento di terreno posto all'interno del Settore Estrattivo SE018Nord del Comparto di Casalgrande disciplinato dal Piano delle Attività Estrattive (PAE) vigente, individuato al N.C.T. del Comune Censuario di Casalgrande al Foglio 7 mappali 9, 10, 11, 12, 13, 14, 16 ed al Foglio 3 mappali 91, 93, 95, 96 e 117 identificato come da planimetria allegata con tratteggio in colore verde (all. 1);
- Che la Società **SPES S.r.l.** è proprietaria di un appezzamento di terreno confinante con il terreno sopra detto, come indicato nella planimetria allegata con tratteggio in colore arancio (allegato 1), individuato al N.C.T. del Comune Censuario di Casalgrande al foglio n. 7 mappale 2 compreso

relativa pertinenza censita al map.191, esterni al perimetro del Comparto Estrattivo disciplinato dal PAE del comune di Casalgrande (RE);

- Che i suddetti terreni di proprietà della Società Calcestruzzi Corradini S.p.A. sono inseriti nel Piano delle Attività Estrattive (Lim. PAE in allegato 1) del Comune di Casalgrande approvato con Del. di C.C. n° 10 del 03/03/2011 come da variante adottata con Del. di C.C. n° 93 del 29/12/2021, in particolare nel Settore Estrattivo SE018Nord del Polo Unico “Secchia – Casalgrande”;

SI CONVIENE E SI STIPULA QUANTO SEGUE

- 1) La Società SPES s.r.l concede a CALCESTRUZZI CORRADINI S.p.A. il diritto di escavazione (limite di Scavo indicato in tratteggio rosso in Allegato 1) sino a 5 m dal confine di proprietà tra i mappali 2 e 12 del foglio 7 del Comune di CASALGRANDE, ciò in deroga alle distanze previste dall’art. 891 del Codice Civile (Limite art. 891 c.c. indicato in tratteggio blu in allegato 1);
- 2) Conseguentemente, la Società SPES S.r.l. dà altresì assenso alla conduzione di attività estrattiva (limite di Scavo indicato in tratteggio rosso in Allegato 1) ad una distanza inferiore a 20 m dalla facciata esterna del manufatto pertinenziale identificato al fg. 7 map. 191 del Comune di Casalgrande, nello specifico fino ad un avvicinamento di ca. 14,5 m come indicato nell’allegato 1, ciò in deroga alle distanze previste dall’art. 19 co.5 delle NTA del PAE vigente (Limite art. 19 co.5 da manufatti indicato in tratteggio magenta in allegato 1);
- 3) La validità del presente atto è immediata e autorizza la CALCESTRUZZI CORRADINI S.p.A. a procedere in proprio o a mezzo di terzi incaricati dalla medesima alla presentazione dell’istanza di Autorizzazione Estrattiva al Comune di Casalgrande e successivamente all’esecuzione degli scavi in avvicinamento;

- 4) Le operazioni dovranno essere eseguite nel rispetto dei progetti di coltivazione e sistemazione autorizzati e delle norme di sicurezza senza arrecare danno alcuno alla proprietà confinante;
- 5) La concedente accetta fin d'ora le modalità di coltivazione e ripristino finale delle aree confinanti, come previste dai Progetti di coltivazione e sistemazione richiesti e approvati dalle autorità competenti;
- 6) Per tutto quanto non previsto dal presente atto, varranno le norme del Codice Civile e dell'art. 19 co.5 delle NTA del PAE vigente.
- 7) Le spese di registrazione della presente scrittura privata, se e in quanto dovute, sono a carico della società CALCESTRUZZI CORRADINI S.p.A..

▪ Casalgrande li 05 DIC 2022

LETTO APPROVATO E LIBERAMENTE SOTTOSCRITTO

Società
CALCESTRUZZI CORRADINI S.p.A.
Sig. Romano Frascari

Società
SPES S.r.l.
Sig. Pifferi David



Frascari Romano

SPES s.r.l.
Via Pescarolo S.C.
41048 Pigneto di Prignano (MO)
C.F. e P.IVA 02184100366

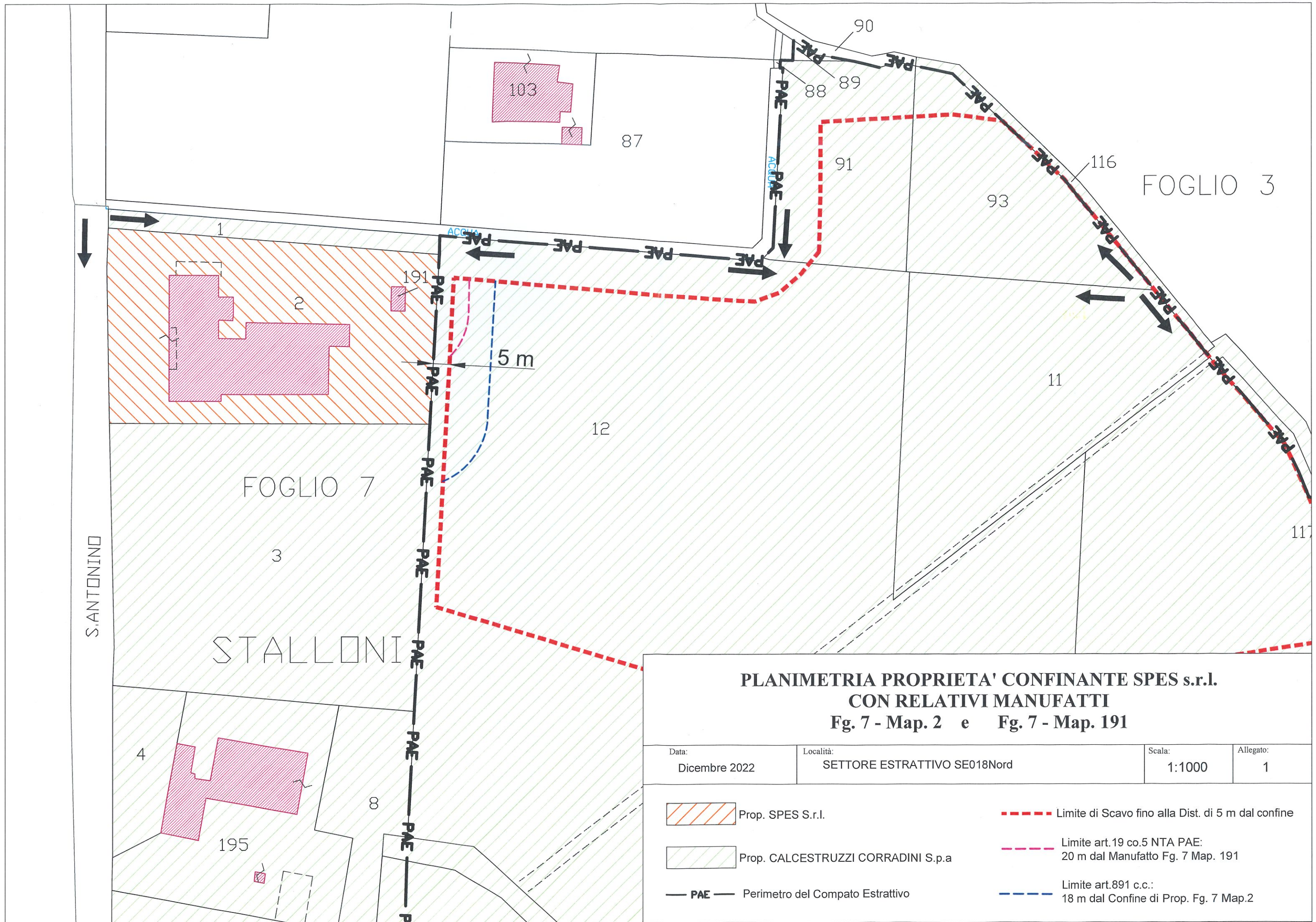

**PLANIMETRIA PROPRIETA' CONFINANTE SPES s.r.l.
CON RELATIVI MANUFATTI
Fig. 7 - Map. 2 e Fig. 7 - Map. 191**

Data:	Località:	Scala:	Allegato:
Dicembre 2022	SETTORE ESTRATTIVO SE018Nord	1:1000	1

- Prop. SPES S.r.l.
- Prop. CALCESTRUZZI CORRADINI S.p.a
- PAE — Perimetro del Comparto Estrattivo
- Limite di Scavo fino alla Dist. di 5 m dal confine
- Limite art.19 co.5 NTA PAE:
20 m dal Manufatto Fig. 7 Map. 191
- Limite art.891 c.c.:
18 m dal Confine di Prop. Fig. 7 Map.2

4

**DIRITTO DI ESCAVAZIONE IN AVVICINAMENTO
ALLA PROPRIETÀ CONFINANTE E CONCESSIONE
D'USO DI SUPERFICI CON FINALITÀ DI SERVIZIO
ALLA CAVA (fg.3 mapp. 89, 90 e 96)**

SCRITTURA PRIVATA FRA LE PARTI

SCRITTURA PRIVATA

DIRITTO DI ESCAVAZIONE IN AVVICINAMENTO ALLA PROPRIETÀ CONFINANTE e CONCESSIONE D'USO DI SUPERFICI CON FINALITÀ DI SERVIZIO ALLA CAVA

Con la presente scrittura privata valida ad ogni effetto di legge, tra le parti:

- Società **CALCESTRUZZI CORRADINI S.p.A.** con sede a Casalgrande (RE) in Via XXV Aprile 70, partita IVA n° 00674130356, legalmente rappresentata dal Sig. Romano Frascari, nato a Casalgrande (RE) il 13/07/1951, domiciliato per la carica a Casalgrande in Via XXV Aprile n.70, C.F. FRSRMN51L13B893W
- La Sig.ra **CORRADINI ELLA**, nata a Correggio (RE) il 19/05/1933, residente a Rubiera in V.le C. Prampolini n. 29 C.F.: CRRLLE33E59D037O;

PREMESSO

- Che la Società **CALCESTRUZZI CORRADINI S.p.A.** è proprietaria di un appezzamento di terreno posto all'interno del Settore Estrattivo SE018Nord del Comparto di Casalgrande disciplinato dal Piano delle Attività Estrattive (PAE) vigente, individuato al N.C.T. del Comune Censuario di Casalgrande al Foglio 7 mappali 9, 10, 11, 12, 13, 14 ed al Foglio 3 mappali 91, 93, 95 e 117 identificato come da planimetria allegata con tratteggio in colore verde (all. 1);
- Che i citati terreni sono inseriti nel Piano delle Attività Estrattive (Lim. PAE in allegato 1) del Comune di Casalgrande approvato con Del. di C.C. n° 10 del 03/03/2011 (cosiddetto PAE 2011) come da variante adottata con

Del. di C.C. n° 93 del 29/12/2021 (cosiddetto PAEvar2021), in particolare nel Settore Estrattivo SE018Nord del Polo Unico “Secchia – Casalgrande”;

- Che la Sig.ra Corradini Ella è proprietaria di terreni direttamente confinanti con il terreno sopra detto, come indicato nella planimetria allegata con retino in colore arancio (allegato 1), individuato al N.C.T. del Comune Censuario di Casalgrande al foglio n. 3 mappali 89, 90 e 96, di cui i mapp. 89 e 96 posti all'interno del perimetro del Comparto Estrattivo disciplinato dal PAEvar2021 del comune di Casalgrande (RE) richiamato al punto precedente (Lim. PAE in allegato 1);
- Che con Prot. 4357 del 06/03/2008 del Comune di Casalgrande è stata autorizzata l'attività estrattiva (Atto n. 22/2008) di Cava Stalloni nel Polo 18Nord ai sensi del PAE 2003 e PCA di D.G.C. n. 49 del 2007 previgenti, interessando i mappali 91, 93, 116p, 117 del Fg.3 e mappali 11, 12p, 13 e 14p del Fg.7. Lo scavo massimo autorizzato si è spinto fino alla profondità di -15 m dal piano campagna e fino ai confini con le proprietà di ragione Ella Corradini sopraccitate, in deroga all'art. 891 del C.C., previo assenso fra le parti e come stabilito dall'Atto unilaterale d'obbligo a suo tempo redatto dall'Avvocato Paolo Coli;

CONSIDERATO

- Che la vigente e più recente pianificazione estrattiva di settore di PAE2011, come confermato dalla variante PAEvar2021, affida al sito di Cava Stalloni una nuova potenzialità estrattiva per procedere con un ulteriore scavo di approfondimento ed ampliamento delle superfici autorizzate con atto n.22/2008;
- Che la Ditta Calcestruzzi Corradini S.p.a., per procedere a dare piena attuazione all'attività estrattiva di approfondimento ed ampliamento pianificata dal PAE 2011 e confermata dalla variante 2021:

1. intende rinnovare ed estendere, anche alle nuove geometrie di scavo, l'assenso alla deroga alle distanze previste dall'art. 891 del Codice Civile già concesso nell'ambito dell'attività estrattiva già autorizzata per Cava Stalloni;
2. ravvisa la necessità di ricomprendere all'interno delle aree interessate dall'intervento, per esclusive finalità di servizio (accesso e pista di transito) e per un successivo recupero morfologico e vegetazionale più armonico, una porzione delle aree confinanti di proprietà Ella Corradini identificate al map. 96 fg.3 e comunque ricomprese nel limite di PAEvar2021.

SI CONVIENE E SI STIPULA QUANTO SEGUE

- 1) La Sig.ra Corradini Ella concede a CALCESTRUZZI CORRADINI S.p.A. il diritto di procedere al completamento degli scavi ed all'escavazione in approfondimento da -15 fino a -18 m dal piano campagna (area di Scavo indicata in retino giallo in Allegato 1), dell'area di cava sviluppata lungo il confine di proprietà con i mappali 89, 90 e 96 del foglio 3 del Comune di CASALGRANDE, in deroga alle distanze previste dall'art. 891 del Codice Civile (Limite art. 891 c.c. indicato in tratteggio magenta in allegato 1);
- 2) La Sig.ra Corradini Ella concede a CALCESTRUZZI CORRADINI S.p.A. il diritto di ricomprendere negli atti progettuali e successivamente l'utilizzo delle superfici catastalmente identificate al Map. 96 Fg. 3 (Area in tratteggio blu in allegato 1) con finalità di servizio dell'attività estrattiva quali l'accesso/pista di transito e per successivi interventi di sistemazione;
- 3) La validità del presente atto è immediata e autorizza la CALCESTRUZZI CORRADINI S.p.A. a procedere in proprio o a mezzo di terzi incaricati dalla medesima alla presentazione dell'istanza di Autorizzazione Estrattiva

al Comune di Casalgrande, successivamente all'esecuzione degli scavi in avvicinamento e di ogni altra attività prevista dal progetto;

- 4) Le operazioni dovranno essere eseguite nel rispetto dei progetti di coltivazione e sistemazione autorizzati e delle norme di sicurezza senza arrecare danno alcuno alla proprietà confinante esclusa dagli interventi di progetto;
- 5) La concedente accetta fin d'ora le modalità di coltivazione e ripristino finale delle aree di cava confinanti ed interessate dal presente atto, come previste dai Progetti di coltivazione e sistemazione richiesti e approvati dalle autorità competenti;
- 6) Per tutto quanto non previsto dal presente atto, varranno le norme del Codice Civile e dell'art. 19 co.5 delle NTA del PAE vigente.
- 7) Le spese di registrazione della presente scrittura privata, se e in quanto dovute, sono a carico della società CALCESTRUZZI CORRADINI S.p.A..

▪ Casalgrande lì 09/01/2023

LETTO APPROVATO E LIBERAMENTE SOTTOSCRITTO

Società
CALCESTRUZZI CORRADINI S.p.A
Sig. Romano Frascari

Sig.ra
CORRADINI ELLA

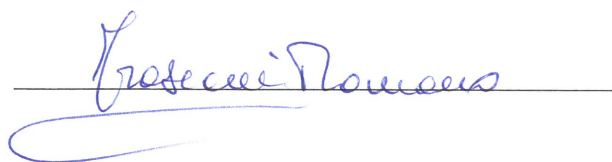

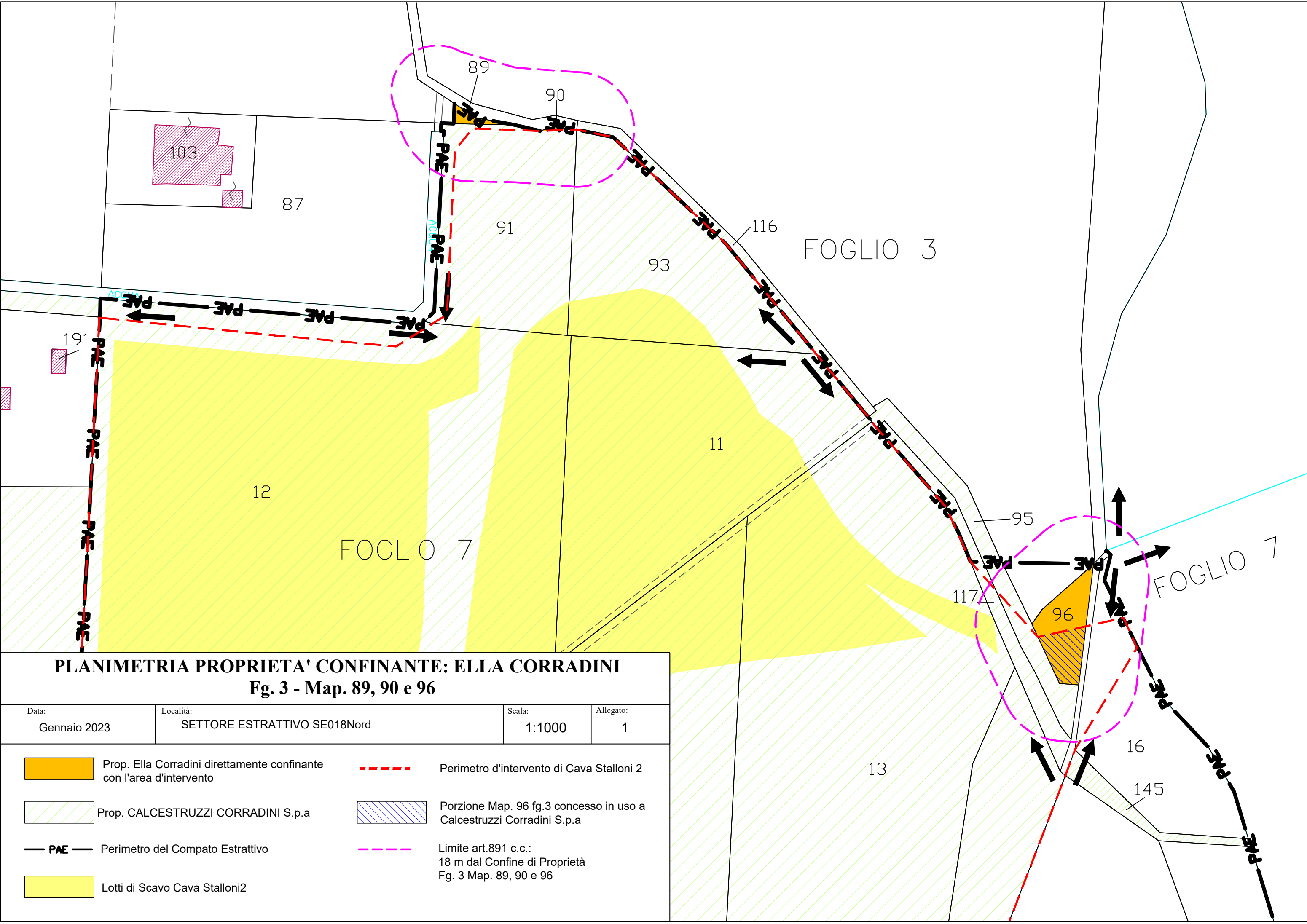

PLANIMETRIA PROPRIETA' CONFINANTE: ELLA CORRADINI
Fig. 3 - Map. 89, 90 e 96

Data:	Località:	Scala:	Allegato:
Gennaio 2023	SETTORE ESTRATTIVO SE018Nord	1:1000	1

- Prop. Ella Corradini direttamente confinante con l'area d'intervento
- Prop. CALCESTRUZZI CORRADINI S.p.a
- PAE

Perimetro del Comparto Estrattivo
- Lotti di Scavo Cava Stalloni2
- Perimetro d'intervento di Cava Stalloni 2
- Porzione Map. 96 fg.3 concesso in uso a Calcestruzzi Corradini S.p.a
- Limite art.891 c.c.:
18 m dal Confine di Proprietà
Fig. 3 Map. 89, 90 e 96

5

NOMINA SORVEGLIANTE E DIRETTORE
RESPONSABILE



CAMPOGALLIANO (MO)
Via Albone
Tel. 059.526963

6

CERTIFICATO D'ISCRIZIONE ALLA CAMERA DI
COMMERCIO

CAMERA DI COMMERCIO INDUSTRIA ARTIGIANATO E AGRICOLTURA DI REGGIO EMILIA
- UFFICIO REGISTRO DELLE IMPRESE -

CERTIFICATO DI ISCRIZIONE NELLA SEZIONE ORDINARIA

DATI IDENTIFICATIVI DELL'IMPRESA

Codice fiscale e numero d'iscrizione: 00674130356
del Registro delle Imprese di REGGIO EMILIA
data di iscrizione: 19/02/1996

Iscritta nella sezione ORDINARIA

il 19/02/1996

Iscritta con numero Repertorio Economico Amministrativo RE-149615 il 02/12/1980

Denominazione: "CALCESTRUZZI CORRADINI S.P.A."

Forma giuridica: SOCIETA' PER AZIONI

Sede:
CASALGRANDE (RE) VIA XXV APRILE, 70 CAP 42013
Frazione SALVATERRA

Domicilio digitale/PEC: CALCESTRUZZICORRADINI@LEGALMAIL.IT

Costituita con atto del 30/07/1980

Durata della società:
data termine: 31/12/2030

Oggetto Sociale:

LA SOCIETA' HA PER OGGETTO LE SEGUENTI ATTIVITA':
L'ESCAVAZIONE, LAVORAZIONE E VENDITA DI MATERIALI LAPIDEI IN GENERE E SABBIA;
LA PRODUZIONE E VENDITA DI CALCESTRUZZI PREMESCOLATI, DI CONGLOMERATI
BITUMINOSI E DI MISTI CEMENTATI, NONCHE' LA LAVORAZIONE DI DETTI MATERIALI PER
CONTO TERZI;
L'ESECUZIONE, ANCHE ATTRAVERSO L'ASSUNZIONE DI APPALTI PUBBLICI E PRIVATI, DI
OPERE E MANUFATTI EDILI, STRADE, AUTOSTRADE, PISTE AEROPORTUALI, PIAZZALI,
PONTI, VIADOTTI, FERROVIE, METROPOLITANE, ACQUEDOTTI, GASDOTTI, OLEODOTTI,
OPERE DI IRRIGAZIONE E DI EVACUAZIONE, OPERE FLUVIALI, DI DIFESA, DI
SISTEMAZIONE IDRAULICA E DI BONIFICA COMPRESI SBANCAMENTI E MOVIMENTI DI TERRA,
STABILIZZAZIONE DI TERRENI, DEMOLIZIONI; IL TRATTAMENTO E RIUTILIZZO DI
MATERIALI DI RISULTA NON PERICOLOSI.
IL TRASPORTO DI MERCI E DEI PRODOTTI SOPRAMENZIONATI;
NOLEGGIO DI ATTREZZATURE, DI IMPIANTI, E DI MACCHINARI A CALDO E A FREDDO;
PRESTAZIONI DI SERVIZI ANCHE AZIENDALI ED AMMINISTRATIVI ALLE IMPRESE QUALI:
INFORMATIZZAZIONE, ELABORAZIONE DATI CONTABILI, CONSULENZA TECNICA GESTIONALE;
USUFRUTTO O AFFITTO DI AZIENDE O DI RAMI DI AZIENDE.
LA SOCIETA' PUO' COMPIERE TUTTI GLI ATTI OCCORRENTI, AD ESCLUSIVO GIUDIZIO
DELL'ORGANO AMMINISTRATIVO, PER L'ATTUAZIONE DELL'OGGETTO SOCIALE, COSI' TRA
L'ALTRO, ED A TITOLO MERAMENTE ESEMPLIFICATIVO E SENZA PRETESA ALCUNA DI
ESAUSTIVITA':
COMPIERE OPERAZIONI COMMERCIALI ED INDUSTRIALI, BANCARIE, IPOTECARIE ED
IMMOBILIARI, COMPRESI L'ACQUISTO, LA VENDITA E LA PERMUTA DI BENI MOBILI, ANCHE
REGISTRATI, BENI IMMOBILI E DI-RITTI IMMOBILIARI;
RICORRERE A QUALUNQUE FORMA DI FINANZIAMENTO CON ISTITUTI DI CREDITO, BANCHE,
SOCIETA' E PRIVATI;
CONCEDERE FIDEIUSSIONI A FAVORE DI TERZI;
ASSUMERE, CON ATTIVITA' ESERCITATA NON NEI CONFRONTI DEL PUBBLICO E NON IN VIA
PREVALENTE, INTERESSENZE, QUOTE E PARTECIPAZIONI, ANCHE AZIONARIE, IN ALTRE
SOCIETA' DI CAPITALI OD IMPRESE COSTITUITE O COSTITUENDE AVENTI SCOPI AFFINI,
ANALOGHI O COMUNQUE CONNESSI AL PROPRIO SIA DIRETTAMENTE CHE INDIRETTAMENTE,
CON ESPRESSA ESCLUSIONE DEL FINE DI COLLOCAMENTO E NEI LIMITI PREVISTI DAL
D.LGS. 01/09/1993, N. 385 E DALLE ULTERIORI LEGGI IN MATERIA;
PARTECIPARE A CONSORZI O A RAGGRUPPAMENTI DI IMPRESE.



IL CONSERVATORE
DEL REGISTRO DELLE IMPRESE
(Dott. Francesco Tumbarello)

SISTEMA DI AMMINISTRAZIONE E CONTROLLO

Sistema di amministrazione adottato: TRADIZIONALE

- CONSIGLIO DI AMMINISTRAZIONE
numero componenti in carica: 4

- COLLEGIO SINDACALE

numero effettivi: 3
numero supplenti: 2

INFORMAZIONI SULLO STATUTO

Poteri da Statuto o da Patti Sociali:

LA GESTIONE DELL'IMPRESA SPETTA ESCLUSIVAMENTE ALL'ORGANO AMMINISTRATIVO, IL QUALE COMPIE LE OPERAZIONI NECESSARIE PER L'ATTUAZIONE DELL'OGGETTO SOCIALE, FERMA RESTANDO LA NECESSITA' DI SPECIFICA AUTORIZZAZIONE NEI CASI RICHIESTI DALLA LEGGE O DAL PRESENTE ARTICOLO.

L'ORGANO AMMINISTRATIVO DEVE RICHIEDERE LA PREVENTIVA AUTORIZZAZIONE DA PARTE DELLA ASSEMBLEA ORDINARIA PER LE SEGUENTI OPERAZIONI:

CESSIONE O AFFITTO DI AZIENDA O RAMO D'AZIENDA SOCIALE;

ASSUNZIONE E LA CESSIONE DI PARTECIPAZIONI IN ALTRE SOCIET' OD ENTI DI COSTO O CONTROVALORE SUPERIORE AD EURO 100.000,00;

LA CONTRAZIONE DI FINANZIAMENTI A MEDIO E/O LUNGO TERMINE;

IL RILASCIO DI GARANZIE E CAMBIALI;

SONO INOLTRE ATTRIBuite ALL'ORGANO AMMINISTRATIVO LE SEGUENTI COMPETENZE:

LA DELIBERA DI FUSIONE NEI CASI DI CUI AGLI ARTICOLI 2505, 2505-BIS C.C.;

L'INDICAZIONE DI QUALI AMMINISTRATORI ABBIANO LA RAPPRESENTANZA DELLA SOCIET' ;

L'ADEGUAMENTO DELLO STATUTO SOCIALE A DISPOSIZIONI NORMATIVE;

LA SOCIET' AMMINISTRATA DA UN AMMINISTRATORE UNICO O DA UN CONSIGLIO DI AMMINISTRAZIONE COMPOSTO DA 2 A 7 MEMBRI.

SPETTA ALL'ASSEMBLEA ORDINARIA PROVVEDERE ALLA DETERMINAZIONE DEL NUMERO DEI MEMBRI DELL'ORGANO AMMINISTRATIVO E ALLA LORO NOMINA.

GLI AMMINISTRATORI DURANO IN CARICA PER IL PERIODO STABILITO ALLA LORO NOMINA E COMUNQUE NON OLTRE TRE ESERCIZI E SONO RIELEGGIBILI. ESSI SCADONO ALLA DATA DELL'ASSEMBLEA CONVOCATA PER L'APPROVAZIONE DEL BILANCIO RELATIVO ALL'ULTIMO ESERCIZIO DELLA LORO CARICA.

SE NEL CORSO DELL'ESERCIZIO VENGONO A MANCARE UNO O PIU' AMMINISTRATORI, GLI ALTRI PROVVEDONO A SOSTITUIRLI CON DELIBERAZIONE APPROVATA DAL COLLEGIO SINDACALE, PURCH' LA MAGGIORANZA SIA SEMPRE COSTITUITA DA AMMINISTRATORI NOMINATI DALL'ASSEMBLEA (O NELL'ATTO COSTITUTIVO). GLI AMMINISTRATORI COSI' NOMINATI RESTANO IN CARICA FINO ALLA SUCCESSIVA ASSEMBLEA.

QUALORA VENGA MENO LA MAGGIORANZA DEGLI AMMINISTRATORI NOMINATI DALL'ASSEMBLEA (O NELL'ATTO COSTITUTIVO), QUELLI RIMASTI IN CARICA DEVONO CONVOCARE L'ASSEMBLEA PER LA SOSTITUZIONE DEGLI AMMINISTRATORI MANCANTI.

QUALORA VENGANO A CESSARE L'AMMINISTRATORE UNICO O TUTTI GLI AMMINISTRATORI, L'ASSEMBLEA PER LA NOMINA DELL'AMMINISTRATORE O DELL'INTERO CONSIGLIO DEVE ESSERE CONVOCATA D'URGENZA DAL COLLEGIO SINDACALE, IL QUALE PU' COMPIERE NEL FRATTEMPO GLI ATTI DI ORDINARIA AMMINISTRAZIONE.

IL VENIRE MENO DELLA SUSSISTENZA DEI REQUISITI DI LEGGE COSTITUISCE CAUSA DI DECADENZA DELL'AMMINISTRATORE.

IL CONSIGLIO D'AMMINISTRAZIONE, NELLA PRIMA ADUNANZA SUCCESSIVA ALLA SUA NOMINA, ELEGGE TRA I PROPRI MEMBRI UN PRESIDENTE ED EVENTUALMENTE UN VICE PRESIDENTE, CHE LO SOSTITUISCA IN CASO DI SUA ASSENZA OD IMPEDIMENTO, OVE NON VI ABBIAM PROVVEDUTO L'ASSEMBLEA.

IL PRESIDENTE DEL CONSIGLIO D'AMMINISTRAZIONE CONVOCA IL CONSIGLIO D'AMMINISTRAZIONE, NE FISSA L'ORDINE DEL GIORNO, NE COORDINA I LAVORI E PROVVEDE AFFINCH' ADEGUATE INFORMAZIONI SULLE MATERIE ISCRITTE ALL'ORDINE DEL GIORNO VENGANO FORNITE A TUTTI I CONSIGLIERI.

IL CONSIGLIO NOMINA UN SEGRETARIO, EVENTUALMENTE ANCHE AL DI FUORI DEI SUOI COMPONENTI.

IL CONSIGLIO DI AMMINISTRAZIONE PU' DELEGARE, NEI LIMITI DI CUI ALL'ARTICOLO 2381 C.C., PARTE DELLE PROPRIE ATTRIBUZIONI AD UNO O PIU' DEI SUOI COMPONENTI, DETERMINANDONE I POTERI E LA RELATIVA REMUNERAZIONE.

A UNO O PIU' MEMBRI DELL'ORGANO AMMINISTRATIVO POSSONO ESSERE DELEGATE, IN TUTTO O IN PARTE, IN VIA ESCLUSIVA:

LE FUNZIONI INERENTI AGLI ADEMPIMENTI NORMATIVI, AMMINISTRATIVI, RETRIBUTIVI, CONTRIBUTIVI, PREVIDENZIALI, FISCALI, DOGANALI E COMUNQUE TUTTI GLI ADEMPIMENTI INERENTI AI RAPPORTI CON I SOGGETTI CHE DALLA SOCIET' PERCEPISCANO REDDITI DI LAVORO DIPENDENTE, REDDITI DI LAVORO AUTONOMO E REDDITI DI CAPITALE, CON FACOLTA' DI PRESENTARE E SOTTOSCRIVERE DICHIARAZIONI FISCALI DI QUALUNQUE TIPO, IVI COMPRESI LE DICHIARAZIONI DEI REDDITI AI FINI DELLE IMPOSTE DIRETTE, LE DICHIARAZIONI PER L'IVA, NONCH' QUELLE DI SOSTITUTO D'IMPOSTA;

LE FUNZIONI INERENTI ALL'ASSOLVIMENTO DEGLI OBBLIGHI PREVISTI DAL DECRETO LEGISLATIVO 30 GIUGNO 2003 N. 196 E SUCCESSIVE MODIFICHE, CURANDO CHE IL TRATTAMENTO DEI DATI PERSONALI DI DIPENDENTI, CLIENTI E/O FORNITORI E DI ALTRI TERZI CHE ENTRINO A CONTATTO CON LA SOCIET', AVVENGA IN CONFORMITA' ALLA NORMATIVA VIGENTE IN MATERIA, ANCHE PER QUANTO RIGUARDA L'OSSERVANZA DELLE

MISURE MINIME DI SICUREZZA DEI DATI, NOMINANDO, SE DEL CASO, UNO O PIU' RESPONSABILI DEL TRATTAMENTO, IMPARTENDO LORO LE OPPORTUNE ISTRUZIONI; LE FUNZIONI INERENTI ALL'ATTUAZIONE DELLE DISPOSIZIONI PREVISTE DALLE LEGGI 494/96, 624/96 NONCH' DALLA LEGGE 626/1994 E SUCCESSIVE MODIFICHE, E, IN GENERALE, DALLA NORMATIVA SULLA PREVENZIONE DEGLI INFORTUNI E L'IGIENE DEL LAVORO, ADOTTANDO LE MISURE DI PREVENZIONE E DI PROTEZIONE INDIVIDUATE NEL PIANO PER LA SICUREZZA E OGNI ALTRA CHE RITENGA NECESSARIA PER LA TUTELA DELLA

IL CONSERVATORE
DEL REGISTRO DELLE IMPRESE
(Dot. Francesco Tamburini)

SICUREZZA E SALUTE DEI LAVORATORI; CURANDO L'AGGIORNAMENTO DELLE PREDETTE MISURE IN RELAZIONE AI MUTAMENTI NORMATIVI, ORGANIZZATIVI E PRODUTTIVI, OVVERO IN RELAZIONE AL GRADO DI EVOLUZIONE DELLA TECNICA; ESERCITANDO IL CONTROLLO, IN PARTICOLARE, DELL'IDONEITA' E DELLA CONFORMITA' DEGLI EDIFICI, LOCALI, IMPIANTI, MACCHINARI, ATTREZZATURE DI LAVORO, MEZZI DI TRASPORTO E DI SOLLEVAMENTO RISPETTO ALLE NORME VIGENTI IN MATERIA DI IGIENE E SICUREZZA DEL LAVORO, EFFETTUANDO VERIFICHE PERIODICHE DI BUON FUNZIONAMENTO, LA LORO PULITURA E, IN GENERALE LA LORO MANUTENZIONE ORDINARIA E STRAORDINARIA;

LE FUNZIONI INERENTI ALLA CURA ED ALLA VIGILANZA DEL RISPETTO DA PARTE DELLA SOCIETÀ DI OGNI NORMATIVA RELATIVA ALLA GESTIONE DEI RIFIUTI, ALLA TUTELA DELLE ACQUE DALL'INQUINAMENTO, ALLE EMISSIONI IN ATMOSFERA E ALLA TUTELA, IN GENERALE, DELL'AMBIENTE ESTERNO DALL'INQUINAMENTO, ALLA PREVENZIONE DEGLI INCENDI, ALLA SICUREZZA DEGLI IMPIANTI.

A CHI DELEGATO PER LE FUNZIONI CHE PRECEDONO SPETTA PERTANTO DI ESERCITARE, SEMPRE IN VIA ESCLUSIVA, TUTTI GLI INERENTI POTERI DECISIONALI, DI TENERE I RAPPORTI CON LE AUTORITÀ E GLI UFFICI PUBBLICI E PRIVATI PREPOSTI ALLA TRATTAZIONE DI DETTE PROBLEMATICHE (IN PARTICOLARE L'AMMINISTRAZIONE FINANZIARIA, GLI ISTITUTI PREVIDENZIALI, L'AMMINISTRAZIONE CENTRALE E PERIFERICA DELLO STATO, GLI ENTI LOCALI E OGNI ALTRO ENTE PUBBLICO IN GENERE) E PURE, NELLE STESSA MATERIE, CON L'AUTORITÀ GIUDIZIARIA DI OGNI ORDINE E GRADO.

IL CONSIGLIO PU' ALTRESI DISPORRE CHE VENGA COSTITUITO UN COMITATO ESECUTIVO DEL QUALE FANNO PARTE DI DIRITTO, OLTRE AI CONSIGLIERI NOMINATI A FARNE PARTE, ANCHE IL PRESIDENTE, NONCHÉ TUTTI I CONSIGLIERI MUNITI DI DELEGA.

PER LA CONVOCAZIONE, LA COSTITUZIONE E IL FUNZIONAMENTO DEL COMITATO ESECUTIVO VALGONO LE NORME PREVISTE PER IL CONSIGLIO DI AMMINISTRAZIONE; LE DELIBERAZIONI SONO PRESE A MAGGIORANZA DEI VOTI DEI PRESENTI E DEI VOTANTI.

AL CONSIGLIO SPETTA COMUNQUE IL POTERE DI CONTROLLO E DI AVOCARE A SÉ LE OPERAZIONI RIENTRANTI NELLA DELEGA, OLTRE CHE IL POTERE DI REVOCARE LE DELEGHE. NON POSSONO ESSERE ATTRIBUITE AGLI ORGANI DELEGATI LE COMPETENZE DI CUI ALL'ARTICOLO 2381, COMMA QUARTO C.C.

GLI ORGANI DELEGATI SONO TENUTI A RIFERIRE AL CONSIGLIO DI AMMINISTRAZIONE ED ALL'ORGANO DI CONTROLLO GESTIONALE CON CADENZA ALMENO SEMESTRALE.

L'ORGANO AMMINISTRATIVO PU' NOMINARE DIRETTORI GENERALI, DETERMINANDONE I POTERI.

LA RAPPRESENTANZA DELLA SOCIETÀ SPETTA ALL'AMMINISTRATORE UNICO OD AL PRESIDENTE DEL CONSIGLIO D'AMMINISTRAZIONE ED AL VICEPRESIDENTE.

SPETTA ALTRESI AI CONSIGLIERI, NEI LIMITI DELLA DELEGA RICEVUTA DAL CONSIGLIO. AI SOGGETTI A CUI ATTRIBUITA LA RAPPRESENTANZA DELLA SOCIETÀ COMPETE INOLTRE IL POTERE DI STARE IN GIUDIZIO, CON FACOLTÀ DI AGIRE IN QUALSIASI SEDE E GRADO DI GIURISDIZIONE, ANCHE INTERNAZIONALE E PURE PER GIUDIZI DI REVOCAZIONE E DI CASSAZIONE E DI NOMINARE ALL'UOPO AVVOCATI E PROCURATORI.

QUANDO L'AMMINISTRAZIONE DELLA SOCIETÀ AFFIDATA ALL'AMMINISTRATORE UNICO, QUESTI RIUNISCE IN SÉ TUTTI I POTERI E LE FACOLTÀ DEL CONSIGLIO DI AMMINISTRAZIONE E DEL SUO PRESIDENTE.

LIMITAZIONE DI RESPONSABILITÀ DEI SOCI

L'AZIONE SOCIALE DI RESPONSABILITÀ EX ART. 2393 BIS PU' ESSERE ESERCITATA DAI SOCI CHE RAPPRESENTINO ALMENO UN TERZO DEL CAPITALE SOCIALE.

RIPARTIZIONE DEGLI UTILI E DELLE PERDITE TRA I SOCI

GLI UTILI NETTI RISULTANTI DAL BILANCIO, DEDOTTO ALMENO IL 5% DA DESTINARE A RISERVA LEGALE FINO A CHE QUESTA NON ABBIA RAGGIUNTO IL QUINTO DEL CAPITALE SOCIALE, VERRANNO RIPARTITI TRA I SOCI IN MISURA PROPORZIONALE ALLA PARTECIPAZIONE AZIONARIA DA CIASCUNO POSSEDUTA, SALVO CHE L'ASSEMBLEA NON DELIBERI ULTERIORI ACCANTONAMENTI A FONDI DI RISERVA STRAORDINARIA.

Clausole di recesso:

VEDASI L'ART. 10) DEL NUOVO STATUTO SOCIALE -

Clausole di prelazione:

VEDASI L'ART. 6) DEL NUOVO STATUTO SOCIALE -

Modifiche statutarie - atti e fatti soggetti a deposito:

ADOZIONE NUOVO STATUTO SOCIALE, CONFORME ALLA NORMATIVA INTRODOTTA CON IL D.LGS 17.1.2003 N. 6 -

INFORMAZIONI PATRIMONIALI E FINANZIARIE

Capitale Sociale in EURO:

deliberato	10.140.000,00
sottoscritto	10.140.000,00
versato	10.140.000,00

Strumenti finanziari previsti dallo statuto:

- obbligazioni

CON VERBALE DI ASSEMBLEA DEGLI OBBLIGAZIONISTI (ATTO DEL 24/07/2014 A MINISTRO

IL CONSERVATORE
DEL REGISTRO DELLE IMPRESE
(Dott. Francesco Turchio)

Il presente certificato è valido unicamente se reca la contromarca attestante l'avvenuto pagamento dei diritti di segreteria.

NOTAIO MAURA MANGHI - REP.N. 79744) VENIVANO APPROVATE LE PROPOSTE MODIFICHE AL REGOLAMENTO DEL PRESTITO

OBLIGAZIONARIO ED IN PARTICOLARE:

- DI MODIFICARE LE CONDIZIONI DEL PRESTITO OBLIGAZIONARIO, PORTANDO IL TASSO DI INTERESSE ANNUO DAL 4,5% AL 2,25%, CON DECORRENZA DAL GIORNO 1° SETTEMBRE 2014;
- DI POSTERGARE LA SCADENZA DEL PRESTITO DAL 1 SETTEMBRE 2015 AL 1 SETTEMBRE 2020, ACCORDANDO LA POSSIBILITA' AL CONSIGLIO DI AMMINISTRAZIONE DELLA SOCIETA' EMITTENTE DI EFFETTUARE RIMBORSI PARZIALI ANTICIPATI, NONCHE' DI EFFETTUARE L'ESTINZIONE TOTALE ANTICIPATA, CON CONSEGUENTI VARIAZIONI AL REGOLAMENTO DEL PRESTITO OBLIGAZIONARIO STESSO.

Patrimonio o finanziamento destinato a specifico affare:

- patrimonio destinato a specifico affare (costituzione)

LA SOCIETÀ PU COSTITUIRE PATRIMONI DESTINATI AD UNO SPECIFICO AFFARE AI SENSI DEGLI ARTICOLI 2447-BIS E SS. C.C.

OPERAZIONI STRAORDINARIE

Trasformata da SOCIETÀ A RESPONSABILITÀ LIMITATA

in SOCIETÀ PER AZIONI il 13/10/1993

Tipo dell'atto: PUBBLICO, REDATTO DA NOTAIO

Rep/Reg. REGISTRAZIONE del 01/12/1993 Loc. TRIBUNALE DI REGGIO EMILIA (RE)

ATTIVITÀ

Data d'inizio dell'attività dell'impresa: 30/07/1980

Attività esercitata nella sede legale:

ESCAVAZIONE, LAVORAZIONE E VENDITA DI MATERIALI LAPIDEI IN GENERE E SABBIA; PRODUZIONE E VENDITA DI CALCESTRUZZO PREMISCOLATO E DI CONGLOMERATI BITUMINOSI; ESECUZIONE DI OPERE E MANUFATTI EDILI, STRADALI, FLUVIALI, IDRAULICI IN GENERE COMPRESI SBANCAMENTI E MOVIMENTI DI TERRA, DAL 30/7/1980.

Categorie di opere generali e specializzate
(fonte Casellario ANAC):

Categoria: OG3 - STRADE, AUTOSTRADE, PONTI, VIADOTTI, FERROVIE, METROPOLITANE

Classificazione: V - FINO A 5.165.000 EURO

Categoria: OG6 - ACQUEDOTTI, GASDOTTI, OLEODOTTI, OPERE DI IRRIGAZIONE E DI EVACUAZIONE

Classificazione: II - FINO A 516.000 EURO

Categoria: OG8 - OPERE FLUVIALI, DI DIFESA, DI SISTEMAZIONE IDRAULICA E DI BONIFICA

Classificazione: II - FINO A 516.000 EURO

Attestazione di qualificazione alla esecuzione di lavori pubblici

(fonte Casellario ANAC):

Codice identificativo SOA: 03068120231

Denominazione: SOALAGHI - ORGANISMO DI ATTESTAZIONE - S.P.A.

Numero attestazione: 6992/57/01

Data rilascio: 24/06/2021

Data scadenza: 23/06/2026

Ulteriori informazioni da Casellario ANAC:

Certificazione di qualità rilasciata da: ICMQ S.P.A.

Data scadenza: 31/05/2024

ALBO NAZIONALE GESTORI AMBIENTALI

n. 5643

Provincia: BO

Albo Nazionale Gestori Ambientali

(fonte Ministero dell'Ambiente e della Sicurezza Energetica):

Iscritto nella sezione di: BOLOGNA

Numero iscrizione: BO/005643

Categoria: 2BIS - PRODUTTORI INIZIALI DI RIFIUTI NON PERICOLOSI CHE EFFETTUANO OPERAZIONI DI RACCOLTA E TRASPORTO DEI PROPRI RIFIUTI (D.M. 3/6/2014)

ART.8, C.1, LETT. B)

Classe: UNICA

Data inizio: 06/07/2006

Data scadenza: 13/07/2031

TITOLARI DI CARICHE O QUALIFICHE

IL CONSERVATORE
DEL REGISTRO DELLE IMPRESE
(Dott. Francesco Turchio)

* CORRADINI ELLA (rappresentante dell'impresa)

nata a CORREGGIO (RE) il 19/05/1933

codice fiscale: CRRLE33E59D0370

- CONSIGLIERA data atto di nomina 16/05/2022

durata in carica FINO APPROVAZIONE DEL BILANCIO al 31/12/2024

Data di prima iscrizione: 25/05/2018

- PRESIDENTE CONSIGLIO AMMINISTRAZIONE data atto di nomina 16/05/2022

durata in carica FINO APPROVAZIONE DEL BILANCIO al 31/12/2024

Data iscrizione: 27/05/2022

- CONSIGLIERA DELEGATA data atto di nomina 16/05/2022

durata in carica FINO APPROVAZIONE DEL BILANCIO al 31/12/2024

Data iscrizione: 27/05/2022

Poteri:

CON VERBALE DEL CONSIGLIO DI AMMINISTRAZIONE DEL 16 MAGGIO 2022, SONO STATI CONFERITI AL CONSIGLIERE DELEGATO CORRADINI ELLA, TUTTI I POTERI ANCHE CON FIRMA SOCIALE DISGIUNTA, NEI LIMITI DI CUI ALL'ART. 2381 DEL CODICE CIVILE E CON ESCLUSIONE:

- DEGLI ATTI PREVISTI DALL'ART. 24 DELLO STATUTO SOCIALE,
- DEGLI ATTI RELATIVI ALL'ACQUISTO, VENDITA, PERMUTA E CONFERIMENTO DI IMMOBILI O DI DIRITTI REALI IMMOBILIARI ED AL CONSENSO AD ISCRIZIONI IPOTECARIE SU BENI SOCIALI.

* FRASCARI GEOM. PATRIZIA (rappresentante dell'impresa)

nata a REGGIO EMILIA (RE) il 12/04/1961

codice fiscale: FRSPRZ61D52H2230

- DIRETTRICE TECNICA data nomina 21/01/1985

- CONSIGLIERA data atto di nomina 16/05/2022

durata in carica FINO APPROVAZIONE DEL BILANCIO al 31/12/2024

Data di prima iscrizione: 25/05/2018

- VICE PRESIDENTE DEL CONSIGLIO D'AMMINISTRAZIONE data atto di nomina

16/05/2022

durata in carica FINO APPROVAZIONE DEL BILANCIO al 31/12/2024

Data iscrizione: 27/05/2022

- CONSIGLIERA DELEGATA data atto di nomina 16/05/2022

durata in carica FINO APPROVAZIONE DEL BILANCIO al 31/12/2024

Data iscrizione: 27/05/2022

Poteri:

CON VERBALE DEL CONSIGLIO DI AMMINISTRAZIONE DEL 16 MAGGIO 2022, SONO STATI CONFERITI AL CONSIGLIERE DELEGATO FRASCARI PATRIZIA, TUTTI I POTERI ANCHE CON FIRMA SOCIALE DISGIUNTA, NEI LIMITI DI CUI ALL'ART. 2381 DEL CODICE CIVILE E CON ESCLUSIONE:

- DEGLI ATTI PREVISTI DALL'ART. 24 DELLO STATUTO SOCIALE,
- DEGLI ATTI RELATIVI ALL'ACQUISTO, VENDITA, PERMUTA E CONFERIMENTO DI IMMOBILI O DI DIRITTI REALI IMMOBILIARI ED AL CONSENSO AD ISCRIZIONI IPOTECARIE SU BENI SOCIALI.

* FRASCARI ROMANO (rappresentante dell'impresa)

nato a CASALGRANDE (RE) il 13/07/1951

codice fiscale: FRSRMN51L13B893W

- CONSIGLIERE data atto di nomina 16/05/2022

durata in carica FINO APPROVAZIONE DEL BILANCIO al 31/12/2024

Data di prima iscrizione: 25/05/2018

- CONSIGLIERE DELEGATO data atto di nomina 16/05/2022

durata in carica FINO APPROVAZIONE DEL BILANCIO al 31/12/2024

Data iscrizione: 27/05/2022

Poteri:

CON VERBALE DEL CONSIGLIO DI AMMINISTRAZIONE DEL 16 MAGGIO 2022, SONO STATI CONFERITI AL CONSIGLIERE DELEGATO FRASCARI ROMANO, TUTTI I POTERI ANCHE CON FIRMA SOCIALE DISGIUNTA, NEI LIMITI DI CUI ALL'ART. 2381 DEL CODICE CIVILE E CON ESCLUSIONE:

- DEGLI ATTI PREVISTI DALL'ART. 24 DELLO STATUTO SOCIALE,
- DEGLI ATTI RELATIVI ALL'ACQUISTO, VENDITA, PERMUTA E CONFERIMENTO DI IMMOBILI O DI DIRITTI REALI IMMOBILIARI ED AL CONSENSO AD ISCRIZIONI IPOTECARIE SU BENI SOCIALI.

* SALARDI AGOSTINO

nato a RUBIERA (RE) il 12/09/1958

codice fiscale: SLRGTN58P12H628H

- PROCURATORE SPECIALE data atto di nomina 10/04/2008

durata in carica A TEMPO INDETERMINATO

Data iscrizione: 06/05/2008

Poteri:

POTERI RELATIVI ALLA CARICA DI
PROCURATORE SPECIALE

IL CONSERVATORE
DEL REGISTRO DELLE IMPRESE
(Dot. Francesco Turchio)

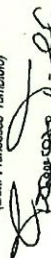

Il presente certificato è valido unicamente se reca la contromarca attestante l'avvenuto pagamento dei diritti di segreteria.

COME DA POTERI TUTTI CONFERITI CON PROCURA SPECIALE A MINISTERO NOTAIO MAURA MANGHI IN DATA 10 APRILE 2008 AL N.76098/9935.

- CONSIGLIERE data atto di nomina 16/05/2022
durata in carica FINO APPROVAZIONE DEL BILANCIO al 31/12/2024
Data di prima iscrizione: 20/10/2020

* BONOMO GIAN MATTEO

nato a REGGIO EMILIA (RE) il 19/12/1948
codice fiscale: BNMGM48T19H223S
- SINDACO data atto di nomina 14/05/2021
presentazione il 07/06/2021
durata in carica FINO APPROVAZIONE DEL BILANCIO al 31/12/2023
- PRESIDENTE DEL COLLEGIO SINDACALE data atto di nomina 14/05/2021
presentazione il 07/06/2021
durata in carica FINO APPROVAZIONE DEL BILANCIO al 31/12/2023
Data di prima iscrizione: 25/05/2018

REGISTRO REVISORI LEGALI

n. GU31BIS del 21/04/1995
Rilasciata dall'ente MINISTERO DI GIUSTIZIA

* ROMITELLI BRUNO

nato a MORDANO (BO) il 26/07/1961
codice fiscale: RMTBRN61L26F718F
- SINDACO data atto di nomina 14/05/2021
presentazione il 07/06/2021
durata in carica FINO APPROVAZIONE DEL BILANCIO al 31/12/2023

REGISTRO REVISORI LEGALI

n. GU31BIS del 21/04/1995
Rilasciata dall'ente MINISTERO DI GIUSTIZIA

* LEONI MARIA BARBARA

nata a REGGIO EMILIA (RE) il 15/09/1963
codice fiscale: LNEMBR63P55H223L
- SINDACA data atto di nomina 14/05/2021
presentazione il 07/06/2021
durata in carica FINO APPROVAZIONE DEL BILANCIO al 31/12/2023
Data di prima iscrizione: 04/06/2009

REGISTRO REVISORI LEGALI

n. GU28BIS del 05/04/1996
Rilasciata dall'ente MINISTERO DI GIUSTIZIA

* TRUFFELLI MAURIZIO

nato a REGGIO EMILIA (RE) il 01/02/1951
codice fiscale: TRFMRZ51B01H223U
- SINDACO SUPPLENTE data atto di nomina 14/05/2021
presentazione il 07/06/2021
durata in carica FINO APPROVAZIONE DEL BILANCIO al 31/12/2023
Data di prima iscrizione: 25/05/2018

REGISTRO REVISORI LEGALI

n. GU31BIS del 21/04/1995
Rilasciata dall'ente MINISTERO DI GIUSTIZIA

* ALBERINI PAOLO

nato a CASTELNOVO DI SOTTO (RE) il 29/07/1965
codice fiscale: LBRPLA65L29C218C
- SINDACO SUPPLENTE data atto di nomina 14/05/2021
presentazione il 07/06/2021
durata in carica FINO APPROVAZIONE DEL BILANCIO al 31/12/2023
Data iscrizione: 08/06/2021

REGISTRO REVISORI LEGALI

n. GU45 del 08/06/1999
Rilasciata dall'ente MINISTERO DI GIUSTIZIA

* TALIANI GIAN LUCA

nato a MODENA (MO) il 20/01/1967
codice fiscale: TLNGLC67A20F257L

IL CONSERVATORE
DEL REGISTRO DELLE IMPRESE
(Dot. Francesco Turchio)

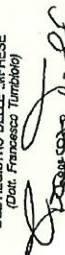

Il presente certificato è valido unicamente se reca la contromarca attestante l'avvenuto pagamento dei diritti di segreteria.

- PROCURATORE SPECIALE data atto di nomina 04/12/2007
durata in carica A TEMPO INDETERMINATO

Poteri:

POTERI RELATIVI ALLA CARICA DI
PROCURATORE SPECIALE

CON CONFERIMENTO ALLO STESSO DELLA QUALIFICA DI "RESPONSABILE DEL SETTORE CAVE
ED IMPIANTI LAPIDEI" - COME DA POTERI TUTTI CONFERITI CON PROCURA SPECIALE, A
MINISTERO DR.SSA MAURA MANGHI, NOTAIO, IN DATA 4 DICEMBRE 2007 AL N. 75834/9744
DI REP., CON DECORRENZA DAL 1 GENNAIO 2008 -

SEDI SECONDARIE E UNITA' LOCALI

- Unità locale STABILIMENTO
CASALGRANDE (RE) VIA XXV APRILE, 70 CAP 42013
Frazione SALVATERRA

Attività esercitata:
CANTIERE PER PRODUZIONE E VENDITA MATERIALI LAPIDEI E SABBIA; PRODUZIONE
E VENDITA CALCESTRUZZI, DALL'8/1/1981;
PRODUZIONE E VENDITA CONGLOMERATI BITUMINOSI, DAL 12/7/1982;

- Unità locale STABILIMENTO
CASALGRANDE (RE) VIA SMONTO BRUGNOLA, 14 CAP 42013
Frazione VILLALUNGA

Attività esercitata:
CANTIERE PER ESCAVAZIONE, LAVORAZIONE E VENDITA MATERIALI LAPIDEI E
SABBIA; PRODUZIONE E VENDITA CALCESTRUZZI, DALL'8/1/1981

- Unità locale
CAMPOGALLIANO (MO) VIA ALBONE, 16 CAP 41011

Attività esercitata:
CANTIERE PER ESCAVAZIONE, LAVORAZIONE E VENDITA DI MATERIALI LAPIDEI E
PRODUZIONE DI CONGLOMERATO BITUMINOSO

Data apertura: 08/01/1981

Le notizie e i dati relativi ad atti depositati prima dell'entrata in vigore del
D.P.R. 7/12/1995, n. 581, possono risultare in estratto o in forma sintetica.

Il presente certificato riporta le notizie/dati iscritti nel Registro alla data
odierna.

Il presente certificato non può essere prodotto agli organi della pubblica
amministrazione o ai privati gestori di pubblici servizi.

SI DICHIARA INOLTRE CHE NON RISULTA ISCRITTA NEL REGISTRO DELLE IMPRESE, PER LA
POSIZIONE ANAGRAFICA IN OGGETTO, ALCUNA PROCEDURA CONCORSUALE IN CORSO, AI
SENSI DELLA NORMATIVA VIGENTE IN MATERIA.

SI DICHIARA INOLTRE CHE NON RISULTA ISCRITTA NEL REGISTRO DELLE IMPRESE, PER LA
POSIZIONE ANAGRAFICA IN OGGETTO, ALCUNA DICHIARAZIONE DI PROCEDURA CONCORSUALE,
AI SENSI DELLA NORMATIVA VIGENTE IN MATERIA.

A RICHIESTA DELL'INTERESSATO SI RILASCI IL PRESENTE CERTIFICATO IN
ESENZIONE DELL'IMPOSTA DI BOLLO PER GLI USI CONSENTITI DALLA LEGGE.
L'EVENTUALE USO PER FINI DIVERSI RICADE SOTTO LA PERSONALE RESPONSABILITÀ
DELL'UTENTE

IL CONSERVATORE

Tumbiolo Dott. Francesco

CERTIFICATO PRODOTTO TRAMITE IL SISTEMA INFORMATIVO AUTOMATIZZATO PRESSO

Calcestruzzi Corradini SpA
Indirizzo : via XXV aprile, 70 (Salvaterra)
42010 Casalgrande RE

IL CONSERVATORE
DEL REGISTRO DELLE IMPRESE
(Dott. Francesco Tumbiolo)

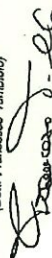

Il presente certificato è valido unicamente se reca la contromarca attestante l'avvenuto pagamento dei diritti di segreteria.