

## LEGENDA

- PAE — Limite PAE var 2021
- [Red dashed box] Area di intervento
- [Blue dashed box] Lotto di Scavo 1 - Ampliamento su aree vergini
- [Blue dashed box] Lotto di Scavo 2 e 3B - Approfondimento Fondo cava Stalloni
- [Purple dashed box] Lotto di Scavo 3A - Sbanco Rampa; reintervento di Cava Stalloni
- [Hatched box] Scarpate (ciglio/piede) e Isoipse in metri s.l.m. (eq. 1 m)
- [Point with cross] Punti quotati in metri s.l.m.
- [Blue line] a Canale "Canaletta Demaniale" (a) a cielo aperto (b) Tombinato
- [Red line] Canale "Condotto Contea" - ciglio superiore e fondo
- [Dashed line] Recinzioni
- [Blue line] PAI 2022 - Fascia B di Progetto
- [Black line] Traccia sezioni di progetto
- [Double line] a Viabilità principale (a) e secondaria/carraie/rampe provvisorie (b)
- [Green circles] Cortine verdi esistenti
- [Pink line] Oleodotto militare
- [Orange hatched box] Argine rinverdito esistente, provvisorio - altezza 2 metri
- [Dotted box] Accumuli di Cappellaccio già presenti in deposito
- [Yellow dotted box] Fronti a fondo cava di ex cava Stalloni già parzialmente risagomati in materiale terroso
- [Red dashed line] Fascia di Rispetto Oleodotto parzialmente ripristinata a piano campagna ai sensi del PCA 2014 - D= 20 m
- [Blue circle with cross] Piezometri  
PZ-25Sud

## COMUNE DI CASALGRANDE

Provincia di Reggio Emilia

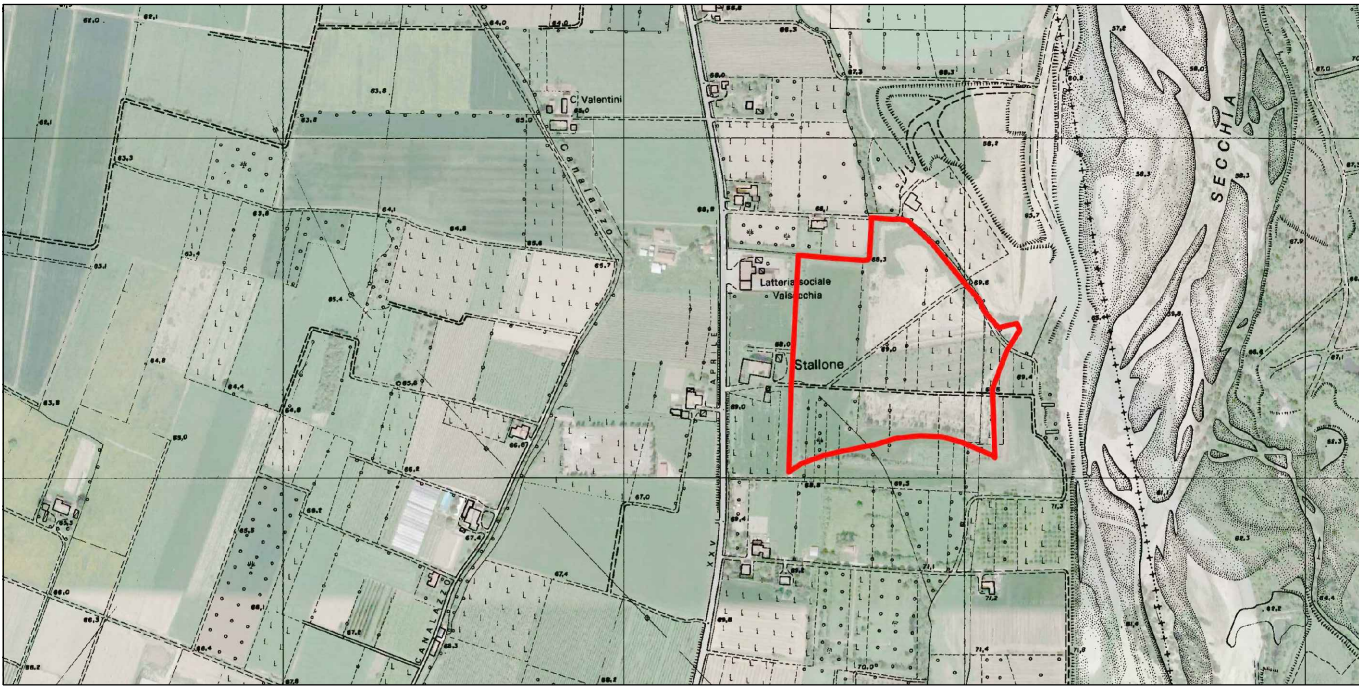

- Polo "Secchia - Casalgrande" - Settore Estrattivo n. SE018 -  
**CAVA "STALLONI 2"**  
(L.R. 17/91 e ss.mm.ii)

### PROGETTO DI COLTIVAZIONE E SISTEMAZIONE

OGGETTO:	STATO DI FATTO Planimetria di Rilievo 2022 (Curve di livello e punti quotati in metri s.l.m.)	DATA: Gennaio 2023
COMMITTENTE:	<b>CALCESTRUZZI CORRADINI S.P.A.</b> Via XXV Aprile n. 70 - 42013 Casalgrande (RE)	SCALA: 1:1'000
PROGETTO:	<b>Ing. Simona Magnani</b> Via Canalina n. 1 - 41040 Polinago (MO) Cell: 328/8156599 - Pec: simona.magnani@propec.eu P.IVA: 03130830361 - CF: MGNSMN82M514621	PRATICA: 22-137
		TAVOLA: <b>02</b>

FILE: 22-137-TAV02-Sdf.dwg  
COPIA CONFORME ALL'ORIGINALE FIRMATO DIGITALMENTE  
A norma di legge ci riserviamo la proprietà dell'elaborato con divieto di riprodurlo o renderlo noto a terzi o Dittie concorrenti senza nostra autorizzazione scritta