

**1** PLANIMETRIA DEI VINCOLI - Scala 1:2000  
**CANALI E OLEODOTTO MILITARE**

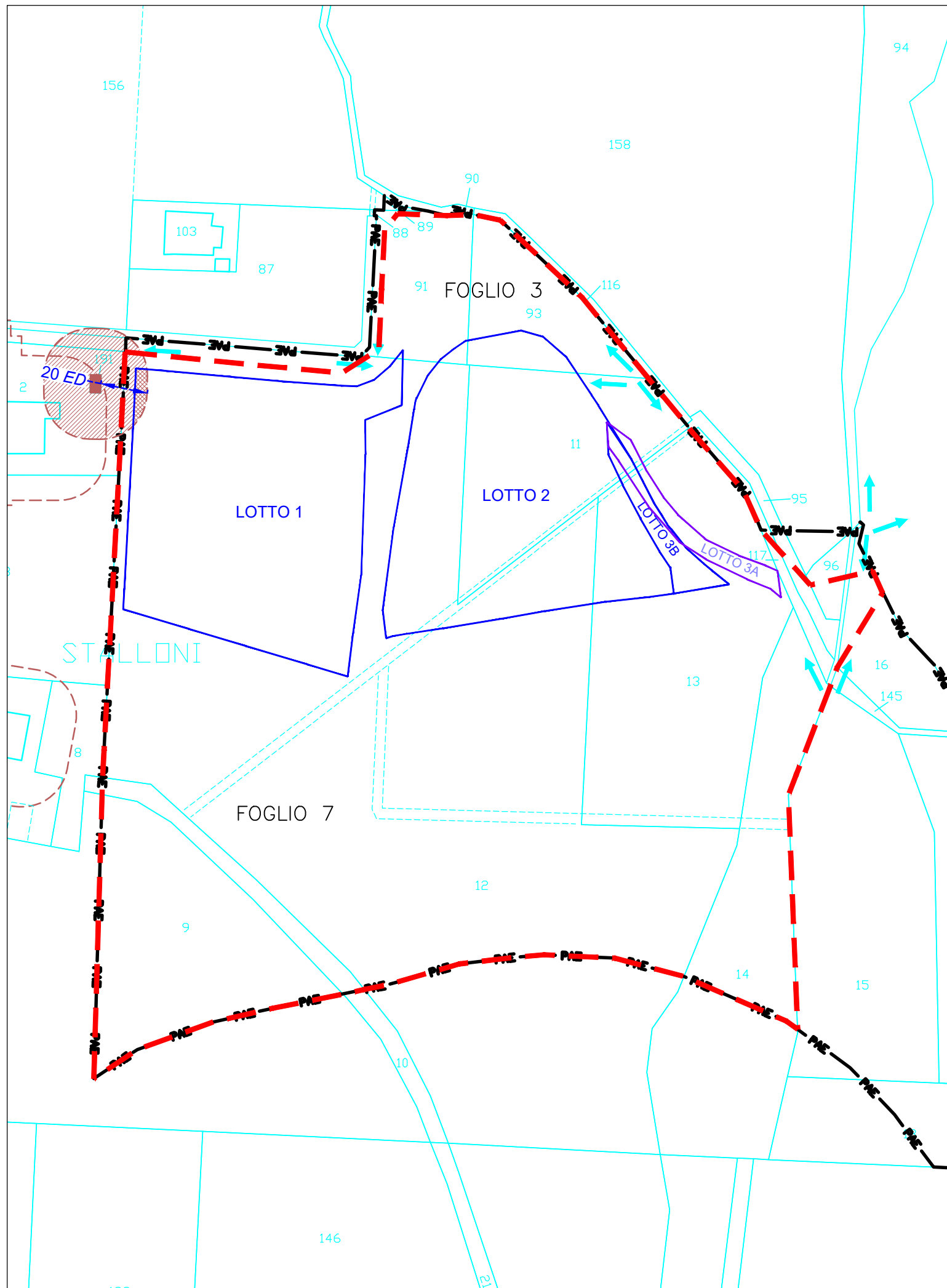

**2** PLANIMETRIA DEI VINCOLI - Scala 1:2000  
**MANUFATTI E FABBRICATI**

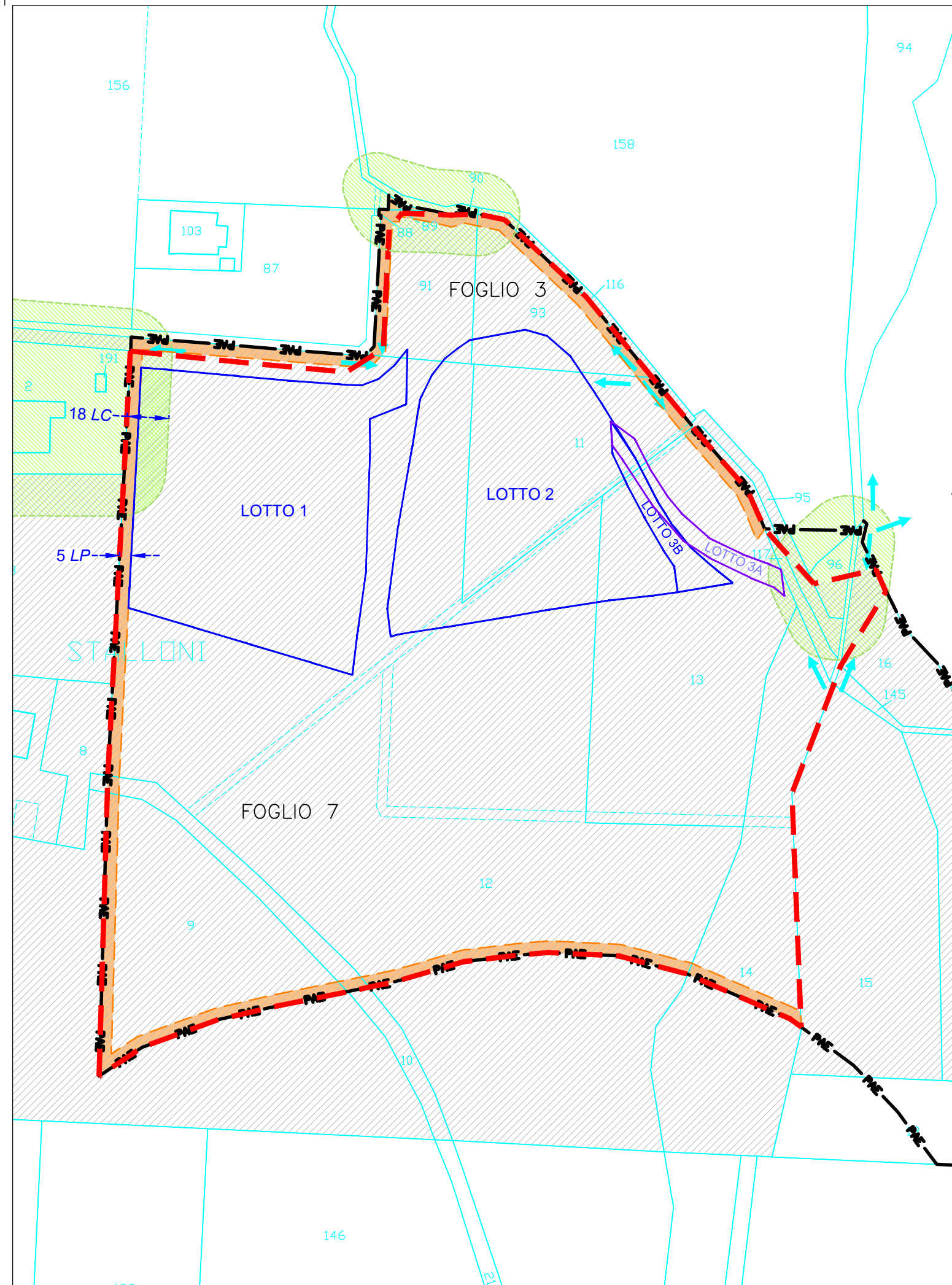

**3** PLANIMETRIA DEI VINCOLI - Scala 1:2000  
**LIMITI AMMINISTRATIVI**

## LEGENDA

- PAE — Limite PAE var 2021
- [Red dashed line] Area di intervento
- [Blue dashed line] Area di scavo e fasi attuative Cava Stalloni 2
- [Purple dashed line] Area di scavo Lotto 3A - reintervento di Cava Stalloni già autorizzato
- [Cyan line] Particella catastale
- [Cyan arrow] Limite foglio catastale

### VINCOLI: FASCE DI RISPETTO

- 50 O/L Distanza di rispetto - AD: acquedotto pubblico
- 20 CI Distanze di rispetto - CI: canalizzazioni irrigue (da ciglio esterno)
- 20 ED Distanze di rispetto - ED: edifici pubblici/privati, manufatti
- 18 LC Distanze di rispetto - LC: proprietà confinanti (da limite catastale)
- 5 LP Distanze di rispetto - LP: limite PAE

### VINCOLI: 1) CANALI E OLEODOTTO MILITARE

- [Pink line] Oleodotto dell'Areonautica Militare
- [Blue line] Canale "Canaletta Demaniale" (a) a cielo aperto (b) Tombinato
- [Orange line] Canale "Condotta Contea" - ciglio superiore e fondo
- [Pink hatched area] Fascia di rispetto, 50 m da oleodotto militare / interferenza con gli scavi
- [Blue hatched area] Fascia di rispetto, 20 m da canalizzazioni irrigue / interferenza con gli scavi

### VINCOLI: 2) MANUFATTI E FABBRICATI

- [Brown area] Manufatti, edifici pubblici/privati
- [Red hatched area] Fascia di rispetto 20 m da manufatti, edifici pubblici e/o privati / interferenza con gli scavi

### VINCOLI: 3) LIMITI AMMINISTRATIVI

- [Blue hatched area] Aree in proprietà Calcestruzzi Corradini S.p.A.
- [Green hatched area] Fascia di rispetto 18 m da proprietà confinante / Interferenza con gli scavi  
La Ditta è già in possesso dell'assenso del Proprietario confinante
- [Orange hatched area] Fascia di rispetto 5 m da limite di PAE - inderogabile

La Ditta Calcestruzzi Corradini S.p.a. ha già ottenuto gli assensi dei confinanti a condurre scavi in deroga alle distanze di cui all'art. 891 del C.C., rinnovando altresì quelli già acquisiti nell'ambito del progetto di cava Stalloni previgente. Pertanto tale aspetto non costituisce vincolo al progetto.

La Ditta ha altresì acquisito assenso a condurre scavi in deroga alla distanza di rispetto dal manufatto censito catastalmente al fg.7 map. 191. In attesa della dovuta autorizzazione da parte del Comune di Casalgrande, il citato elemento costituisce ancora elemento di vincolo per il quadro progettuale

## COMUNE DI CASALGRANDE

Provincia di Reggio Emilia

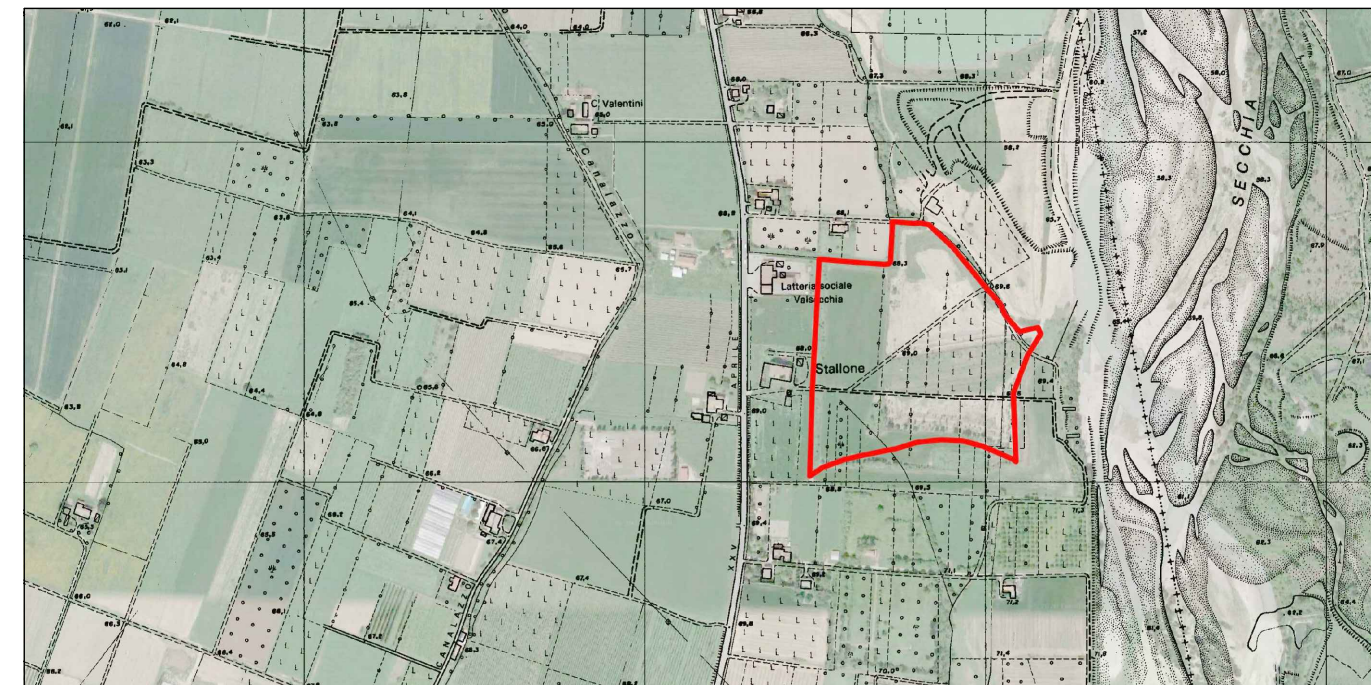

- Polo "Secchia - Casalgrande" - Settore Estrattivo n. SE018 -

**CAVA "STALLONI 2"**

(L.R. 17/91 e ss.mm.ii)

### PROGETTO DI COLTIVAZIONE E SISTEMAZIONE

OGGETTO:	STATO DI FATTO Planimetria dei Vincoli (Planimetria Catastale su base Topografica)	DATA: Gennaio 2023
COMMITTENTE:	<b>CALCESTRUZZI CORRADINI S.P.A.</b> Via XXV Aprile n. 70 - 42013 Casalgrande (RE)	SCALA: 1:2'000
PROGETTO:	<b>Ing. Simona Magnani</b> Via Canalina n. 1 - 41040 Polinago (MO) Cell: 328/8156599 - Pec: simona.magnani@mgpec.eu P.IVA: 03130830361 - CF: MGNSMN82M514621	PRATICA: 22-137
		TAVOLA: <b>04</b>

FILE: 22-137-TAV04-Vin.dwg COPIA CONFORME ALL'ORIGINALE FIRMATO DIGITALMENTE

A norma di legge ci riserviamo la proprietà dell'elaborato con divieto di riprodurlo o renderlo noto a terzi o Dittie concorrenti senza nostra autorizzazione scritta