

COMUNE DI CASALGRANDE

Provincia di Reggio Emilia

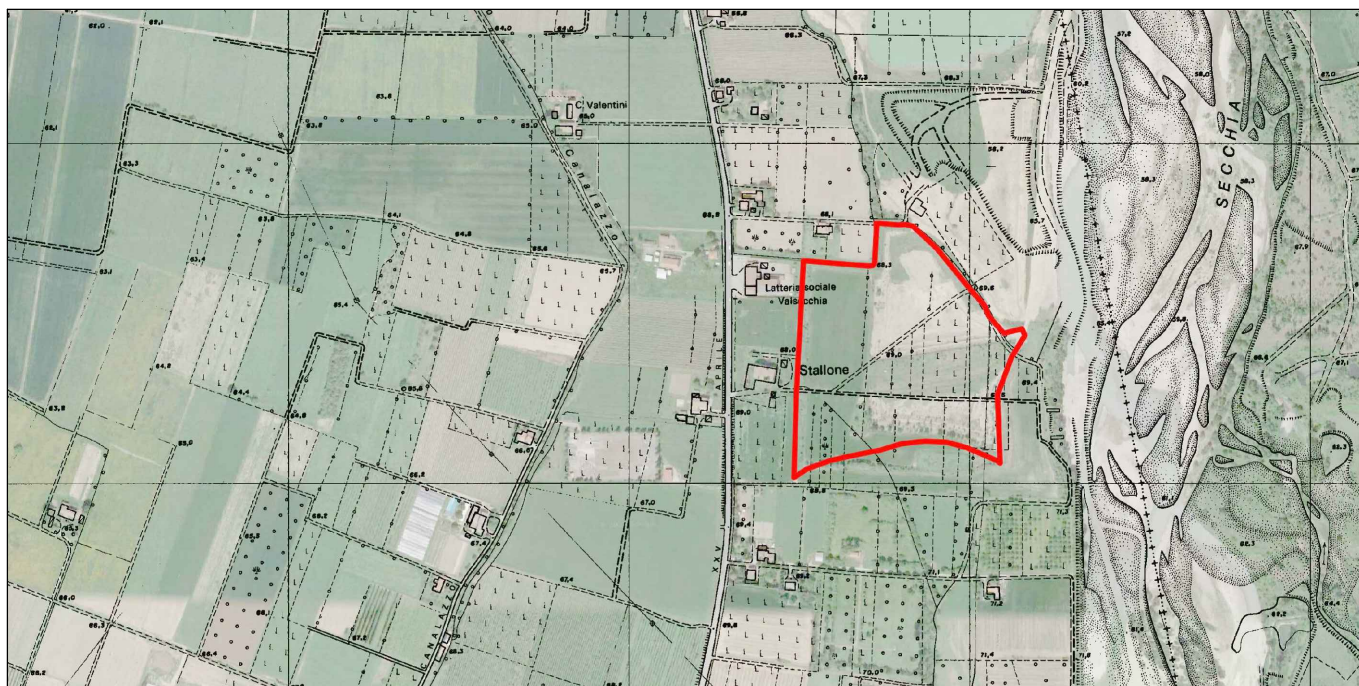

- Polo "Secchia - Casalgrande" - Settore Estrattivo n. SE018 -

CAVA "STALLONI 2"

(L.R. 17/91 e ss.mm.ii)

PROGETTO DI COLTIVAZIONE E SISTEMAZIONE

OGGETTO:

DOCUMENTAZIONE FOTOGRAFICA

DATA:

Gennaio 2023

COMMITTENTE:

CALCESTRUZZI CORRADINI S.P.A.

Via XXV Aprile n. 70 - 42013 Casalgrande (RE)

PRATICA:

22-137

RELAZIONE:

06

PROGETTO:

Ing. Simona Magnani

Via Canalina n. 1 - 41040 Polinago (MO)
Cell: 328/8156599 - Pec: simona.magnani@ingpec.eu
P.IVA: 03130830361 - CF: MGNSMN82M51462J



FILE: 22-137-PCS-Cartigli.dwg

COPIA CONFORME ALL'ORIGINALE FIRMATO DIGITALMENTE



Foto 1:

Accesso al sito estrattivo da Est – si noti l'arginatura rinverdita di contorno



Foto 2:

Vuoto estrattivo nord (sito 6a) interessato da ampliamento, approfondimento e sbanco ghiaia sottesa alla rampa di accesso al fondo cava



Foto 3

Vuoto estrattivo sud (6b) in corso di ripristino morfologico. L'attuale piano di ricolma si attesta mediamente a ca. -5 m da p.c.



Foto 4

Ripresa areale agricolo indisturbato a sud del vuoto estrattivo 6b. Si noti la presenza di accumulo di terreno vegetale, le arginature perimetrali e la cortina verde arborata di spontanea proliferazione sul fronte di cava più datato.



Foto 5

Panoramica dell'area vergine interessata dall'ampliamento di cava (sito 7a). Si noti l'arginatura perimetrale esistente da arretrare leggermente per consentire lo scavo lungo il perimetro massimo.



Foto 6

Panoramica del sito 7b ricompreso nell'area d'intervento esclusivamente con funzione di servizio quali lo stoccaggio e deposito cappellaccio e materiali terrosi di provenienza esterna



Foto 7:

Tracciato del Canale di bonifica "Condotto Contea" presente esternamente al sito d'intervento sul lato nord-ovest. Lo scavo massimo si spingerà a non meno di 10 m dal ciglio superiore esterno con successivo ripristino dell'intera fascia di rispetto di 20 m. Il Canale è pienamente accessibile dal lato esterno rispetto la cava



Foto 8:

Lato ovest del perimetro d'intervento. Si noti l'arginatura rinverditata esistente e la recinzione aziendale.

