

LEGENDA

PERIMETRAZIONI

- Confine comunale
- ▭ Territorio urbanizzato (art. 1.6)
- ▭ Territorio urbanizzabile (art. 1.6)

FASCE DI RISPETTO

Impianti e reti tecnologiche

- ▲ Antenne radio o radiomobili (art. 3.7)
- Vincolo cimiteriale (art. 8.4)
- Rispetto a impianti di depurazione (art. 8.12)
- Fascia laterale di attenzione a elettrodotti e/o cabine elettriche (art. 8.9)
- Cabina primaria o stazione AT o AAT (art. 8.9)
- Linea ad altissima tensione (380 kV terza singola) (art. 8.9)
- Linee alta tensione (132 kv singola terza) (art. 8.9)
- Linee alta tensione di progetto (132 kv singola terza) (art. 8.9)
- Linee media tensione (15 kv terza singola) (art. 8.9)
- Corridoi di fattibilità nuove linee elettriche alta tensione (art. 3.5)
- Rete di distribuzione del gas di bassa pressione (art. 8.10)
- Rete di distribuzione del gas di media pressione (art. 8.10)

Aree di rischio

- Area di pertinenza di stabilimenti a rischio di incidente rilevante RIR (art. 8.34)
- Fascia ad elevata letalità (art. 8.34)
- Fascia di inizio letalità (art. 8.34)
- Siti contaminati (art. 8.35)
- Sito messa in sicurezza permanente - MISP (art. 8.35)

Distanze minime a protezione delle infrastrutture per la mobilità

- Fascia di rispetto stradale di 30 m (art. 8.7)
- Fascia di rispetto stradale di 20 m (art. 8.7)
- Fascia di rispetto ferroviario di 30 m (art. 8.8)

Base topografica : DBTR 2011

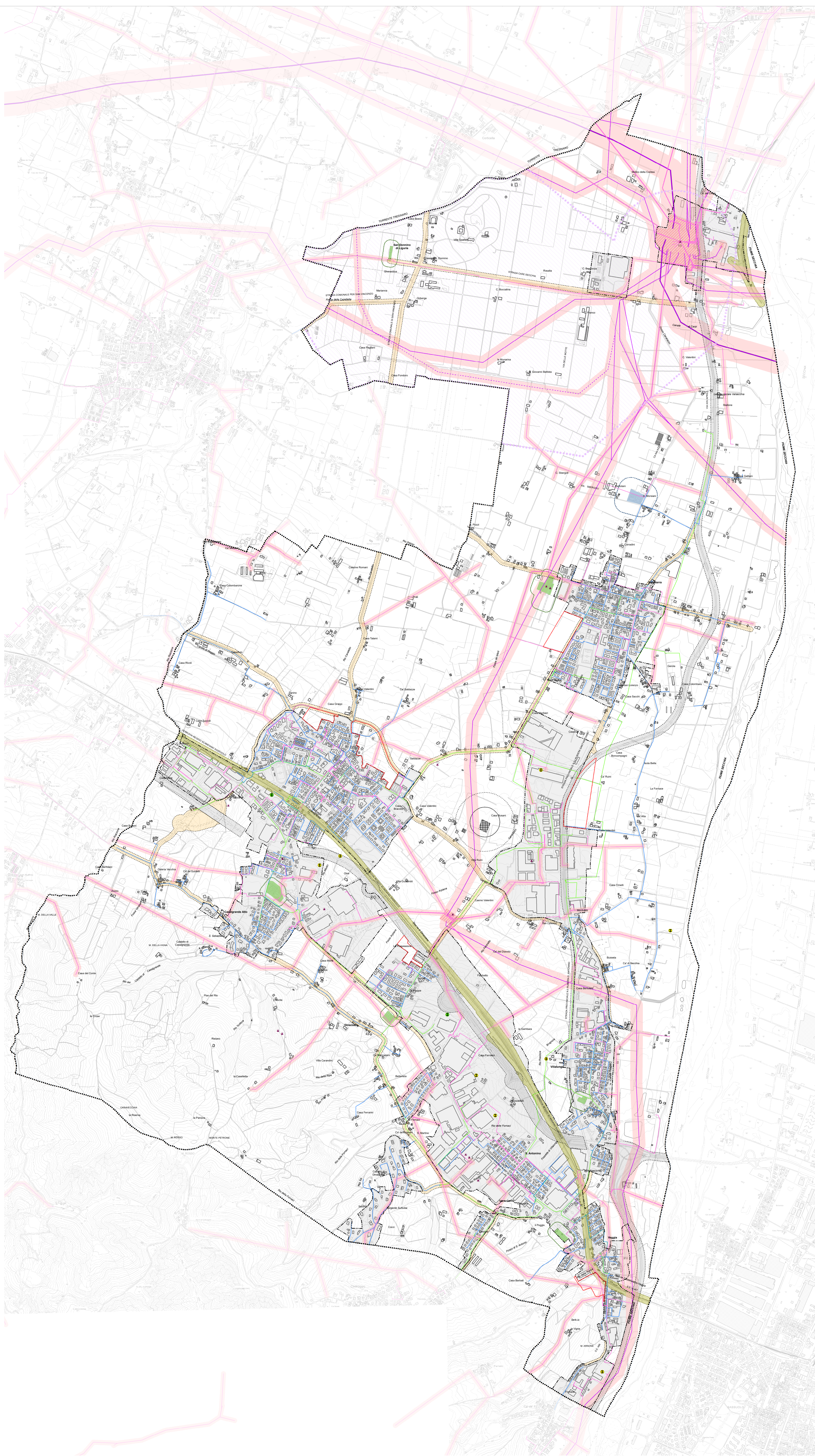

Comune di Casalgrande
Provincia di Reggio Emilia

PSC
Piano Strutturale Comunale

TAV. 2B TAVOLA DEI VINCOLI:
fasce di rispetto

Sindaci:
Alberto Vaccari
Segretario generale:
Emilio Balesi
Coordinamento scientifico:
CONSORZIO STABILE CAIRE
Gianmario Usellini, Giulio Sestini

Responsabile del settore pianificazione territoriale:
Giuliano Barbieri
Responsabile del procedimento:
Riccardo Medici

Gruppo di progettazione:
Gianmario Usellini, Giulio Sestini, Raffaello Bevilacqua, Ugo Baldoni

in collaborazione di:
Daniela Frigeri, Marco Accardi, Andrea Panzavolta,
Stefano Corbelli, Fabio Facci, Giovanni Franzese, Vito
Vittorio Giugliano, Ely Zatta, Gabriela Galindo,
Elio Scanzella, Patrizia Chioia e Francesca Pinzotto

IAAF:
Tatiana Fontanesi, Marie Sarò, Lorenzo Pandolfi

Geologia e tutela storica:
Stefano Castagnetti, Marco Badi, Cristina Cavazzoni,
Fabio Picchetti

Architettura:
Perluigi Dall'Aglio, Francesco Tarlano

Collaboratori dell'Ufficio di Piano:
Giuliano Barbieri, Riccardo Medici, Lea Castellani,
Simone Nanni, Silvia Orlandi, Andrea Cecchi

scala: 1:10.000

Adottato: DCC n.35 del 13/04/2015, BURET n.113 del 20/05/2015
Approvato: DCC n. 59 del 28/11/2016, BURET n. 388 del 28/12/2016
4° Variante. Determinazione conclusiva della conferenza dei servizi n. del

agosto 2020