

COMUNE DI CASALGRANDE
Provincia di Reggio Emilia

OGGETTO
**PROGETTO DI SISTEMAZIONE
CENTRO SPORTIVO "CAV. ANGELO CORRADINI"
- LOCALITA' VILLALUNGA -**



TAV. 1

TITOLO TAVOLA
PLANIMETRIA STATO ATTUALE
scala 1:1.000

Prof. Ing. Amos Paretini
Via Filippo Turati, 50/2
40134 Bologna (BO)
Tel. 051/560797 - 3332794222
E-mail: amos.paretini@gmail.com

Prof. Ing. Amos Paretini

Marzo 2017

LEGENDA

	Limite area sportiva comunale		Area di cava in sistemazione
	Fondo lago		Filare di alberi
	Scarpate rinverdite		Canale di Reggio
	Aree a prato		Coposaldo
	Aree pavimentate		Linee di sezione
	Campi da calcio		
	Edificio centro sportivo-ricreativo		
	Percorsi pedonali		
	Strada comunale		

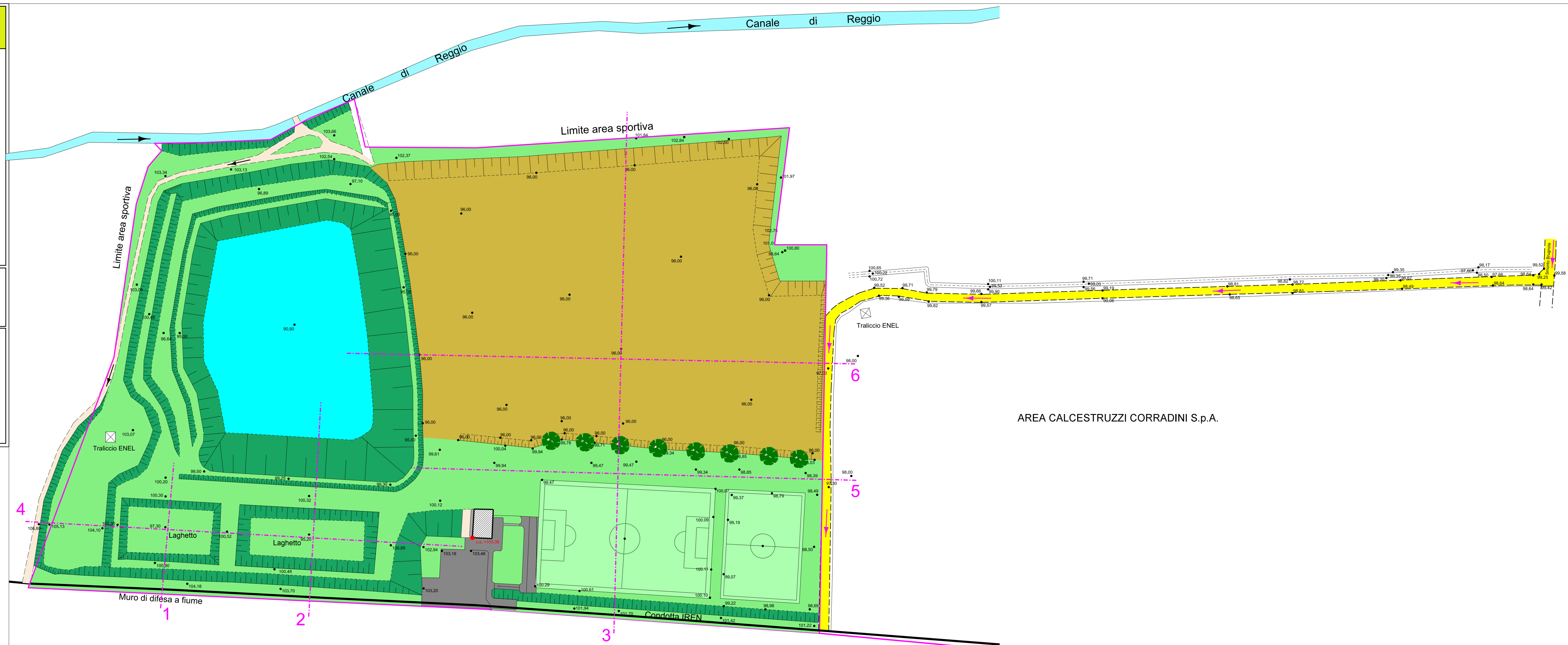

AREA CALCESTRUZZI CORRADINI S.p.A.