



N=4937500

E=1637100

1 Particella: 1113

Comune: (RE) CASALGRANDE
 Foglio: 23
 Scala originale: 1:2000
 Dimensione cornice: 534.000 x 378.000 metProtocollo pratica T218846/2024
 27-Feb-2024 12:51:54

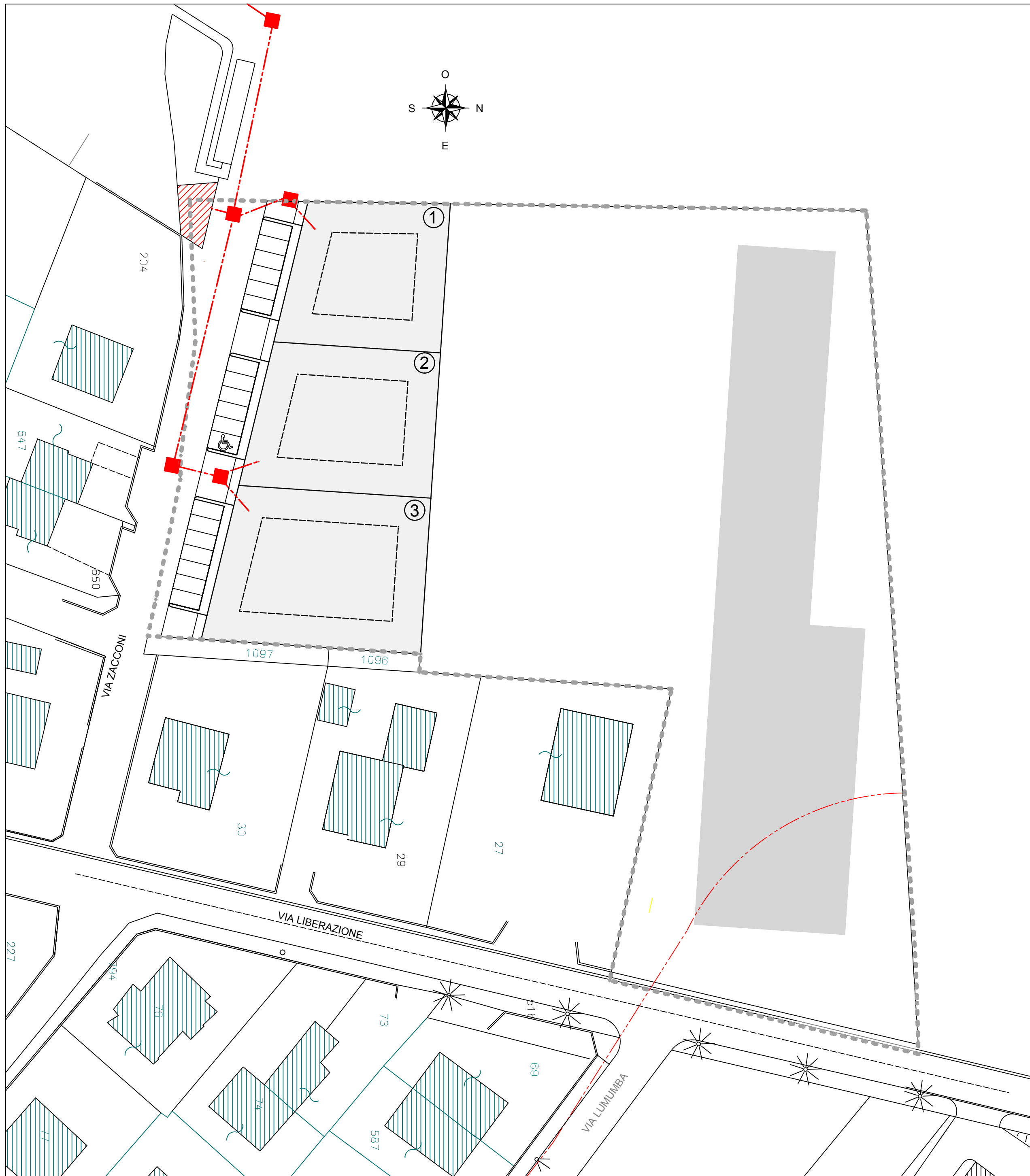

LEGENDA

	RETE IN PROGETTO
	CABINA ENEL IN PROGETTO
	POZZETTO 60x60
	PALO ESISTENTE
	AREA COMPARTO IEU

VIA G. GARIBALDI n° 24 SCANDIANO (RE) Tel. 0522/855169 e-mail: fafario@libero.it

STUDIO TECNICO FARIOLI

oggetto
 COMUNE DI CASALGRANDE
 INTERVENTO EDILIZIO UNITARIO n° 2B - VIA ZACCONI -

committente
 GALFER S.n.c.

titolo della tavola
 TAV. 07b - SCHEMA RETE ELETTRICA

data	rapp. disegni	n° Tavola
LUGLIO 2021	1: 500	7b

	il tecnico
	geom. Fabrizio Farioli

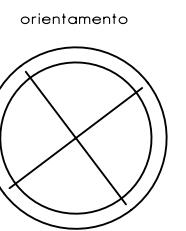

La Proprietà

ARCHITETTURA

COMPOSIZIONE

PROGETTAZIONE

DOTT.ING. FRANCESCO AZZONI

VIA GONZAGA,7
42017 NOVELLARA (RE)
TEL. 0522/651184

Committente: COMUNE DI CASALGRANDE
P.zza Martiri della Libertà n. 1
42013 - Casalgrande (RE)

Progetto:
Urbanizzazione Via Zacconi in Casalgrande (RE)

TAV. N.

6

Oggetto: VARIANTE PROGETTO ESECUTIVO
PLANIMETRIA GENERALE DI
SCHEMA RETE ELETTRIFICAZIONE

Data:
LUGLIO 2021

Scala:
1:500

LEGENDA

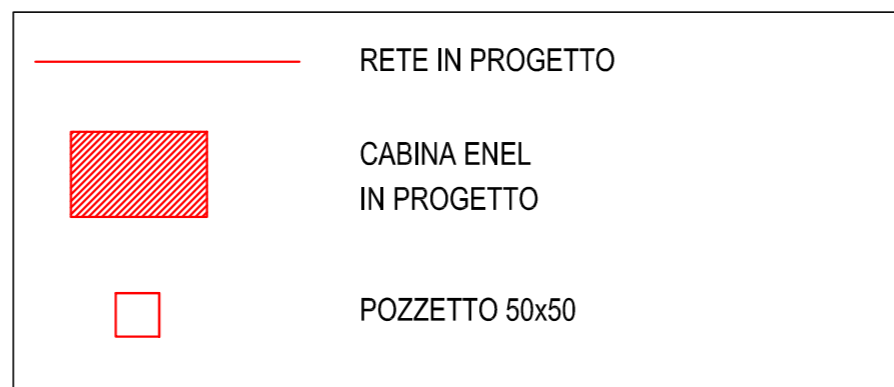

PARTE AREA COMPARTO ZNI 18

ALTRO ATTUATORE

