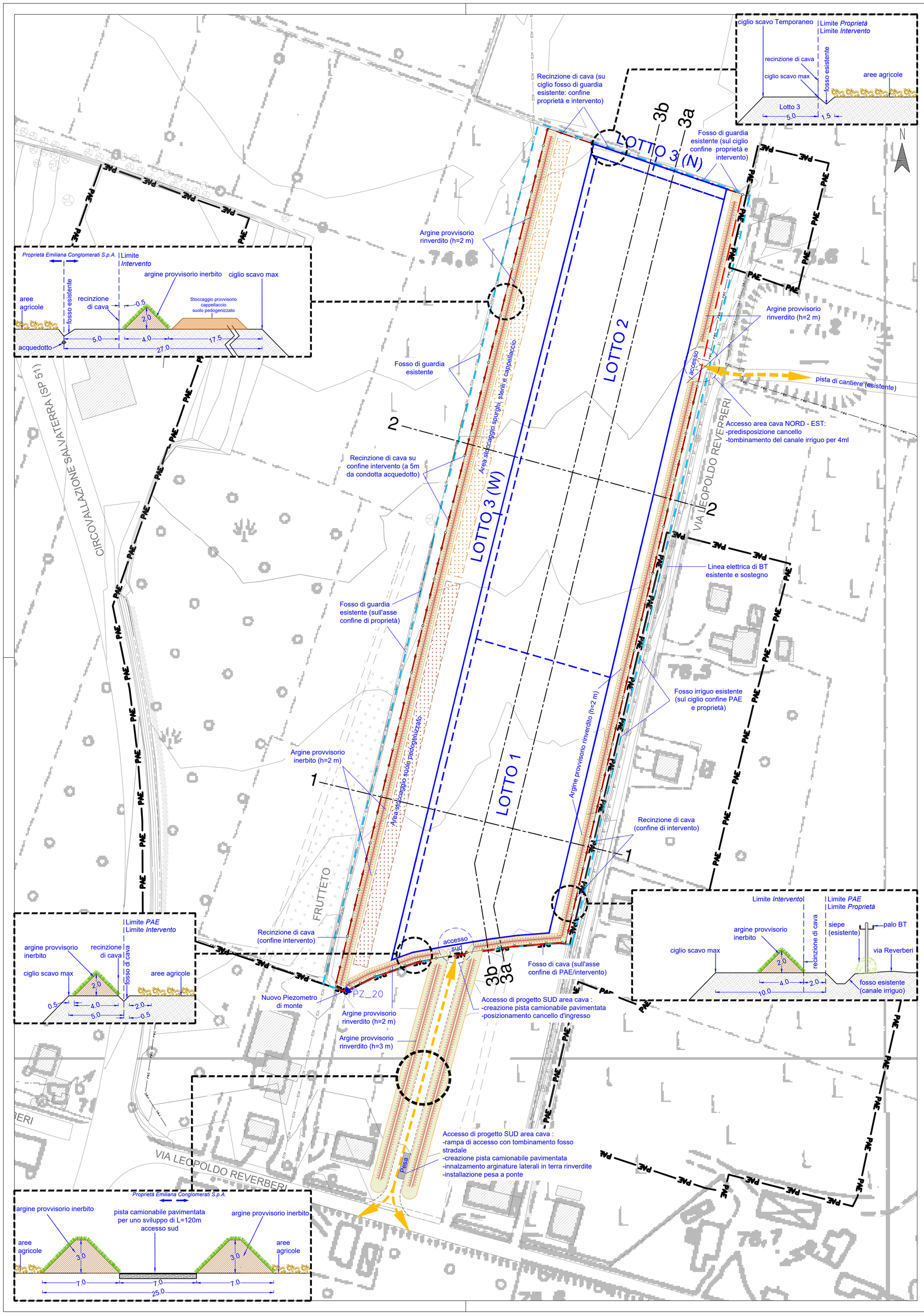

LEGENDA

- Limite PAE 2011
- Area di intervento
- Area di scavo e fasi attuative
- Scarpate (ciglio/piede) e Isoipse in metri s.l.m. (eq. 0.50 m)
- a / b Reticolo idrografico (a) fossi (b) scoli
- Recinzioni
- Cortine vegetazionali esistenti a media/alta densità
- Traccia sezioni di progetto
- a / b Viabilità principale (a) e secondaria (b)
- Linea elettrica a bassa tensione aerea e sostegno
- Acquedotto

OPERE PRELIMINARI DI PROGETTO

- a / b Recinzioni di cava (a) esistenti (b) di progetto
- a / b Fossi di guardia limitrofi all'area di cava (a) esistenti (b) di progetto
- Pista di Collegamento cava - area frontoio - viabilità pubblica
- Argine rinverdito di progetto, provvisorio
- Area stoccaggio spurghi e sterili
- Area stoccaggio "top soil"

*Il Riferimento assunto per la progettazione è il Lim. di PAE 2011
La var2021 al PAE ha proposto una modifica al limite di polo del SE018, essenzialmente per rettifiche particellari. Sul lato meridionale del sito 12a, il nuovo limite di PAE si presenta leggermente in ampliamento. In ragione del principio di cautela, il limite di PAE in direzione sud e conseguentemente il limite di scavo assunto ai fini della progettazione, della richiesta di autorizzazione e rappresentato negli elaborati cartografici, corrisponderà quindi a quello di PAE 2011 previgente in quanto maggiormente restrittivo.

COMUNE DI CASALGRANDE

Provincia di Reggio Emilia

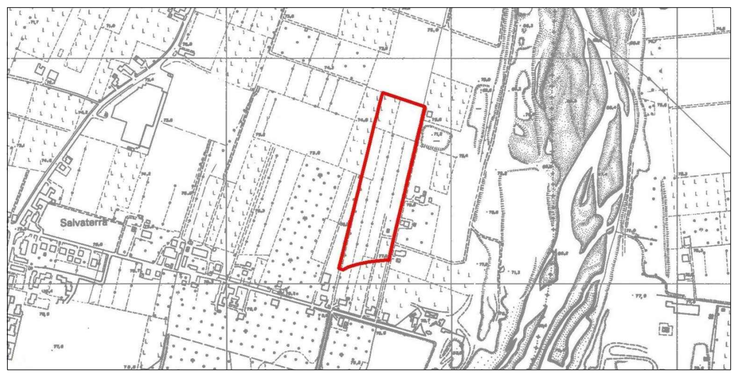

- Polo Estrattivo n. 18 "SALVATERRA" -

CAVA "VIA REVERBERI - AREA SUD 1"

(L.R. 17/91 e ss.mm.ii)

PROGETTO DI COLTIVAZIONE E SISTEMAZIONE

OGGETTO:

PROGETTO
Planimetria delle Opere Preliminari
(Curve di livello e punti quotati in metri s.l.m.)

DATA: 09/05/2022

SCALA: 1:1'000

COMMITTENTE:

EMILIANA CONGLOMERATI
Via A. Volta n. 5 - 42123 Reggio Emilia (RE)

PRATICA: 21-113i

TAVOLA: **05i**

PROGETTO:
Ing. Simona Magnani
Via Canalina n. 1 - 41040 Polinago (MO)
Cell: 328/8156599 - Pec: simona.magnani@ingpec.eu
P.IVA: 03130830361 - CF: MGNSMN82M51I462J

COLLABORATORI:
Arch. I. Lorenzo Ferrari
Strada Vaciglio Sud n. 1123 - 41126 Modena (MO)
Cell: 349/5797904 - Pec: lorenzoferrari@architettipec.it
P.IVA: 02984400362 - CF: FRRLNZ74D27F257R

FILE: 21-113i-TAV05i-Prel.dwg

COPIA CONFORME ALL'ORIGINALE FIRMATO DIGITALMENTE

A norma di legge ci riserviamo la proprietà dell'elaborato con divieto di riprodurlo o renderlo noto a terzi o Ditte concorrenti senza nostra autorizzazione scritta