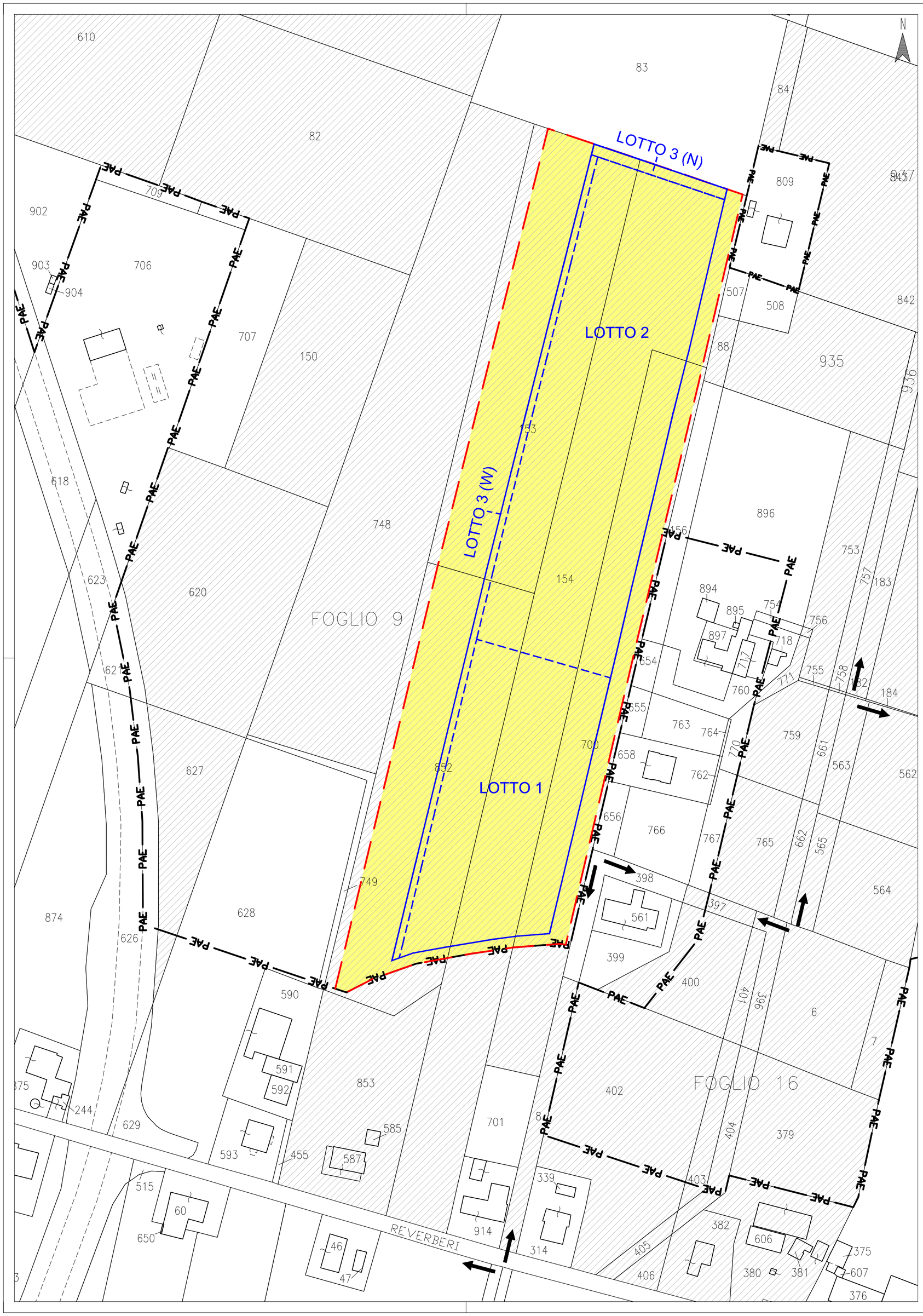

LEGENDA

- Limite PAE2011
- Area di intervento
- Area e lotti di scavo
- Aree in disponibilità Emiliana Conglomerati S.p.A.
- 150 — Particella catastale
- Limite foglio catastale

COMUNE DI CASALGRANDE

Provincia di Reggio Emilia

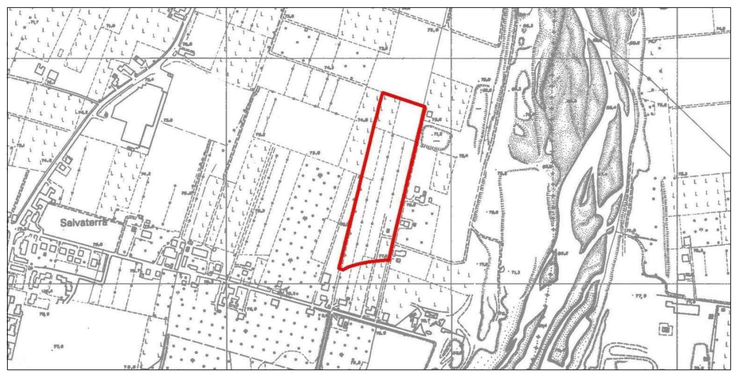

- Polo Estrattivo n. 18 "SALVATERRA" -

CAVA "VIA REVERBERI - AREA SUD 1"

(L.R. 17/91 e ss.mm.ii)

PROGETTO DI COLTIVAZIONE E SISTEMAZIONE

OGGETTO:

STATO DI FATTO

Planimetria Catastale - Aree Intervento e Disponibilità

DATA: 09/05/2022

SCALA: 1:1000

COMMITTENTE:

EMILIANA CONGLOMERATI

Via A. Volta n. 5 - 42123 Reggio Emilia (RE)

Monti Marco
EMILIANA CONGLOMERATI S.p.A.
Via A. Volta n. 5
42123 REGGIO EMILIA
C.F. - P.IVA 02503180354

PRATICA: 21-113i

TAVOLA: **03i**

PROGETTO:

Ing. Simona Magnani
Via Canalina n. 1 - 41040 Polinago (MO)
Cell: 328/8156599 - Pec: simona.magnani@ingpec.eu
P.IVA: 03130830361 - CF: MGNSMN82M51I462J

COLLABORATORI:

Arch. I. Lorenzo Ferrari
Strada Vaciglio Sud n. 1123 - 41126 Modena (MO)
Cell: 349/5797904 - Pec: lorenzoferrari@archiworldpec.it
P.IVA: 02984400362 - CF: FRRLNZ74D27F257R

FILE: 21-113i-TAV03i-Cat.dwg

COPIA CONFORME ALL'ORIGINALE FIRMATO DIGITALMENTE

A norma di legge ci riserviamo la proprietà dell'elaborato con divieto di riprodurlo o renderlo noto a terzi o Ditte concorrenti senza nostra autorizzazione scritta